



ΥΠΟΥΡΓΕΙΟ ΕΡΓΑΣΙΑΣ
ΚΟΙΝΩΝΙΚΗΣ ΑΣΦΑΛΙΣΗΣ & ΠΡΟΝΟΙΑΣ



ΡΟΕΣ ΜΙΣΘΩΤΗΣ ΑΠΑΣΧΟΛΗΣΗΣ
ΣΤΟΝ ΙΔΙΩΤΙΚΟ ΤΟΜΕΑ

ΟΚΤΩΒΡΙΟΣ 2014

*Τμήμα Στρατηγικού Σχεδιασμού Παρακολούθησης και Αξιολόγησης Πολιτικών Εργασίας
“Εργάνη” και Κοινωνικής Προστασίας
Ομάδα Διαχείρισης του Πληροφοριακού Συστήματος “ΕΡΓΑΝΗ”*

**ΣΤΟΙΧΕΙΑ ΡΟΩΝ ΜΙΣΘΩΤΗΣ ΑΠΑΣΧΟΛΗΣΗΣ
ΣΤΟΝ ΙΔΙΩΤΙΚΟ ΤΟΜΕΑ ΜΗΝΟΣ ΟΚΤΩΒΡΙΟΥ 2014**

Το Υπουργείο Εργασίας, Κοινωνικής Ασφάλισης και Πρόνοιας δημοσιοποιεί αναλυτικά στοιχεία και συγκριτικούς πίνακες που απεικονίζουν τις ροές μισθωτής απασχόλησης στον ιδιωτικό τομέα, όπως αυτές διαμορφώνονται στην αγορά εργασίας κατά το μήνα **Οκτώβριο 2014**. Παρουσιάζονται συγκριτικά στοιχεία με το αντίστοιχο περσινό διάστημα, το ισοζύγιο ροών μισθωτής απασχόλησης στον ιδιωτικό τομέα ανά φύλο και ηλικιακή ομάδα, ανά περιφέρεια και περιφερειακή ενότητα, ανά κωδικό αριθμό οικονομικής δραστηριότητας με τα πέντε (5) υψηλότερα και τα πέντε (5) χαμηλότερα ισοζύγια, ενώ απεικονίζονται και τα επαγγέλματα που εμφανίζουν τα υψηλότερα ισοζύγια προσλήψεων-αποχωρήσεων. Επιπλέον, καταγράφονται οι νέες προσλήψεις ανά είδος σύμβασης εργασίας και οι μετατροπές συμβάσεων εργασίας (από πλήρη απασχόληση σε μερική και εκ περιτροπής), καθώς και τα στοιχεία των επιχειρησιακών συμβάσεων που κατατέθηκαν κατά το μήνα **Οκτώβριο 2014**. Τα εν λόγω στοιχεία αντλήθηκαν από το Πληροφοριακό Σύστημα «ΕΡΓΑΝΗ», σύμφωνα και με τα προβλεπόμενα στην Υπουργική Απόφαση υπ' αριθμ. 5072/6 (ΦΕΚ 449Β'/25.02.2013), όπως τροποποιήθηκε και συμπληρώθηκε με τις υπ' αριθμ. 28153/126 (ΦΕΚ 2163Β'/30.08.2013¹) και υπ' αριθμ. 29502/85 (ΦΕΚ 2390Β'/8.9.2014) Υπουργικές Αποφάσεις.

Το Πληροφοριακό Σύστημα «ΕΡΓΑΝΗ» που την **01.03.2014** έκλεισε τον πρώτο χρόνο πλήρους λειτουργίας -είχε ξεκινήσει την **01.03.2013**- καταγράφει με ηλεκτρονικό τρόπο τις ροές μισθωτής απασχόλησης στον ιδιωτικό τομέα της οικονομίας, αποτυπώνοντας, για πρώτη φορά, σε ζωντανό χρόνο και σε κάθε περιοχή της χώρας κρίσιμα στοιχεία της αγοράς εργασίας, ενώ μέχρι και τον Φεβρουάριο του 2013 η καταγραφή των στοιχείων αυτών γίνονταν χειρόγραφα. Για τους μήνες και τις περιόδους πριν την πλήρη εφαρμογή του Πληροφοριακού Συστήματος «ΕΡΓΑΝΗ» αξιοποιούνται τα σχετικά δεδομένα του Οργανισμού Απασχόλησης Εργατικού Δυναμικού (ΟΑΕΔ). Επιπρόσθετα, παρουσιάζονται μηνιαία στοιχεία που αφορούν στις ροές προσλήψεων-αποχωρήσεων που κατατέθηκαν με χειρόγραφο τρόπο (εκπρόθεσμες υποβολές – ειδικές κατηγορίες επιχειρήσεων) στις περιφερειακές υπηρεσίες του ΟΑΕΔ από 01.01.2014 έως και 31.10.2014 (βλ. πίνακα XV).

Πίνακας I

(σε θέσεις εργασίας)	Οκτώβριος 2014	Οκτώβριος 2013	Διαφορά (1 - 2)	Α' Δεκάμηνο 2014	Α' Δεκάμηνο 2013	Διαφορά (3-4)
	(1)	(2)		(3)	(4)	
I. Προσλήψεις	151.110	138.408	12.702	1.338.038	941.289	396.749
II. Αποχωρήσεις*	217.746	173.407	44.339	1.217.751	810.586	407.165
A. Καταγγελίες συμβάσεων αορίστου χρόνου και λήξεις συμβάσεων ορισμένου χρόνου	159.768	132.199	27.569	720.330	546.131	174.199
B. Οικειοθελείς αποχωρήσεις	57.978	41.208	16.770	497.421	264.455	232.966
III. Ισοζύγιο (I-II)	-66.636	- 34.999	-31.637	120.287	130.703	-10.416

***Σημείωση:** Με τον όρο «αποχωρήσεις» ή «απολύσεις» εννοούμε το σύνολο των α) καταγγελιών συμβάσεων αορίστου χρόνου και λήξεων συμβάσεων ορισμένου χρόνου και β) οικειοθελών αποχωρήσεων. Το ισοζύγιο προσλήψεων-αποχωρήσεων αναφέρεται και ως ισοζύγιο προσλήψεων – απολύσεων χάριν απλότητας.

¹ Σύμφωνα με την Απόφαση αυτή, κάθε εργοδότης που απασχολεί εργαζόμενο με σχέση εξαρτημένης εργασίας ιδιωτικού δικαίου υποχρεούται να υποβάλει ηλεκτρονικά στο ΠΣ «ΕΡΓΑΝΗ» τα αναφερόμενα στην ΥΑ έντυπα.

Όπως απεικονίζεται στον Πίνακα I, και προκύπτει από τα αποτελέσματα του Πληροφοριακού Συστήματος «ΕΡΓΑΝΗ», κατά το μήνα **Οκτώβριο 2014** καταγράφεται **μείωση της μισθωτής απασχόλησης** στον ιδιωτικό τομέα, καθώς προκύπτει **αρνητικό ισοζύγιο προσλήψεων – αποχωρήσεων κατά 66.636 θέσεις εργασίας**.

Συγκεκριμένα, σύμφωνα με τα στοιχεία των ροών μισθωτής απασχόλησης του **Οκτωβρίου 2014**, οι αναγγελίες πρόσληψης ανήλθαν σε **151.110**, ενώ οι αποχωρήσεις σε **217.746**. Από τις **217.746** συνολικά αποχωρήσεις, οι **57.978** προήλθαν από οικειοθελείς αποχωρήσεις και οι **159.768** από καταγγελίες συμβάσεων αορίστου χρόνου ή λήξεις συμβάσεων ορισμένου χρόνου.

Ο μήνας Οκτώβριος 2014 όπως και συνέβη σ' όλα τα προηγούμενα χρόνια που υπήρχαν καταγεγραμμένα στοιχεία (βλ. πίνακα II και διάγραμμα III), παρουσιάζει αρνητικό ισοζύγιο και είναι ο δεύτερος σε σειρά μήνας του τρέχοντος έτους που παρουσιάζει αρνητικό ισοζύγιο μετά από οκτώ συνεχόμενους μήνες του 2014 με θετικό ισοζύγιο στις ροές μισθωτής απασχόλησης στον ιδιωτικό τομέα, (βλ. πίνακα III και διάγραμμα V), με αποτέλεσμα να μην επηρεάζεται σε μεγάλο βαθμό η μέχρι τώρα θετική εξέλιξη, που αποτυπώνεται και στα στοιχεία για το α' δεκάμηνο του έτους.

Αθροιστικά για την περίοδο **Ιανουάριος – Οκτώβριος 2014**, οι αναγγελίες προσλήψεων ανήλθαν στις **1.338.038** θέσεις εργασίας, παρουσιάζοντας σε ετήσια βάση αύξηση κατά **42,15%**, και οι αποχωρήσεις έφτασαν τις **1.217.751**, εκ των οποίων οι **720.330** ήταν αποτέλεσμα καταγγελιών συμβάσεων αορίστου χρόνου ή λήξεων συμβάσεων ορισμένου χρόνου και οι **497.421** οικειοθελείς αποχωρήσεις.

Το **ισοζύγιο των ροών μισθωτής απασχόλησης του πρώτου δεκάμηνου του 2014** είναι **θετικό και διαμορφώνεται στις 120.287 νέες θέσεις εργασίας και κυμαίνεται, αν και λίγο χαμηλότερο, στα ίδια επίπεδα με το αντίστοιχο ισοζύγιο του πρώτου δεκάμηνου του 2013, που ήταν επίσης, θετικό κατά 130.703 νέες θέσεις εργασίας, αποτελώντας τις δύο υψηλότερες επιδόσεις πρώτου δεκάμηνου έτους από το 2001 μέχρι σήμερα** (βλ. πίνακα II και διάγραμμα IV).

Θα πρέπει, επίσης, να σημειώσουμε ότι παράλληλα, με τις ηλεκτρονικές υποβολές εντύπων προσλήψεων – απολύσεων μέσω του Πληροφοριακού Συστήματος «ΕΡΓΑΝΗ» υπάρχει και ένα ιδιαίτερα μικρό ποσοστό επιχειρήσεων που προέβησαν αναγκαστικά σε χειρόγραφες υποβολές εντύπων στις περιφερειακές υπηρεσίες του ΟΑΕΔ, λόγω είτε περιπτώσεων εκπρόθεσμων υποβολών, στις οποίες επιβάλλονται και τα προβλεπόμενα πρόστιμα, είτε ειδικών ελάχιστων περιπτώσεων επιχειρήσεων που αδυνατούν να υποβάλλουν τα στοιχεία ηλεκτρονικά. Το ισοζύγιο ροών μισθωτής απασχόλησης για αυτές τις συγκεκριμένες κατηγορίες επιχειρήσεων για το διάστημα από 01.10.2014 έως και 31.10.2014, σύμφωνα με τα στοιχεία του ΟΑΕΔ, διαμορφώνεται σε **-1.231** θέσεις εργασίας (βλ. πίνακα XV).

Πίνακας II

(σε νέες θέσεις εργασίας)	Ισοζύγιο Ροών Οκτωβρίου	Ισοζύγιο Ροών Ιανουαρίου - Οκτωβρίου
<u>2001</u>	-8.915	70.266
<u>2002</u>	-20.121	104.035
<u>2003</u>	-7.459	70.563
<u>2004</u>	-33.140	78.038
<u>2005</u>	-21.030	57.117
<u>2006</u>	-35.925	56.321
<u>2007</u>	-28.938	44.564
<u>2008</u>	-37.737	64.118
<u>2009</u>	-39.227	-20.833
<u>2010</u>	-44.302	-10.165
<u>2011</u>	-55.360	-44.282
<u>2012</u>	-50.473	-16.827
<u>2013</u>	-34.999	130.703
<u>2014</u>	-66.636	120.287

Στον **πίνακα II** καταγράφονται τα ισοζύγια ροών μισθωτής απασχόλησης μηνός **Οκτωβρίου**, καθώς, επίσης και τα ισοζύγια ροών μισθωτής απασχόλησης κατά το πρώτο δεκάμηνο κάθε έτους, για την περίοδο 2001 – 2014, με βάση και τα διαθέσιμα στοιχεία από τον ΟΑΕΔ για την περίοδο πριν την πλήρη εφαρμογή του Πληροφοριακού Συστήματος «**ΕΡΓΑΝΗ**».

Διάγραμμα I

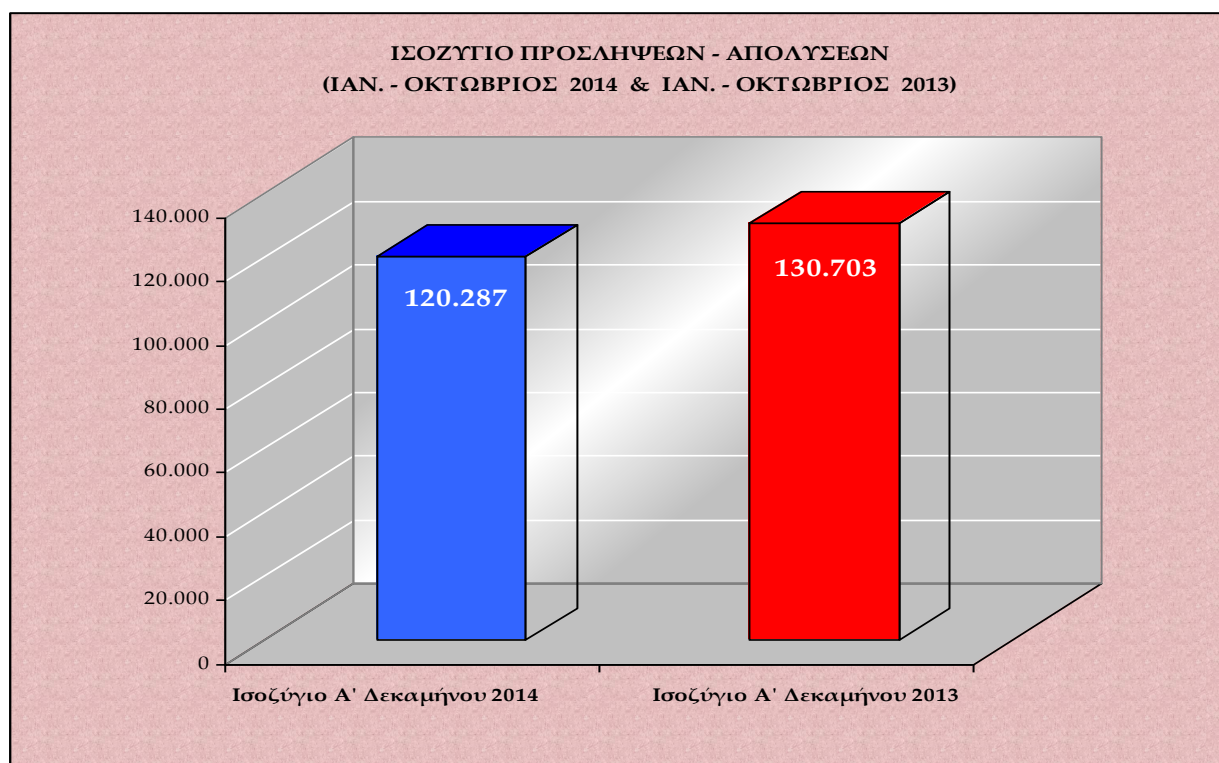

Στο **διάγραμμα I** αποτυπώνεται το ισοζύγιο προσλήψεων-απολύσεων περιόδου Ιανουαρίου – Οκτωβρίου 2014 σε σχέση με το ισοζύγιο περιόδου Ιανουαρίου – Οκτωβρίου 2013.

Διάγραμμα II

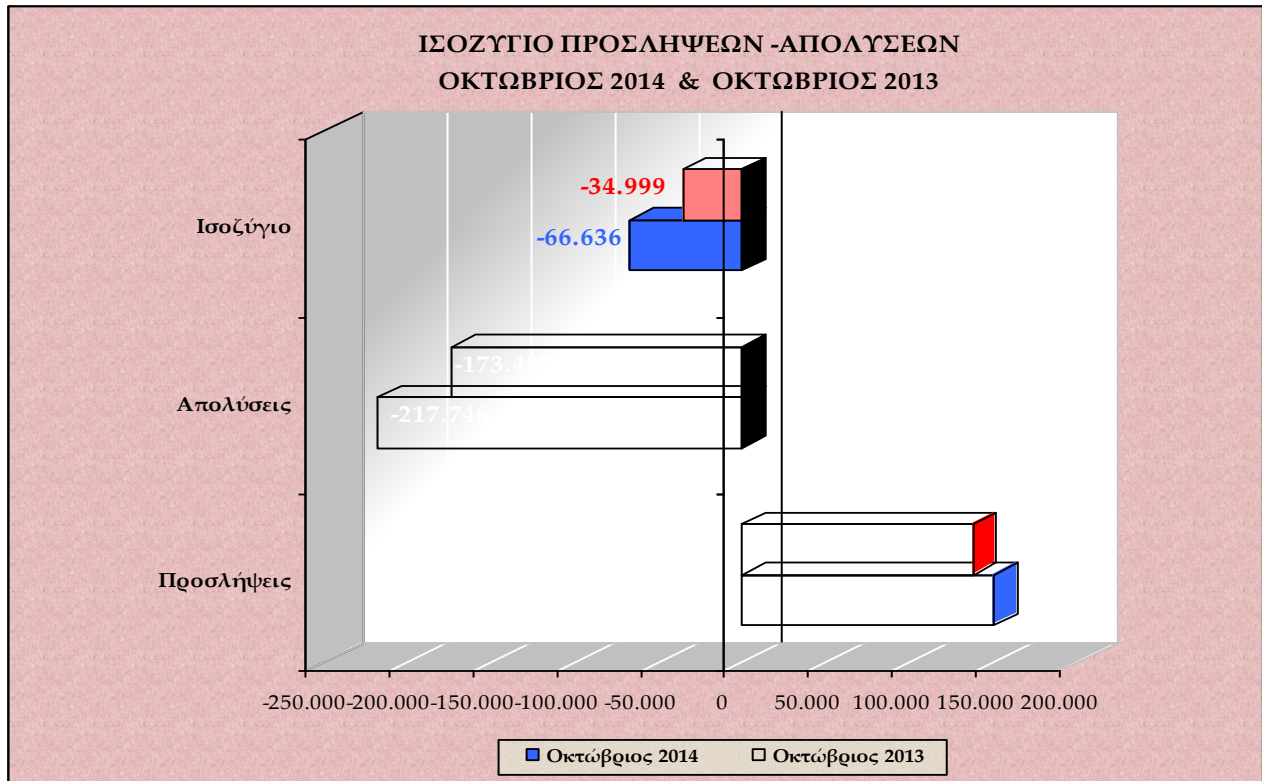

Στο **διάγραμμα II** αποτυπώνονται οι ροές μισθωτής απασχόλησης και το ισοζύγιο προσλήψεων-απολύσεων των μηνών Οκτωβρίου 2014 και Οκτωβρίου 2013.

Διάγραμμα III

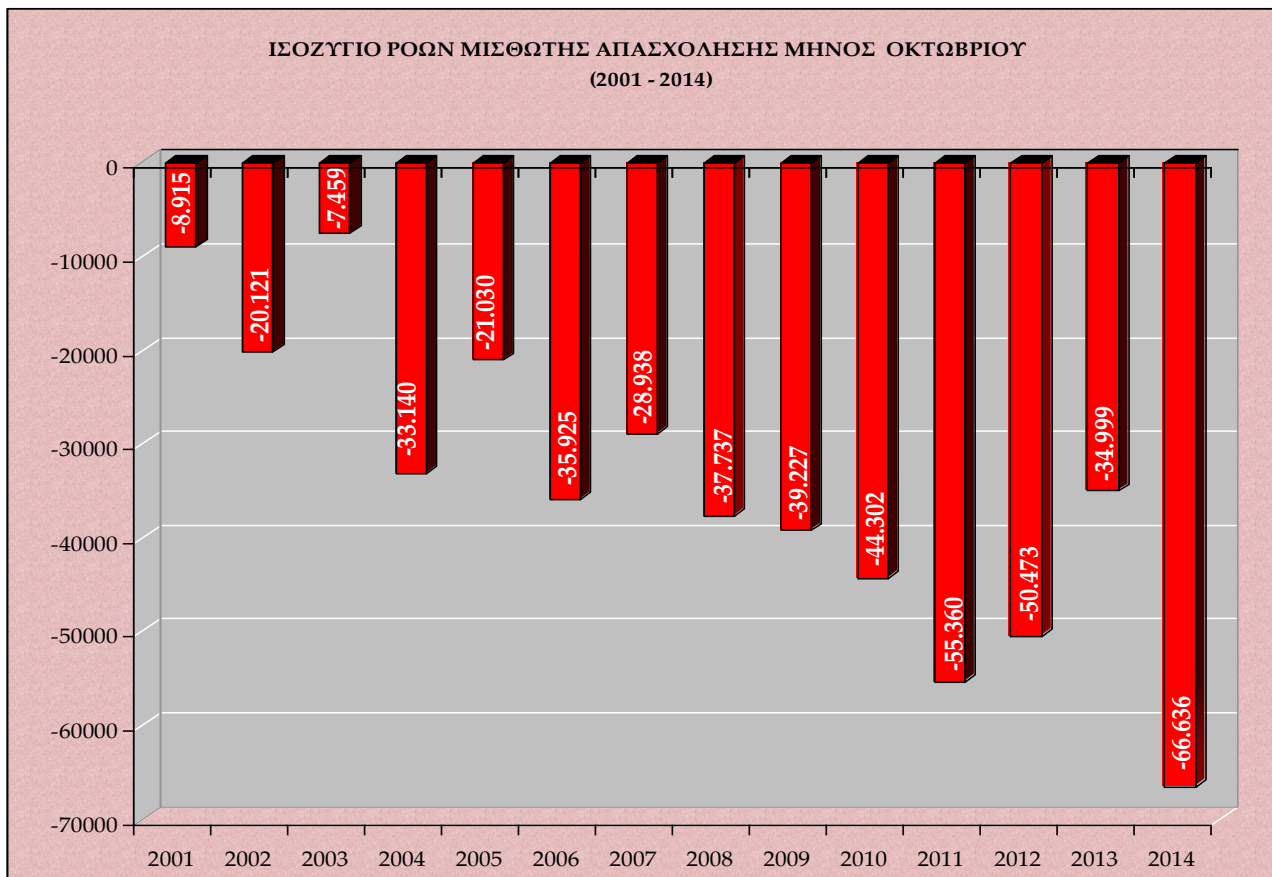

Στο **διάγραμμα III** αποτυπώνεται το ισοζύγιο ροών μισθωτής απασχόλησης μηνός Οκτωβρίου για τα έτη 2001 – 2014.

Διάγραμμα IV

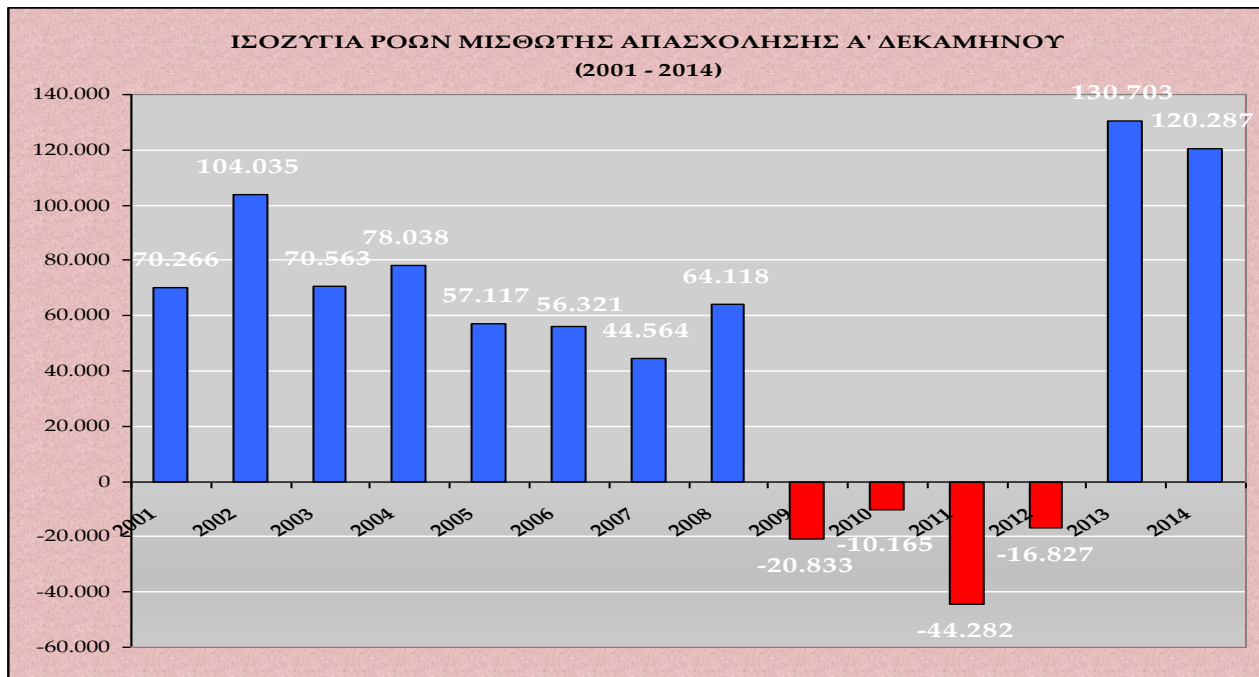

Στο **διάγραμμα IV** αποτυπώνεται το ισοζύγιο ροών μισθωτής απασχόλησης πρώτου δεκάμηνου για τα έτη 2001 – 2014.

Πίνακας III

ΚΑΘΑΡΕΣ ΡΟΕΣ	ΙΑΝ.	ΦΕΒ.	ΜΑΡ.	ΑΠΡ.	ΜΑΙΟΣ	ΙΟΥΝ.	ΙΟΥΛ.	ΑΥΓ.	ΣΕΠΤ.	ΟΚΤ.	ΝΟΕΜ.	ΔΕΚ.
2013	-17.507	-281	8.950	29.298	55.733	14.341	1.077	10.969	63.122	-34.999	-17.214	19.999
2014	6.397	19.912	14.567	60.600	59.470	15.351	13.275	1.311	-3.960	-66.636		

Στον **πίνακα III** καταγράφονται οι καθαρές ροές μισθωτής απασχόλησης ανά μήνα έτους 2013 και 2014.

Διάγραμμα V

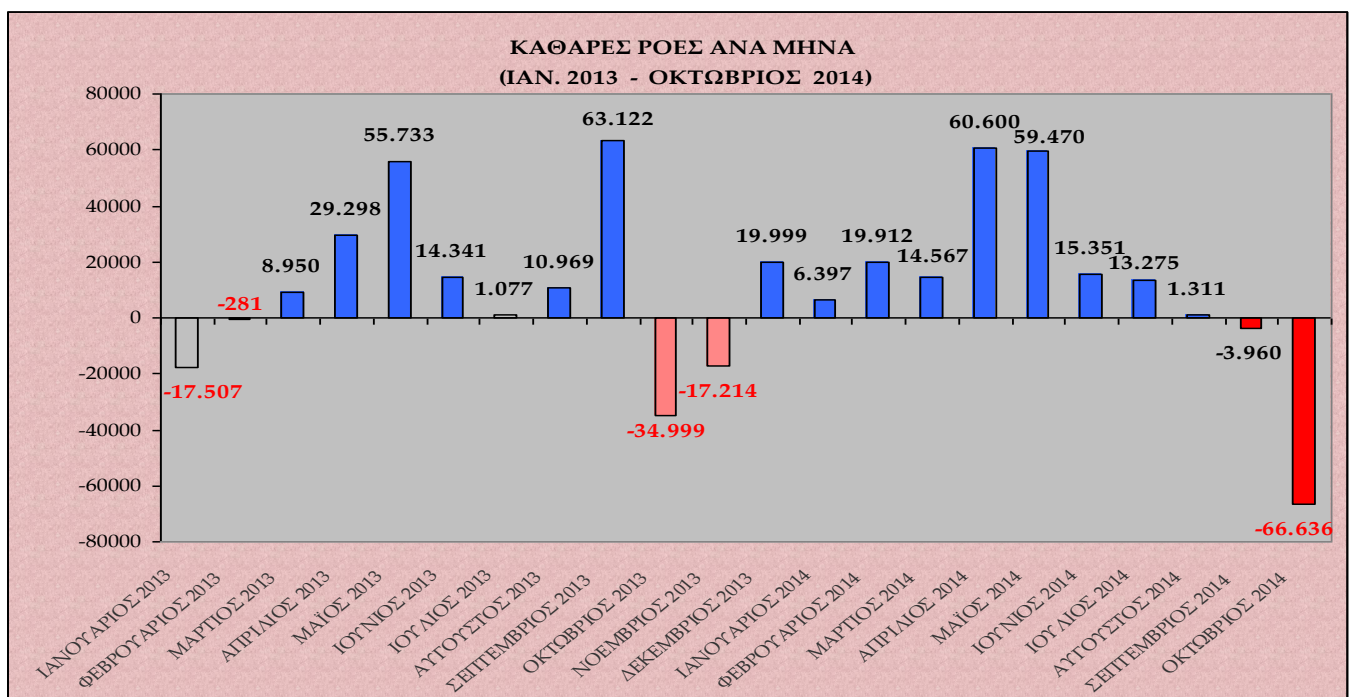

Στο **διάγραμμα V** αποτυπώνονται οι καθαρές ροές μισθωτής απασχόλησης (ισοζύγιο προσλήψεων – αποχωρήσεων) ανά μήνα του έτους 2013 και 2014.

Διάγραμμα VI

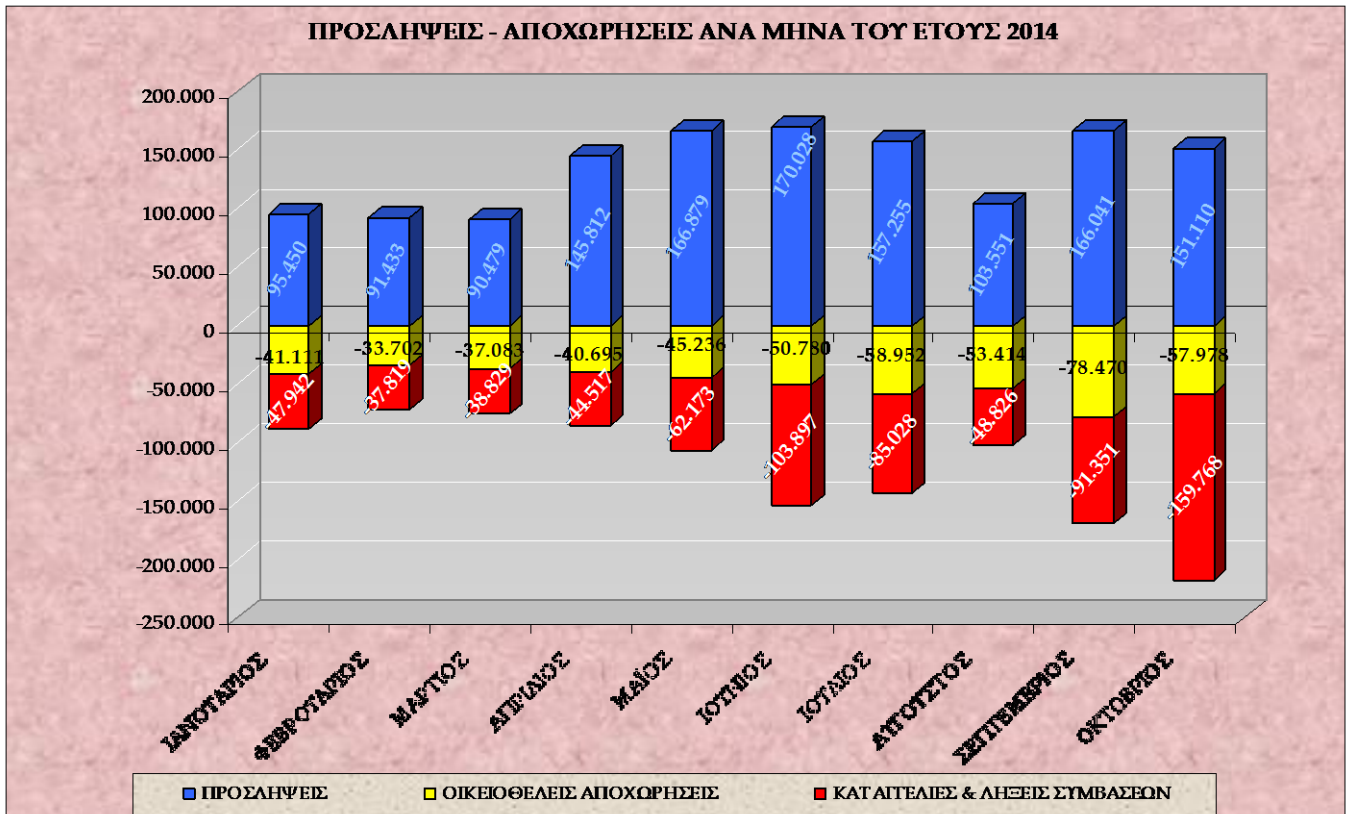

Στο **διάγραμμα VI** αποτυπώνονται οι προσλήψεις, οι καταγγελίες και λήξεις συμβάσεων, καθώς και οι οικειοθελείς αποχωρήσεις ανά μήνα του έτους 2014.

Διάγραμμα VII

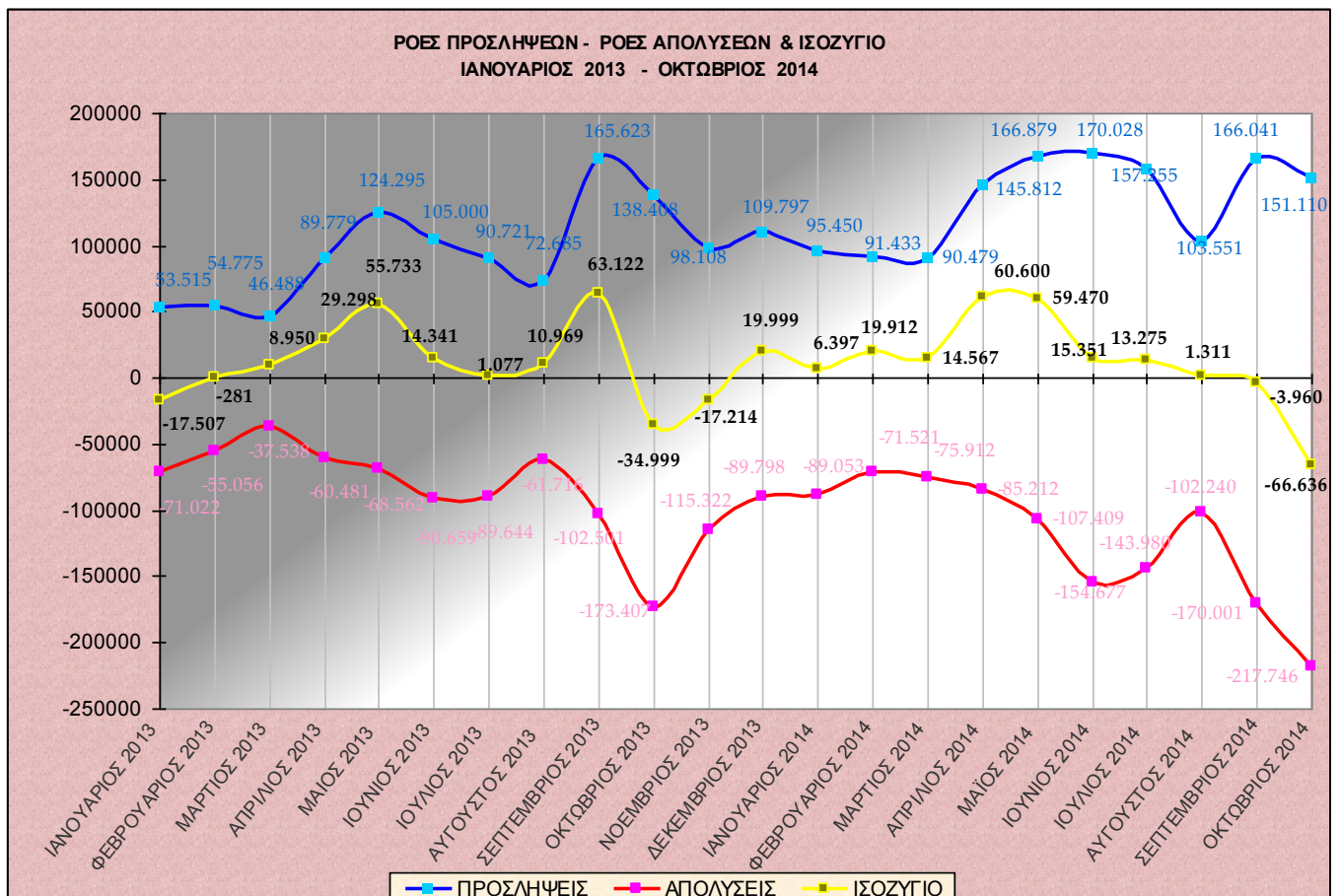

Στο **διάγραμμα VII** αποτυπώνονται οι ροές προσλήψεων – απολύσεων και το ισοζύγιο ανά μήνα για την περίοδο Ιανουάριος 2013 – Οκτώβριος 2014.

Πίνακας IV

ΜΗΝΑΣ	ΠΡΟΣΛΗΨΕΙΣ ΑΝΑ ΕΙΔΟΣ ΣΥΜΒΑΣΗΣ ΕΡΓΑΣΙΑΣ ΑΠΟ 01.01.2014 ΕΩΣ 31.10.2014			
	ΠΛΗΡΗΣ ΑΠΑΣΧΟΛΗΣΗ	ΜΕΡΙΚΗ ΑΠΑΣΧΟΛΗΣΗ	ΕΚ ΠΕΡΙΤΡΟΠΗΣ ΑΠΑΣΧΟΛΗΣΗ	ΣΥΝΟΛΟ ΠΡΟΣΛΗΨΕΩΝ
ΙΑΝΟΥΑΡΙΟΣ	51.987	32.674	10.789	95.450
ΦΕΒΡΟΥΑΡΙΟΣ	43.613	34.458	13.362	91.433
ΜΑΡΤΙΟΣ	47.167	32.231	11.081	90.479
ΑΠΡΙΛΙΟΣ	89.616	41.164	15.032	145.812
ΜΑΙΟΣ	95.296	54.132	17.451	166.879
ΙΟΥΝΙΟΣ	84.148	63.352	22.528	170.028
ΙΟΥΛΙΟΣ	75.825	56.907	24.523	157.255
ΑΥΓΟΥΣΤΟΣ	52.542	33.143	17.866	103.551
ΣΕΠΤΕΜΒΡΙΟΣ	70.152	71.482	24.407	166.041
ΟΚΤΩΒΡΙΟΣ	61.368	63.003	26.739	151.110
ΣΥΝΟΛΟ	671.714	482.546	183.778	1.338.038

Στον πίνακα IV καταγράφονται οι νέες προσλήψεις, ανά είδος σύμβασης εργασίας από 01.01.2014 έως 31.10.2014.

Διάγραμμα VIII

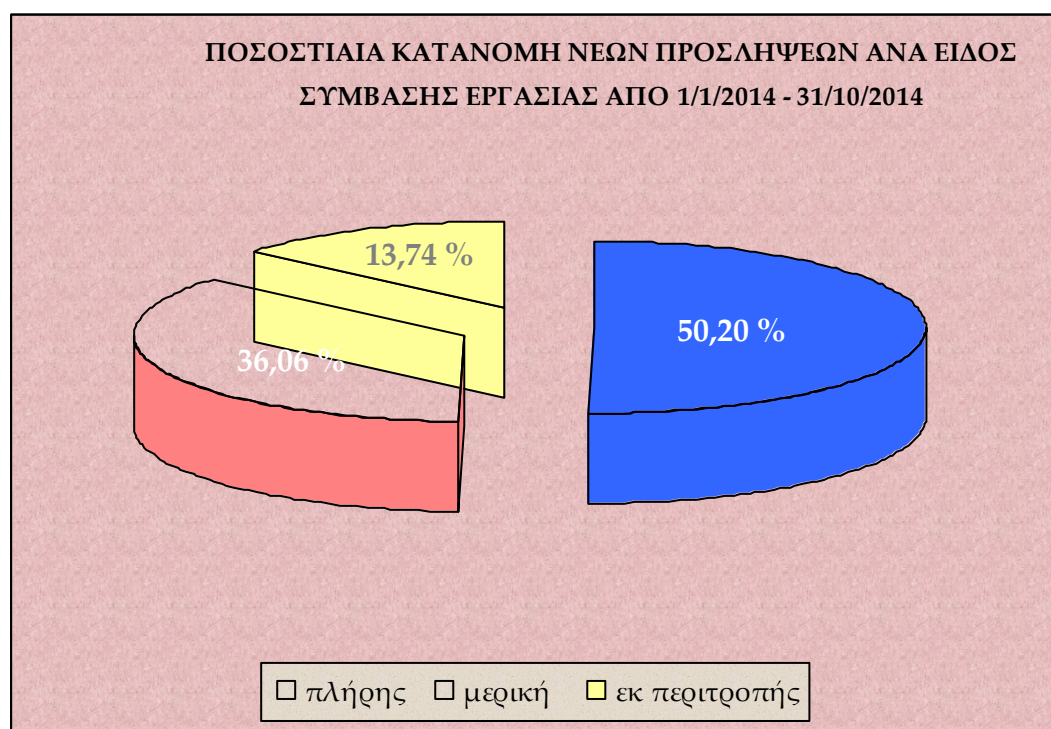

Στο διάγραμμα VIII αποτυπώνεται η ποσοστιαία κατανομή των νέων προσλήψεων ανά είδος σύμβασης εργασίας, για την περίοδο 01.01.2014 – 31.10.2014.

Πίνακας V

ΗΜΕΡΕΣ	Ε3 (α) (Αναγγελίες Πρόσληψης Πλήρους Απασχόλησης)	Ε3 (β) (Αναγγελίες Πρόσληψης Μερικής Απασχόλησης)	Ε3 (γ) (Αναγγελίες Πρόσληψης Περτροπής Απασχόλησης)	Ε3 ΣΥΝΟΛΟ Αναγγελιών Πρόσληψης (α+β+γ)	Ε5 (Αναγγελίες Οικειοθελούς Αποχώρησης)	Ε6 (Καταγγελίες Συμβάσεων Αορίστου Χρόνου)	Ε7 (Λήξεις Συμβάσεων Ορισμένου χρόνου)	Ε5+Ε6+Ε7 ΣΥΝΟΛΟ Αποχωρήσεων	ΙΣΟΖΥΓΙΟ Ε3 - (Ε5+Ε6+Ε7)
1/10/2014	4.889	5.094	1.078	11.061	4.167	2.955	8.270	15.392	-4.331
2/10/2014	2.780	3.430	1.147	7.357	3.481	2.456	6.203	12.140	-4.783
3/10/2014	3.246	3.917	2.039	9.202	3.219	2.421	5.011	10.651	-1.449
4/10/2014	461	653	474	1.588	534	321	1.528	2.383	-795
5/10/2014	269	265	43	577	302	207	594	1.103	-526
6/10/2014	2.741	2.728	785	6.254	3.748	2.618	6.251	12.617	-6.363
7/10/2014	2.209	2.470	692	5.371	3.396	2.525	5.022	10.943	-5.572
8/10/2014	1.716	1.925	748	4.389	2.363	1.662	3.413	7.438	-3.049
9/10/2014	2.313	3.004	1.256	6.573	2.126	1.491	2.989	6.606	-33
10/10/2014	2.836	3.627	2.012	8.475	2.026	1.590	3.365	6.981	1.494
11/10/2014	430	611	475	1.516	354	301	1.030	1.685	-169
12/10/2014	399	250	79	728	185	114	413	712	16
13/10/2014	2.941	2.618	861	6.420	2.719	1.922	6.457	11.098	-4.678
14/10/2014	2.516	2.410	835	5.761	2.289	1.758	4.389	8.436	-2.675
15/10/2014	2.244	2.130	821	5.195	1.927	1.585	4.173	7.685	-2.490
16/10/2014	2.306	2.806	1.319	6.431	2.179	1.833	4.876	8.888	-2.457
17/10/2014	2.806	3.839	2.125	8.770	2.299	1.700	4.073	8.072	698
18/10/2014	539	605	412	1.556	520	384	1.382	2.286	-730
19/10/2014	214	228	97	539	202	168	576	946	-407
20/10/2014	2.353	1.972	666	4.991	3.316	2.045	7.712	13.073	-8.082
21/10/2014	2.086	1.882	698	4.666	2.212	1.731	4.936	8.879	-4.213
22/10/2014	1.934	1.873	789	4.596	1.457	1.315	3.550	6.322	-1.726
23/10/2014	1.819	2.087	1.075	4.981	1.571	1.188	3.299	6.058	-1.077
24/10/2014	2.500	3.374	1.833	7.707	1.728	1.360	3.303	6.391	1.316
25/10/2014	371	558	460	1.389	270	224	1.256	1.750	-361
26/10/2014	148	213	70	431	154	56	508	718	-287
27/10/2014	1.660	1.456	733	3.849	1.802	1.352	5.738	8.892	-5.043
28/10/2014	179	124	32	335	214	91	866	1.171	-836
29/10/2014	3.042	1.288	561	4.891	1.914	1.262	4.816	7.992	-3.101
30/10/2014	2.427	1.745	830	5.002	2.050	1.280	4.233	7.563	-2.561
31/10/2014	4.994	3.821	1.694	10.509	3.254	2.377	7.244	12.875	-2.366
ΣΥΝΟΛΟ	61.368	63.003	26.739	151.110	57.978	42.292	117.476	217.746	-66.636

Στον **πίνακα V** αποτυπώνονται αναλυτικά στοιχεία, σε ημερήσια βάση, για τις ροές μισθωτής απασχόλησης και το ισοζύγιο ροών από 01.10.2014 – 31.10.2014.

***Σημείωση:** Τα E3, E5, E6, E7 αφορούν στα αρχικά της ονομασίας των αντίστοιχων Εντύπων που υποβάλλονται από τους εργοδότες μέσω του Πληροφοριακού Συστήματος «ΕΡΓΑΝΗ» και αντιστοιχούν σε ηλεκτρονικά υποβαλλόμενες πράξεις. Συγκεκριμένα, ΕΝΤΥΠΟ 3 (E3): Αναγγελία πρόσληψης/ ΕΝΤΥΠΟ 5 (E5):Αναγγελία οικειοθελούς αποχώρησης μισθωτού/ ΕΝΤΥΠΟ 6 (E6): Καταγγελία σύμβασης εργασίας αορίστου χρόνου (με ή χωρίς προειδοποίηση) / ΕΝΤΥΠΟ 7 (E7): Βεβαίωση – Δήλωση εργοδότη για συμβάσεις ορισμένου χρόνου ή έργου

Διάγραμμα ΙΧ

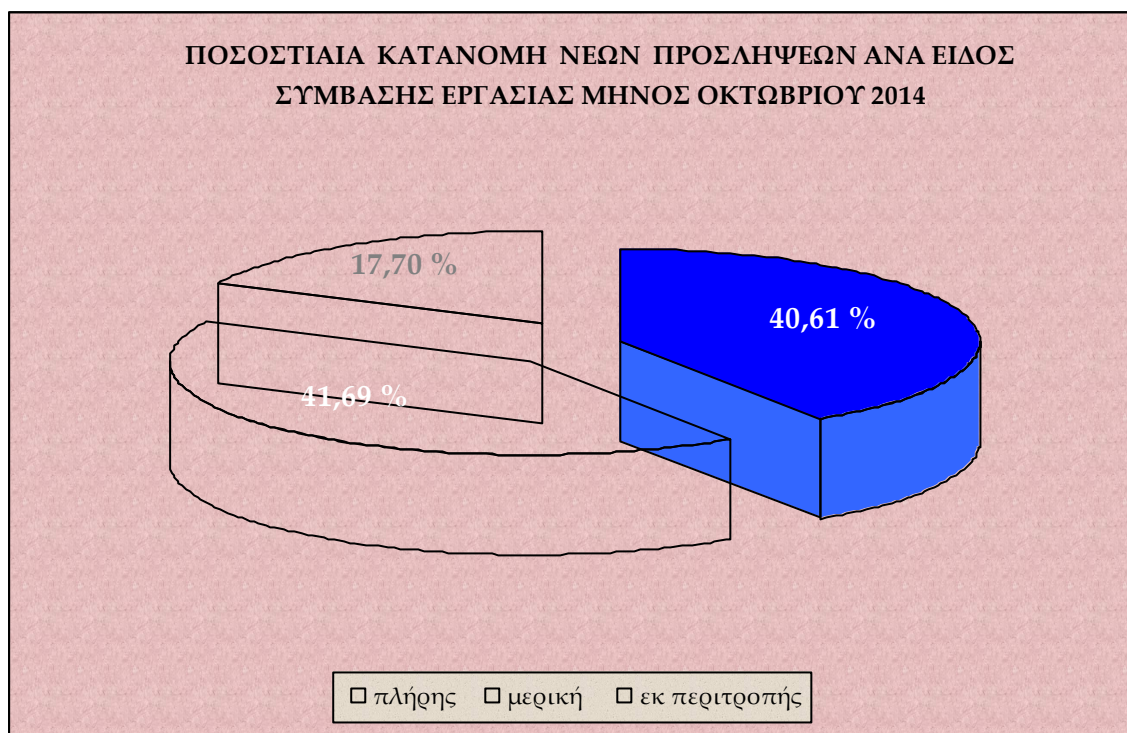

Στο **διάγραμμα ΙΧ** αποτυπώνεται η ποσοστιαία κατανομή των νέων προσλήψεων ανά είδος σύμβασης εργασίας, για το μήνα Οκτώβριο 2014.

Πίνακας VI

Μετατροπές συμβάσεων εργασίας από πλήρη απασχόληση σε μερική απασχόληση	Μετατροπές συμβάσεων εργασίας από πλήρη απασχόληση σε εκ περιτροπής απασχόληση με συμφωνία εργαζόμενου και εργοδότη	Μετατροπές συμβάσεων εργασίας από πλήρη απασχόληση σε εκ περιτροπής απασχόληση με μονομερή απόφαση του εργοδότη
3.734	1.695	318

Στον **πίνακα VI** καταγράφονται οι συμβάσεις πλήρους απασχόλησης, που μετατράπηκαν σε μερική και σε εκ περιτροπής απασχόληση (κατόπιν συμφωνίας εργαζόμενου – εργοδότη ή μονομερούς απόφασης του εργοδότη), κατά το μήνα Οκτώβριο 2014.

Πίνακας VII

ΦΥΛΟ	E3 (Αναγγελίες Πρόσληψης)	E5 (Αναγγελίες Οικειοθελούς Αποχώρησης)	E6 (Καταγγελίες Συμβάσεων Αορίστου Χρόνου)	E7 (Λήξεις Συμβάσεων Ορισμένου Χρόνου)	ΣΥΝΟΛΟ ΑΠΟΧΩΡΗΣΕΩΝ E5+E6+E7	ΙΣΟΖΥΓΙΟ E3-(E5+E6+E7)
Άνδρες	79.557	32.144	21.094	55.321	108.559	-29.002
Γυναίκες	71.553	25.834	21.198	62.155	109.187	-37.634
Σύνολο	151.110	57.978	42.292	117.476	217.746	-66.636

Στον πίνακα VII καταγράφονται οι ροές και το ισοζύγιο ροών μισθωτής απασχόλησης, ανά φύλο για το μήνα Οκτώβριο 2014.

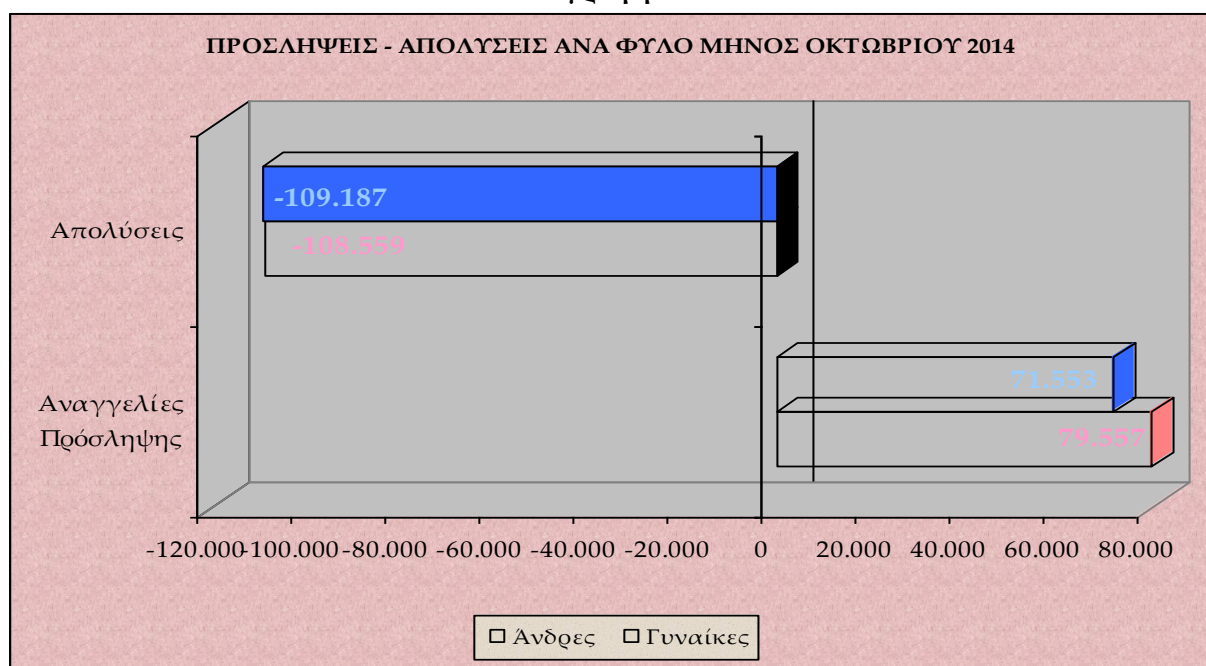
Διάγραμμα X

Στο διάγραμμα X αποτυπώνονται οι προσλήψεις - απολύσεις ανά φύλο για το μήνα Οκτώβριο του έτους 2014.

Πίνακας VIII

ΗΛΙΚΙΑΚΗ ΟΜΑΔΑ	E3 (Αναγγελίες Πρόσληψης)	E5 (Αναγγελίες Οικειοθελούς Αποχώρησης)	E6 (Καταγγελίες Συμβάσεων Αορίστου Χρόνου)	E7 (Λήξεις Συμβάσεων Ορισμένου Χρόνου)	ΣΥΝΟΛΟ ΑΠΟΧΩΡΗΣΕΩΝ E5+E6+E7	ΙΣΟΖΥΓΙΟ E3-(E5+E6+E7)
15 - 24	28.580	13.759	4.826	17.453	36.038	-7.458
25 - 29	27.702	11.000	6.814	17.342	35.156	-7.454
30 - 44	65.514	22.875	19.280	49.278	91.433	-25.919
45 - 64	28.860	10.134	11.217	32.860	54.211	-25.351
64 +	454	210	155	543	908	-454
ΣΥΝΟΛΟ	151.110	57.978	42.292	117.476	217.746	-66.636

Στον πίνακα VIII καταγράφονται οι ροές μισθωτής απασχόλησης και το ισοζύγιο ροών μισθωτής απασχόλησης ανά ηλικιακή ομάδα για το μήνα Οκτώβριο 2014.

Διάγραμμα XI

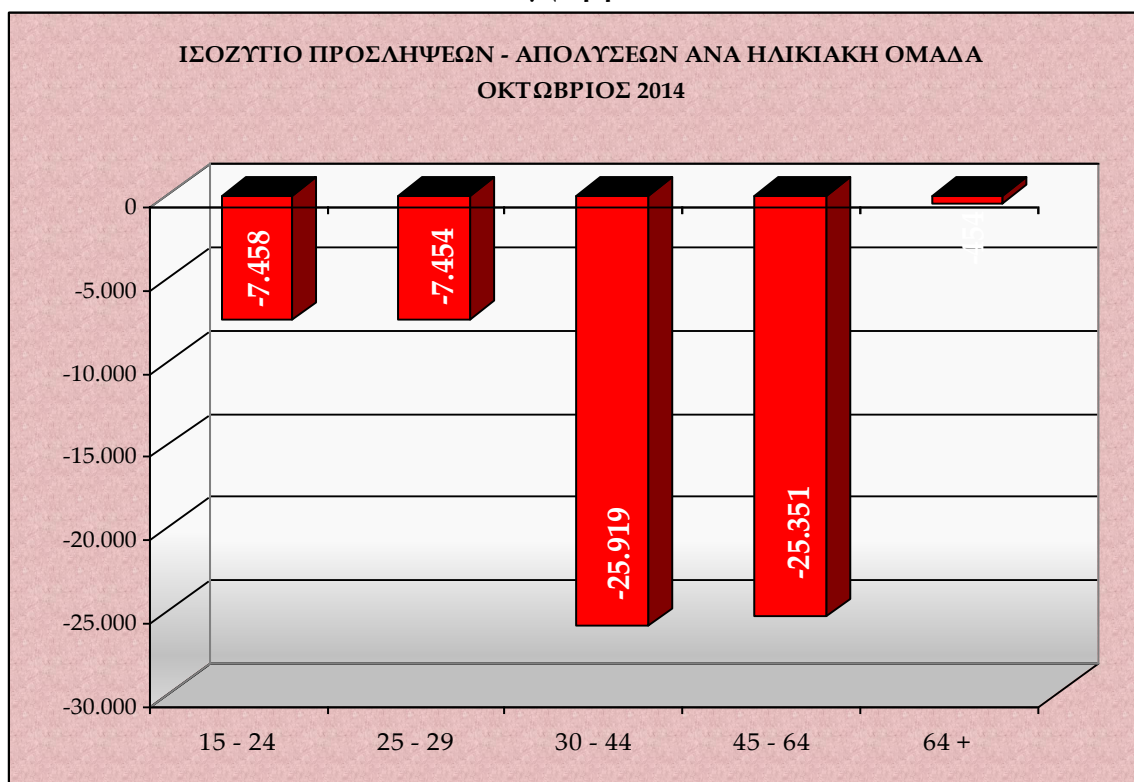

Στο **διάγραμμα XI** αποτυπώνεται το ισοζύγιο προσλήψεων-απολύσεων ανά ηλικιακή ομάδα κατά το μήνα Οκτώβριο 2014.

Πίνακας IX

ΔΡΑΣΤΗΡΙΟΤΗΤΑ	E3 (Αναγγελίες Πρόσληψης)	E5 (Αναγγελίες Οικειοθελούς Αποχώρησης)	E6 (Καταγγελίες Συμβάσεων Αορίστου Χρόνου)	E7 (Λήξεις Συμβάσεων Ορισμένου Χρόνου)	ΣΥΝΟΛΟ ΑΠΟΧ/ΣΕΩΝ E5+E6+E7	ΙΣΟΖΥΓΙΟ E3 - (E5+E6+E7)
Εκπαίδευση	23.247	1.132	307	787	2.226	21.021
Δημιουργικές δραστηριότητες, τέχνες και διασκέδαση	3.254	417	122	1.282	1.821	1.433
Δραστηριότητες κοινωνικής μέριμνας χωρίς παροχή καταλύματος	1.340	173	76	141	390	950
Φυτική και ζωική παραγωγή, θήρα και συναφείς δραστηριότητες	1.373	233	88	447	768	605
Εξειδικευμένες κατασκευαστικές δραστηριότητες	1.969	746	540	312	1.598	371
Χονδρικό εμπόριο	8.967	4.592	3.303	3.489	11.384	-2.417
Δραστηριότητες ταξιδιωτικών πρακτορείων και γραφείων οργανωμένων ταξιδιών	702	379	993	2.280	3.652	-2.950
Λιανικό εμπόριο	10.252	5.014	4.401	5.089	14.504	-4.252
Δραστηριότητες υπηρεσιών εστίασης	39.087	22.796	11.120	20.928	54.844	-15.757
Καταλύματα	7.811	2.745	8.404	57.344	68.493	-60.682

Στον **πίνακα IX** καταγράφονται οι Κωδικοί Αριθμοί Δραστηριότητας (ΚΑΔ) με τα πέντε (5) υψηλότερα θετικά και τα πέντε (5) υψηλότερα αρνητικά ισοζύγια προσλήψεων - απολύσεων μηνός Οκτωβρίου 2014.

Πίνακας Χ

ΕΙΔΙΚΟΤΗΤΑ	Ε3 (Αναγγελίες Πρόσληψης)	Ε5 (Αναγγελίες Οικειοθελούς Αποχώρησης)	Ε6 (Καταγγελίες Συμβάσεων Αορίστου Χρόνου)	Ε7 (Λήξεις Συμβάσεων Ορισμένου Χρόνου)	ΣΥΝΟΛΟ ΑΠΟΧ/ΣΕΩΝ Ε5+Ε6+Ε7	ΙΣΟΖΥΓΙΟ Ε3 - (Ε5+Ε6+Ε7)
Διδασκ. προσωπικό ιδιωτ. φροντιστ. και φροντιστ. ξένων γλωσσών, καθηγητές δευτεροβάθμ. εκπαίδευσης, δάσκαλοι και νηπιαγωγοί, εκπαιδευτικοί γενικά	20.445	639	109	431	1.179	19.266
Διάφ. Καλλιτέχνες, Μουσικοί, Τραγουδιστές, Χορευτές-Χοροοργ, Ηθοποιοί και Σκηνοθέτες	4.693	1.559	170	1.667	3.396	1.297
Γυμναστές αθλητ. χώρων και προπονητές αθλητικ. αγωνισμ. και αθλοπαιδιών, επαγγελμ. αθλητές και ποδοσφαιριστές	1.549	137	63	104	304	1.245
Βοηθ. Εκπ. προσωπικό και συνοδοί μαθητών	594	33	5	32	70	524
Διανομείς πακέτων και άλλων αντικειμένων	2.215	1.064	374	337	1.775	440
Βρεφοκόμοι και Παιδοκόμοι	574	83	33	60	176	398
Χειρ. Κλιβάνων και Τεχνίτες Μεταλλουργίας	447	33	5	125	163	284
Εκκοκιστές βάμβακος	266	31	3	10	44	222
Ψυχολόγοι και Κοινωνικοί Λειτουργοί	269	33	6	24	63	206
Προγραμματιστές και Τεχνικοί Η/Υ	499	109	65	124	298	201

Στον πίνακα Χ καταγράφονται τα δέκα επαγγέλματα, ανά Στατιστική Ταξινόμηση Επαγγελματών (ΣΤΕΠ), με τα υψηλότερα θετικά ισοζύγια προσλήψεων – απολύσεων, για το μήνα Οκτώβριο του έτους 2014.

Πίνακας ΧΙ

ΠΕΡΙΦΕΡΕΙΑ	Αριθμός Επιχειρησιακών	Αριθμός Εργαζομένων	Ποσοστό Μεταβολής Μισθού (%)
Αν. Μακεδονίας & Θράκης	-	-	-
Αττικής	2	479	+1%
Βορείου Αιγαίου	-	-	-
Δυτικής Ελλάδας	-	-	-
Δυτικής Μακεδονίας	-	-	-
Ηπείρου	-	-	-
Θεσσαλίας	-	-	-
Ιονίων Νήσων	-	-	-
Κεντρικής Μακεδονίας	-	-	-
Κρήτης	-	-	-
Νοτίου Αιγαίου	-	-	-
Πελοποννήσου	-	-	-
Στερεάς Ελλάδας	-	-	-
ΣΥΝΟΛΟ	2	479	+1%

Στον πίνακα ΧΙ παρουσιάζονται τα στοιχεία των επιχειρησιακών συμβάσεων που κατατέθηκαν, ανά περιφέρεια, κατά το μήνα Οκτώβριο 2014, και προβλέπουν μεταβολή μισθού.

***Σημείωση:** Κατά το διάστημα 01.10.2014 – 31.10.2014, κατατέθηκαν στο «ΠΣ ΕΡΓΑΝΗ» έντεκα (11) επιπλέον έγκυρες επιχειρησιακές συμβάσεις που αφορούσαν 4.988 εργαζόμενους, στις οποίες δεν υπήρξε καμία μεταβολή μισθού.

Πίνακας XII

ΠΕΡΙΦΕΡΕΙΑ	E3 (Αναγγελίες Πρόσληψης)	E5 (Αναγγελίες Οικειοθελούς Αποχώρησης)	E6 (Καταγγελίες Συμβάσεων Αορίστου Χρόνου)	E7 (Λήξεις Συμβάσεων Ορισμένου Χρόνου)	ΣΥΝΟΛΟ ΑΠΟΧ/ΣΕΩΝ E5+E6+E7	ΙΣΟΖΥΓΙΟ E3-(E5+E6+E7)
Αν. Μακεδ. & Θράκης	6.827	2.805	1.794	2.532	7.131	-304
Αττικής	71.425	25.435	11.051	16.273	52.759	18.666
Βορείου Αιγαίου	1.255	875	820	2.685	4.380	-3.125
Δυτικής Ελλάδας	6.821	2.175	1.234	3.337	6.746	75
Δυτικής Μακεδονίας	3.114	1.028	495	1.038	2.561	553
Ηπείρου	3.255	1.263	1.014	1.414	3.691	-436
Θεσσαλίας	7.619	2.748	2.145	2.999	7.892	-273
Ιονίων Νήσων	2.383	1.139	1.528	17.213	19.880	-17.497
Κεντρικής Μακεδονίας	25.242	8.559	7.325	9.860	25.744	-502
Κρήτης	9.202	3.841	3.647	26.347	33.835	-24.633
Νοτίου Αιγαίου	4.007	2.855	7.875	28.680	39.410	-35.403
Πελοποννήσου	5.213	3.719	2.220	3.226	9.165	-3.952
Στερεάς Ελλάδας	4.747	1.536	1.144	1.872	4.552	195
ΣΥΝΟΛΟ	151.110	57.978	42.292	117.476	217.746	-66.636

Στον πίνακα XII καταγράφονται οι ροές μισθωτής απασχόλησης και το ισοζύγιο, συνοπτικά ανά περιφέρεια για το μήνα Οκτώβριο 2014.

Διάγραμμα XII

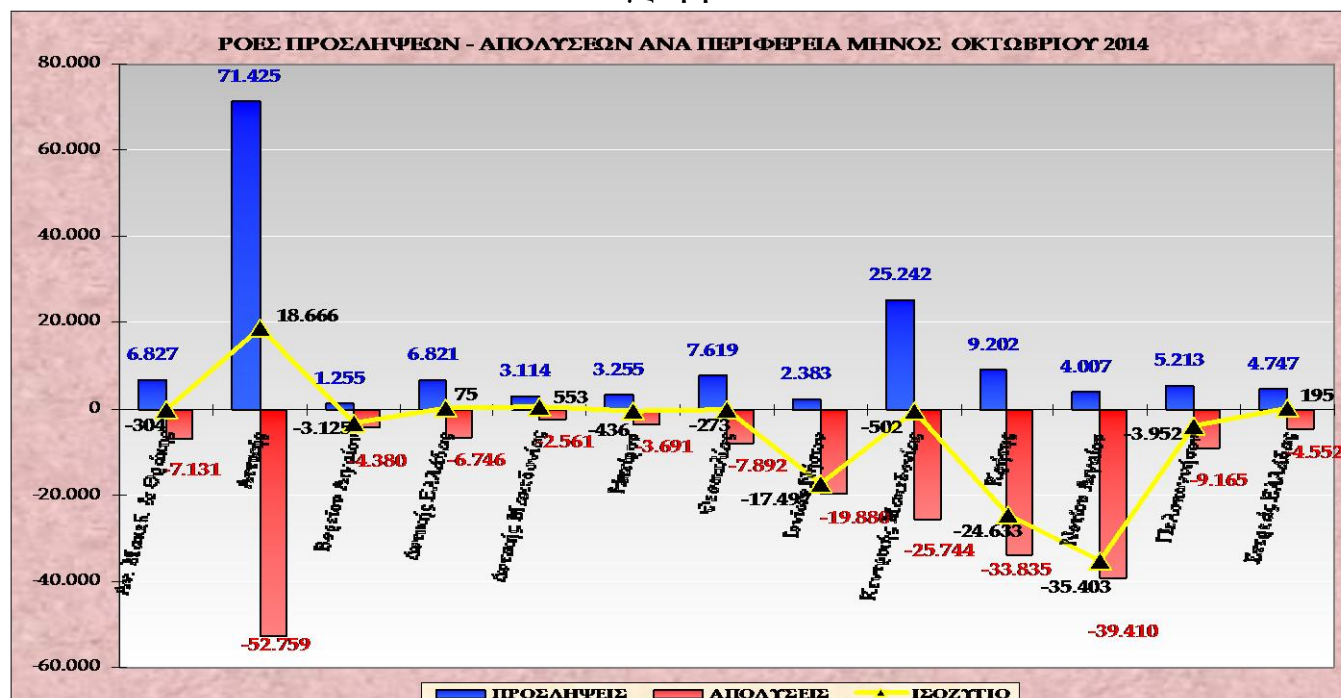

Στο διάγραμμα XII αποτυπώνονται οι ροές προσλήψεων – απολύσεων και το ισοζύγιο ανά περιφέρεια κατά το μήνα Οκτώβριο 2014.

Στον πίνακα XIII που ακολουθεί καταγράφεται το ισοζύγιο ροών μισθωτής απασχόλησης από 01.10.2014 – 31.10.2014, ανά Περιφερειακή Ενότητα και αντίστοιχα στον πίνακα XIV καταγράφεται το ισοζύγιο ροών μισθωτής απασχόλησης από 01.01.2014 – 31.10.2014, ανά Περιφερειακή Ενότητα.

Πίνακας XIII

ΟΚΤΩΒΡΙΟΣ 2014 ΠΕΡΙΦΕΡΕΙΑ	ΠΕΡΙΦΕΡΕΙΑΚΗ ΕΝΟΤΗΤΑ	Ε3 (Αναγγελίες Πρόσληψης)	Ε5 (Αναγγελίες Οικειοθελούς Αποχώρησης)	Ε6 (Καταγγελίες Συμβάσεων Αορίστου Χρόνου)	Ε7 (Λήξεις Συμβάσεων Ορισμένου Χρόνου)	ΣΥΝΟΛΟ ΑΠΟΧ/ΣΕΩΝ Ε5+Ε6+Ε7	ΙΣΟΖΥΓΙΟ Ε3 -(Ε5+Ε6+Ε7)
<u>ΑΝΑΤΟΛΙΚΗΣ ΜΑΚΕΔΟΝΙΑΣ, ΘΡΑΚΗΣ</u>	ΔΡΑΜΑΣ	876	314	167	155	636	240
	ΕΒΡΟΥ	1.160	533	252	357	1.142	18
	ΘΑΣΟΥ	186	106	458	1.169	1.733	-1.547
	ΚΑΒΑΛΑΣ	1.962	815	556	425	1.796	166
	ΞΑΝΘΗΣ	1.395	511	227	243	981	414
	ΡΟΔΟΠΗΣ	1.248	526	134	183	843	405
<u>ΑΤΤΙΚΗΣ</u>	ΑΝΑΤΟΛΙΚΗΣ ΑΤΤΙΚΗΣ	7.805	3.125	1.669	3.340	8.134	-329
	ΒΟΡΕΙΟΥ ΤΟΜΕΑ ΑΘΗΝΩΝ	13.370	4.184	1.905	2.732	8.821	4.549
	ΔΥΤΙΚΗΣ ΑΤΤΙΚΗΣ	2.252	1.026	553	413	1.992	260
	ΔΥΤΙΚΟΥ ΤΟΜΕΑ ΑΘΗΝΩΝ	5.765	2.239	731	392	3.362	2.403
	ΚΕΝΤΡΙΚΟΥ ΤΟΜΕΑ ΑΘΗΝΩΝ	24.804	7.896	2.800	6.474	17.170	7.634
	ΝΗΣΩΝ	421	249	488	645	1.382	-961
	ΝΟΤΙΟΥ ΤΟΜΕΑ ΑΘΗΝΩΝ	10.191	4.354	1.470	1.429	7.253	2.938
	ΠΕΙΡΑΙΩΣ	6.817	2.362	1.435	848	4.645	2.172
<u>ΒΟΡΕΙΟΥ ΑΙΓΑΙΟΥ</u>	ΙΚΑΡΙΑΣ	17	10	25	48	83	-66
	ΛΕΣΒΟΥ	603	477	436	953	1.866	-1.263
	ΛΗΜΝΟΥ	81	48	26	84	158	-77
	ΣΑΜΟΥ	197	74	210	1.406	1.690	-1.493
	ΧΙΟΥ	357	266	123	194	583	-226
<u>ΔΥΤΙΚΗΣ ΕΛΛΑΔΑΣ</u>	ΑΙΤΩΛΟΑΚΑΡΝΑΝΙΑΣ	1.305	377	193	411	981	324
	ΑΧΑΪΑΣ	4.680	1.465	620	1.945	4.030	650
	ΗΛΕΙΑΣ	836	333	421	981	1.735	-899
<u>ΔΥΤΙΚΗΣ ΜΑΚΕΔΟΝΙΑ</u>	ΓΡΕΒΕΝΩΝ	167	64	23	38	125	42
	ΚΑΣΤΟΡΙΑΣ	596	203	95	177	475	121
	ΚΟΖΑΝΗΣ	1.399	557	313	291	1.161	238
	ΦΛΩΡΙΝΑΣ	952	204	64	532	800	152
<u>ΗΠΕΙΡΟΥ</u>	ΑΡΤΑΣ	500	134	59	104	297	203
	ΘΕΣΠΡΩΤΙΑΣ	391	281	275	237	793	-402
	ΙΩΑΝΝΙΝΩΝ	2.043	672	229	444	1.345	698
	ΠΡΕΒΕΖΑΣ	321	176	451	629	1.256	-935
<u>ΘΕΣΣΑΛΙΑΣ</u>	ΚΑΡΔΙΤΣΑΣ	831	378	93	138	609	222
	ΛΑΡΙΣΑΣ	3.227	1.035	400	1.192	2.627	600
	ΜΑΓΝΗΣΙΑΣ	2.322	851	567	528	1.946	376
	ΣΠΟΡΑΔΩΝ	76	92	915	793	1.800	-1.724
	ΤΡΙΚΑΛΩΝ	1.163	392	170	348	910	253

ΟΚΤΩΒΡΙΟΣ 2014 ΠΕΡΙΦΕΡΕΙΑ (συνέχεια)	ΠΕΡΙΦΕΡΕΙΑΚΗ ΕΝΟΤΗΤΑ	Ε3 (Αναγγελίες Πρόσληψης)	Ε5 (Αναγγελίες Οικειοθελούς Αποχώρησης)	Ε6 (Καταγγελίες Συμβάσεων Αορίστου Χρόνου)	Ε7 (Λήξεις Συμβάσεων Ορισμένου Χρόνου)	ΣΥΝΟΛΟ ΑΠΟΧ/ΣΕΩΝ Ε5+Ε6+Ε7	ΙΣΟΖΥΓΙΟ Ε3 -(Ε5+Ε6+Ε7)
ΙΟΝΙΩΝ ΝΗΣΩΝ	ΖΑΚΥΝΘΟΥ	462	200	368	5.494	6.062	-5.600
	ΙΘΑΚΗΣ	11	4	47	1	52	-41
	ΚΕΡΚΥΡΑΣ	1.385	525	746	8.351	9.622	-8.237
	ΚΕΦΑΛΛΗΝΙΑΣ	268	188	175	2.200	2.563	-2.295
	ΛΕΥΚΑΔΑΣ	257	222	192	1.167	1.581	-1.324
ΚΕΝΤΡΙΚΗΣ ΜΑΚΕΔΟΝΙΑΣ	ΗΜΑΘΙΑΣ	1.696	352	233	634	1.219	477
	ΘΕΣΣΑΛΟΝΙΚΗΣ	17.219	5.332	2.546	3.302	11.180	6.039
	ΚΙΛΚΙΣ	751	203	92	250	545	206
	ΠΕΛΛΑΣ	1.360	571	293	811	1.675	-315
	ΠΙΕΡΙΑΣ	1.272	743	1.026	590	2.359	-1.087
	ΣΕΡΡΩΝ	1.407	403	188	247	838	569
	ΧΑΛΚΙΔΙΚΗΣ	1.537	955	2.947	4.026	7.928	-6.391
ΚΡΗΤΗΣ	ΗΡΑΚΛΕΙΟΥ	4.430	1.763	1.708	11.354	14.825	-10.395
	ΛΑΣΙΘΙΟΥ	1.069	450	397	4.026	4.873	-3.804
	ΡΕΘΥΜΝΟΥ	1.197	620	570	4.183	5.373	-4.176
	ΧΑΝΙΩΝ	2.506	1.008	972	6.784	8.764	-6.258
ΝΟΤΙΟΥ ΑΙΓΑΙΟΥ	ΑΝΔΡΟΥ	40	43	98	39	180	-140
	ΘΗΡΑΣ	578	565	2.810	2.119	5.494	-4.916
	ΚΑΛΥΜΝΟΥ	97	65	217	227	509	-412
	ΚΑΡΠΑΘΟΥ	39	15	343	338	696	-657
	ΚΕΑΣ-ΚΥΘΟΟΥ	9	53	76	14	143	-134
	ΚΩ	680	349	247	7.915	8.511	-7.831
	ΜΗΛΟΥ	47	101	364	34	499	-452
	ΜΥΚΟΝΟΥ	239	245	1.754	2.325	4.324	-4.085
	ΝΑΞΟΥ	149	122	241	1.048	1.411	-1.262
	ΠΑΡΟΥ	181	240	771	680	1.691	-1.510
	ΡΟΔΟΥ	1.416	866	684	13.365	14.915	-13.499
	ΣΥΡΟΥ	440	120	216	236	572	-132
ΤΗΝΟΥ	92	71	54	340	465	-373	
ΠΕΛΟΠΟΝΝΗΣΟΥ	ΑΡΓΟΛΙΔΑΣ	1.261	763	448	1.032	2.243	-982
	ΑΡΚΑΔΙΑΣ	533	290	127	110	527	6
	ΚΟΡΙΝΘΙΑΣ	1.342	1.459	754	1.041	3.254	-1.912
	ΛΑΚΩΝΙΑΣ	441	308	152	100	560	-119
	ΜΕΣΣΗΝΙΑΣ	1.636	899	739	943	2.581	-945
ΣΤΕΡΕΑΣ ΕΛΛΑΔΑΣ	ΒΟΙΩΤΙΑΣ	1.307	415	280	398	1.093	214
	ΕΥΒΟΙΑΣ	1.741	763	579	888	2.230	-489
	ΕΥΡΥΤΑΝΙΑΣ	95	33	9	9	51	44
	ΦΘΙΩΤΙΔΑΣ	1.406	269	218	501	988	418
	ΦΩΚΙΔΑΣ	198	56	58	76	190	8
ΣΥΝΟΛΟ		151.110	57.978	42.292	117.476	217.746	-66.636

Πίνακας XIV

01.01.2014 – 31.10.2014 ΠΕΡΙΦΕΡΕΙΑ	ΠΕΡΙΦΕΡΕΙΑΚΗ ΕΝΟΤΗΤΑ	Ε3 (Αναγγελίες Πρόσληψης)	Ε5 (Αναγγελίες Οικειοθελούς Αποχώρησης)	Ε6 (Καταγγελίες Συμβάσεων Αορίστου Χρόνου)	Ε7 (Λήξεις Συμβάσεων Ορισμένου Χρόνου)	ΣΥΝΟΛΟ ΑΠΟΧ/ΣΕΩΝ Ε5+Ε6+Ε7	ΙΣΟΖΥΓΙΟ Ε3 -(Ε5+Ε6+Ε7)
<u>ΑΝΑΤΟΛΙΚΗΣ ΜΑΚΕΔΟΝΙΑΣ, ΘΡΑΚΗΣ</u>	ΔΡΑΜΑΣ	6.731	2.738	1.418	2.035	6.191	540
	ΕΒΡΟΥ	10.744	4.861	2.034	3.431	10.326	418
	ΘΑΣΟΥ	5.725	1.428	1.018	2.862	5.308	417
	ΚΑΒΑΛΑΣ	15.401	5.905	3.124	5.007	14.036	1.365
	ΞΑΝΘΗΣ	9.464	3.883	1.643	3.252	8.778	686
	ΡΟΔΟΠΗΣ	8.761	4.591	1.089	2.878	8.558	203
<u>ΑΤΤΙΚΗΣ</u>	ΑΝΑΤΟΛΙΚΗΣ ΑΤΤΙΚΗΣ	71.934	23.665	12.255	29.997	65.917	6.017
	ΒΟΡΕΙΟΥ ΤΟΜΕΑ ΑΘΗΝΩΝ	91.578	34.795	16.518	31.327	82.640	8.938
	ΔΥΤΙΚΗΣ ΑΤΤΙΚΗΣ	20.177	8.761	5.603	4.142	18.506	1.671
	ΔΥΤΙΚΟΥ ΤΟΜΕΑ ΑΘΗΝΩΝ	36.658	17.565	7.206	9.261	34.032	2.626
	ΚΕΝΤΡΙΚΟΥ ΤΟΜΕΑ ΑΘΗΝΩΝ	151.269	66.287	25.641	50.378	142.306	8.963
	ΝΗΣΩΝ	7.183	2.326	1.216	2.842	6.384	799
	ΝΟΤΙΟΥ ΤΟΜΕΑ ΑΘΗΝΩΝ	71.081	33.461	13.543	18.698	65.702	5.379
	ΠΕΙΡΑΙΩΣ	51.451	19.604	13.480	13.940	47.024	4.427
<u>ΒΟΡΕΙΟΥ ΑΙΓΑΙΟΥ</u>	ΙΚΑΡΙΑΣ	430	72	81	205	358	72
	ΛΕΣΒΟΥ	8.421	3.177	1.247	3.353	7.777	644
	ΛΗΜΝΟΥ	1.076	435	177	375	987	89
	ΣΑΜΟΥ	4.242	950	420	2.534	3.904	338
	ΧΙΟΥ	4.651	2.234	596	1.793	4.623	28
<u>ΔΥΤΙΚΗΣ ΕΛΛΑΔΑΣ</u>	ΑΙΤΩΛΟΑΚΑΡΝΑΝΙΑΣ	10.347	3.311	1.769	3.875	8.955	1.392
	ΑΧΑΪΑΣ	38.860	13.283	5.465	17.067	35.815	3.045
	ΗΛΕΙΑΣ	10.490	3.748	2.464	4.135	10.347	143
<u>ΔΥΤΙΚΗΣ ΜΑΚΕΔΟΝΙΑ</u>	ΓΡΕΒΕΝΩΝ	1.570	743	246	692	1.681	-111
	ΚΑΣΤΟΡΙΑΣ	5.407	1.694	920	2.596	5.210	197
	ΚΟΖΑΝΗΣ	10.819	4.677	2.891	3.830	11.398	-579
	ΦΛΩΡΙΝΑΣ	4.719	1.313	720	1.828	3.861	858
<u>ΗΠΕΙΡΟΥ</u>	ΑΡΤΑΣ	3.154	1.220	740	1.399	3.359	-205
	ΘΕΣΠΡΩΤΙΑΣ	5.091	2.526	785	1.618	4.929	162
	ΙΩΑΝΝΙΝΩΝ	14.149	6.308	2.099	5.507	13.914	235
	ΠΡΕΒΕΖΑΣ	5.117	1.832	1.095	2.297	5.224	-107
<u>ΘΕΣΣΑΛΙΑΣ</u>	ΚΑΡΔΙΤΣΑΣ	6.120	3.094	1.024	1.121	5.239	881
	ΛΑΡΙΣΑΣ	24.072	8.734	3.789	9.477	22.000	2.072
	ΜΑΓΝΗΣΙΑΣ	16.929	7.485	3.958	4.892	16.335	594
	ΣΠΟΡΑΔΩΝ	4.860	1.230	1.917	1.474	4.621	239
	ΤΡΙΚΑΛΩΝ	9.311	3.587	1.700	3.527	8.814	497

01.01.2014 – 31.10.2014 ΠΕΡΙΦΕΡΕΙΑ (συνέχεια)	ΠΕΡΙΦΕΡΕΙΑΚΗ ΕΝΟΤΗΤΑ	Ε3 (Αναγγελίες Πρόσληψης)	Ε5 (Αναγγελίες Οικειοθελούς Αποχώρησης)	Ε6 (Καταγγελίες Συμβάσεων Αορίστου Χρόνου)	Ε7 (Λήξεις Συμβάσεων Ορισμένου Χρόνου)	ΣΥΝΟΛΟ ΑΠΟΧ/ΣΕΩΝ Ε5+Ε6+Ε7	ΙΣΟΖΥΓΙΟ Ε3 -(Ε5+Ε6+Ε7)
ΙΟΝΙΩΝ ΝΗΣΩΝ	ΖΑΚΥΝΘΟΥ	12.893	2.505	715	8.195	11.415	1.478
	ΙΘΑΚΗΣ	213	67	75	28	170	43
	ΚΕΡΚΥΡΑΣ	25.445	4.426	1.916	14.776	21.118	4.327
	ΚΕΦΑΛΛΗΝΙΑΣ	5.757	1.295	417	3.462	5.174	583
	ΛΕΥΚΑΔΑΣ	5.190	1.954	510	2.272	4.736	454
ΚΕΝΤΡΙΚΗΣ ΜΑΚΕΔΟΝΙΑΣ	ΗΜΑΘΙΑΣ	15.224	4.252	2.452	7.150	13.854	1.370
	ΘΕΣΣΑΛΟΝΙΚΗΣ	113.715	45.539	23.917	36.153	105.609	8.106
	ΚΙΛΚΙΣ	5.353	1.770	1.327	1.962	5.059	294
	ΠΕΛΛΑΣ	15.308	5.800	1.591	6.405	13.796	1.512
	ΠΙΕΡΙΑΣ	15.548	8.030	3.146	4.023	15.199	349
	ΣΕΡΡΩΝ	10.467	4.103	1.699	4.126	9.928	539
	ΧΑΛΚΙΔΙΚΗΣ	32.757	11.757	6.992	10.549	29.298	3.459
ΚΡΗΤΗΣ	ΗΡΑΚΛΕΙΟΥ	57.976	18.734	6.201	26.082	51.017	6.959
	ΛΑΣΙΘΙΟΥ	18.307	4.897	1.061	9.484	15.442	2.865
	ΡΕΘΥΜΝΟΥ	18.237	5.174	1.658	8.070	14.902	3.335
	ΧΑΝΙΩΝ	32.146	8.721	3.188	15.262	27.171	4.975
ΝΟΤΙΟΥ ΑΙΓΑΙΟΥ	ΑΝΔΡΟΥ	1.302	697	299	202	1.198	104
	ΘΗΡΑΣ	15.473	4.441	3.897	3.998	12.336	3.137
	ΚΑΛΥΜΝΟΥ	2.008	565	503	556	1.624	384
	ΚΑΡΠΑΘΟΥ	1.271	146	552	508	1.206	65
	ΚΕΑΣ - ΚΥΘΟΥ	545	283	151	68	502	43
	ΚΩ	18.815	3.703	487	10.515	14.705	4.110
	ΜΗΛΟΥ	2.324	1.296	659	187	2.142	182
	ΜΥΚΟΝΟΥ	11.515	3.397	2.721	4.215	10.333	1.182
	ΝΑΞΟΥ	4.290	1.315	509	2.022	3.846	444
	ΠΑΡΟΥ	5.914	2.361	1.546	1.405	5.312	602
	ΡΟΔΟΥ	38.337	8.453	2.090	18.521	29.064	9.273
	ΣΥΡΟΥ	4.817	1.374	677	2.455	4.506	311
	ΤΗΝΟΥ	1.545	435	130	783	1.348	197
ΠΕΛΟΠΟΝΝΗΣΟΥ	ΑΡΓΟΛΙΔΑΣ	13.329	5.608	2.427	5.393	13.428	-99
	ΑΡΚΑΔΙΑΣ	5.234	2.524	983	1.889	5.396	-162
	ΚΟΡΙΝΘΙΑΣ	16.920	7.281	2.741	5.074	15.096	1.824
	ΛΑΚΩΝΙΑΣ	4.956	2.456	865	1.366	4.687	269
	ΜΕΣΣΗΝΙΑΣ	16.229	6.527	3.148	4.983	14.658	1.571
ΣΤΕΡΕΑΣ ΕΛΛΑΔΑΣ	ΒΟΙΩΤΙΑΣ	9.858	3.314	2.256	3.686	9.256	602
	ΕΥΒΟΙΑΣ	18.024	6.736	3.378	6.859	16.973	1.051
	ΕΥΡΥΤΑΝΙΑΣ	648	389	74	251	714	-66
	ΦΘΙΩΤΙΔΑΣ	9.987	2.812	1.688	3.925	8.425	1.562
	ΦΩΚΙΔΑΣ	2.169	761	379	909	2.049	120
ΣΥΝΟΛΟ		1.338.038	497.421	228.916	491.414	1.217.751	120.287

Πίνακας XV

	Ε3 (Αναγγελίες Πρόσληψης από χειρόγραφες υποβολές)	Μερίδιο συμμετοχής αναγγελιών προσλήψεων από χειρόγραφες υποβολές στο σύνολο των αναγγελιών πρόσληψης μέσω χειρόγραφων υποβολών και Πληροφοριακού Συστήματος «ΕΡΓΑΝΗ»	ΣΥΝΟΛΟ Ε5+Ε6+Ε7 (Καταγγελίες και λήξεις συμβάσεων, αναγγελίες οικειοθελούς αποχώρησης, από χειρόγραφες υποβολές)	Μερίδιο συμμετοχής απολύσεων από χειρόγραφες υποβολές στο σύνολο των απολύσεων μέσω χειρόγραφων υποβολών και Πληροφοριακού Συστήματος «ΕΡΓΑΝΗ»	ΙΣΟΖΥΓΙΟ Ε3-(Ε5+Ε6+Ε7) Προσλήψεων – Απολύσεων μέσω χειρόγραφων υποβολών
2014					
Ιανουάριος	1.375	1,42%	5.262	5,58%	-3.887
Φεβρουάριος	1.925	2,06%	1.691	2,31%	234
Μάρτιος	2.180	2,35%	2.436	3,10%	-256
Απρίλιος	2.936	1,97%	1.745	2,01%	1.191
Μάιος	1.661	0,98%	1.464	1,34%	197
Ιούνιος	4.111	2,36%	3.019	1,91%	1.092
Ιούλιος	1.880	1,18%	1.921	1,32%	-41
Αύγουστος	1.435	1,37%	1.410	1,36%	25
Σεπτέμβριος	1.914	1,14%	1.941	1,13%	-27
Οκτώβριος	1.689	1,11%	2.920	1,32%	-1.231

Στον **πίνακα XV** καταγράφονται οι ροές μισθωτής απασχόλησης ανά μήνα οι οποίες κατατέθηκαν **χειρόγραφα** (εκπρόθεσμες υποβολές – ειδικές κατηγορίες επιχειρήσεων) από 01.01.2014 έως και 31.10.2014 στις περιφερειακές υπηρεσίες του ΟΑΕΔ, καθώς επίσης και το μερίδιο συμμετοχής τους στο σύνολο των ροών που αντλούνται τόσο από το Πληροφοριακό Σύστημα «ΕΡΓΑΝΗ» όσο και από τις χειρόγραφες υποβολές.