



ΥΠΟΥΡΓΕΙΟ ΕΡΓΑΣΙΑΣ  
ΚΟΙΝΩΝΙΚΗΣ ΑΣΦΑΛΙΣΗΣ & ΠΡΟΝΟΙΑΣ



ΡΟΕΣ ΜΙΣΘΩΤΗΣ ΑΠΑΣΧΟΛΗΣΗΣ  
ΣΤΟΝ ΙΔΙΩΤΙΚΟ ΤΟΜΕΑ

ΑΥΓΟΥΣΤΟΣ 2014

**ΣΤΟΙΧΕΙΑ ΡΟΩΝ ΜΙΣΘΩΤΗΣ ΑΠΑΣΧΟΛΗΣΗΣ  
ΣΤΟΝ ΙΔΙΩΤΙΚΟ ΤΟΜΕΑ ΜΗΝΟΣ ΑΥΓΟΥΣΤΟΥ 2014**

Το Υπουργείο Εργασίας, Κοινωνικής Ασφάλισης και Πρόνοιας δημοσιοποιεί αναλυτικά στοιχεία και συγκριτικούς πίνακες που απεικονίζουν τις ροές μισθωτής απασχόλησης στον ιδιωτικό τομέα, όπως αυτές διαμορφώνονται στην αγορά εργασίας κατά το μήνα **Αύγουστο 2014**. Παρουσιάζονται συγκριτικά στοιχεία με το αντίστοιχο περσινό διάστημα, το ισοζύγιο ροών μισθωτής απασχόλησης στον ιδιωτικό τομέα ανά φύλο και ηλικιακή ομάδα, ανά περιφέρεια και περιφερειακή ενότητα, ανά κωδικό αριθμό οικονομικής δραστηριότητας με τα πέντε (5) υψηλότερα και τα πέντε (5) χαμηλότερα ισοζύγια, ενώ απεικονίζονται και τα επαγγέλματα που εμφανίζουν τα υψηλότερα ισοζύγια προσλήψεων-αποχωρήσεων. Επιπλέον, καταγράφονται οι νέες προσλήψεις ανά είδος σύμβασης εργασίας και οι μετατροπές συμβάσεων εργασίας (από πλήρη απασχόληση σε μερική και εκ περιτροπής), καθώς και τα στοιχεία των επιχειρησιακών συμβάσεων που κατατέθηκαν κατά το μήνα **Αύγουστο 2014**. Τα εν λόγω στοιχεία αντλήθηκαν από το Πληροφοριακό Σύστημα «ΕΡΓΑΝΗ», σύμφωνα και με τα προβλεπόμενα στην Υπουργική Απόφαση υπ' αριθμ. 5072/6 (ΦΕΚ 449Β'/25.02.2013), όπως τροποποιήθηκε και συμπληρώθηκε με την Υπουργική Απόφαση υπ' αριθμ. 28153/126 (ΦΕΚ 2163Β'/30.08.2013<sup>1</sup>).

Το Πληροφοριακό Σύστημα «ΕΡΓΑΝΗ» που την **01.03.2014** έκλεισε τον πρώτο χρόνο πλήρους λειτουργίας -είχε ξεκινήσει την **01.03.2013-** καταγράφει με ηλεκτρονικό τρόπο τις ροές μισθωτής απασχόλησης στον ιδιωτικό τομέα της οικονομίας, αποτυπώνοντας, για πρώτη φορά, σε ζωντανό χρόνο και σε κάθε περιοχή της χώρας κρίσιμα στοιχεία της αγοράς εργασίας, ενώ μέχρι και τον Φεβρουάριο του 2013 η καταγραφή των στοιχείων αυτών γίνονταν χειρόγραφα. Για τους μήνες και τις περιόδους πριν την πλήρη εφαρμογή του Πληροφοριακού Συστήματος «ΕΡΓΑΝΗ» αξιοποιούνται τα σχετικά δεδομένα του Οργανισμού Απασχόλησης Εργατικού Δυναμικού (ΟΑΕΔ). Επιπρόσθετα, παρουσιάζονται μηνιαία στοιχεία που αφορούν στις ροές προσλήψεων-αποχωρήσεων που κατατέθηκαν με χειρόγραφο τρόπο (εκπρόθεσμες υποβολές – ειδικές κατηγορίες επιχειρήσεων) στις περιφερειακές υπηρεσίες του ΟΑΕΔ από 01.01.2014 έως και 31.08.2014 (βλ. πίνακα XV).

**Πίνακας I**

(σε θέσεις εργασίας)	<u>Αύγουστος</u> <u>2014</u> (1)	<u>Αύγουστος</u> <u>2013</u> (2)	<u>Διαφορά</u> (1 - 2)	<u>Α' Οκτώμιο</u> <u>2014</u> (3)	<u>Α' Οκτώμιο</u> <u>2013</u> (4)	<u>Διαφορά</u> (3-4)
<b>I. Προσλήψεις</b>	103.551	72.685	30.866	1.020.887	637.258	383.629
<b>II. Αποχωρήσεις*</b>	102.240	61.716	40.524	830.004	534.678	295.326
A. Καταγγελίες συμβάσεων αορίστου χρόνου και λήξεις συμβάσεων ορισμένου χρόνου	48.826	32.565	16.261	469.031	354.307	114.724
B. Οικειοθελείς αποχωρήσεις	53.414	29.151	24.263	360.973	180.371	180.602
<b>III. Ισοζύγιο (I-II)</b>	<b>1.311</b>	<b>10.969</b>	<b>-9.658</b>	<b>190.883</b>	<b>102.580</b>	<b>88.303</b>

\***Σημείωση:** Με τον όρο «αποχωρήσεις» ή «απολύσεις» εννοούμε το σύνολο των α) καταγγελιών συμβάσεων αορίστου χρόνου και λήξεων συμβάσεων ορισμένου χρόνου και β) οικειοθελών αποχωρήσεων. Το ισοζύγιο προσλήψεων-αποχωρήσεων αναφέρεται και ως ισοζύγιο προσλήψεων – απολύσεων χάριν απλότητας.

<sup>1</sup> Σύμφωνα με την Απόφαση αυτή, κάθε εργοδότης που απασχολεί εργαζόμενο με σχέση εξαρτημένης εργασίας ιδιωτικού δικαίου υποχρεούται να υποβάλει ηλεκτρονικά στο ΠΣ «ΕΡΓΑΝΗ» τα αναφερόμενα στην ΥΑ έντυπα.

Όπως απεικονίζεται στον Πίνακα I, και προκύπτει από τα αποτελέσματα του Πληροφοριακού Συστήματος «ΕΡΓΑΝΗ», κατά το μήνα **Αύγουστο 2014** καταγράφεται **αύξηση της μισθωτής απασχόλησης** στον ιδιωτικό τομέα, καθώς προκύπτει **θετικό ισοζύγιο προσλήψεων – αποχωρήσεων κατά 1.311 θέσεις εργασίας**.

Συγκεκριμένα, σύμφωνα με τα στοιχεία των ροών μισθωτής απασχόλησης του **Αυγούστου 2014**, οι αναγγελίες πρόσληψης ανήλθαν σε **103.551**, ενώ οι αποχωρήσεις σε **102.240**. Από τις **102.240** συνολικά αποχωρήσεις, οι **53.414** προήλθαν από οικειοθελείς αποχωρήσεις και οι **48.826** από καταγγελίες συμβάσεων αορίστου χρόνου ή λήξεις συμβάσεων ορισμένου χρόνου.

Το ισοζύγιο του Αυγούστου 2014 αποτελεί τη δεύτερη συνεχόμενη θετική επίδοση μηνός Αυγούστου, καθώς θετικό ήταν το ισοζύγιο και τον Αύγουστο του 2013, ενώ πριν το 2013 η αντίστοιχη θετική επίδοση μηνός Αυγούστου εντοπίζεται το 2004 (βλ. πίνακα II και διάγραμμα III).

Το ισοζύγιο των ροών μισθωτής απασχόλησης του πρώτου οκταμήνου του 2014 είναι θετικό και διαμορφώνεται στις **190.883** νέες θέσεις εργασίας και είναι σημαντικά υψηλότερο του αντίστοιχου ισοζυγίου του πρώτου οκταμήνου του 2013, που ήταν επίσης, θετικό κατά **102.580** νέες θέσεις εργασίας, αλλά αποτελεί και την υψηλότερη επίδοση πρώτου οκταμήνου έτους από το 2001 μέχρι σήμερα (βλ. πίνακα II και διάγραμμα IV).

Θα πρέπει, ωστόσο, να σημειώσουμε ότι παράλληλα, με τις ηλεκτρονικές υποβολές εντύπων προσλήψεων – απολύσεων μέσω του Πληροφοριακού Συστήματος «ΕΡΓΑΝΗ» υπάρχει και ένα ιδιαίτερα μικρό ποσοστό επιχειρήσεων που προέβησαν αναγκαστικά σε χειρόγραφες υποβολές εντύπων στις περιφερειακές υπηρεσίες του ΟΑΕΔ, λόγω είτε περιπτώσεων εκπρόθεσμων υποβολών, στις οποίες επιβάλλονται και τα προβλεπόμενα πρόστιμα, είτε ειδικών ελάχιστων περιπτώσεων επιχειρήσεων που αδυνατούν να υποβάλλουν τα στοιχεία ηλεκτρονικά. Το ισοζύγιο ροών μισθωτής απασχόλησης για αυτές τις συγκεκριμένες κατηγορίες επιχειρήσεων για το διάστημα από 01.08.2014 έως και 31.08.2014, σύμφωνα με τα στοιχεία του ΟΑΕΔ, είναι οριακά θετικό και διαμορφώνεται σε **25** νέες θέσεις εργασίας (βλ. πίνακα XV).

## Πίνακας II

(σε νέες θέσεις εργασίας)	Ισοζύγιο Ροών Αυγούστου	Ισοζύγιο Ροών Ιανουαρίου - Αυγούστου
<u>2001</u>	-6.932	73.020
<u>2002</u>	17.170	116.338
<u>2003</u>	-5.999	77.148
<u>2004</u>	5.114	117.961
<u>2005</u>	-5.458	74.039
<u>2006</u>	-12.426	87.108
<u>2007</u>	-15.264	75.266
<u>2008</u>	-14.361	102.409
<u>2009</u>	-10.765	24.944
<u>2010</u>	-12.130	49.934
<u>2011</u>	-8.237	22.453
<u>2012</u>	-2.178	31.262
<u>2013</u>	10.969	102.580
<u>2014</u>	1.311	190.883

Στον **πίνακα II** καταγράφονται τα ισοζύγια ροών μισθωτής απασχόλησης μηνός **Αυγούστου**, καθώς, επίσης και τα ισοζύγια ροών μισθωτής απασχόλησης κατά το πρώτο οκτάμηνο κάθε έτους, για την περίοδο 2001 – 2014, με βάση και τα διαθέσιμα στοιχεία από τον ΟΑΕΔ για την περίοδο πριν την πλήρη εφαρμογή του Πληροφοριακού Συστήματος «ΕΡΓΑΝΗ».

## Διάγραμμα I

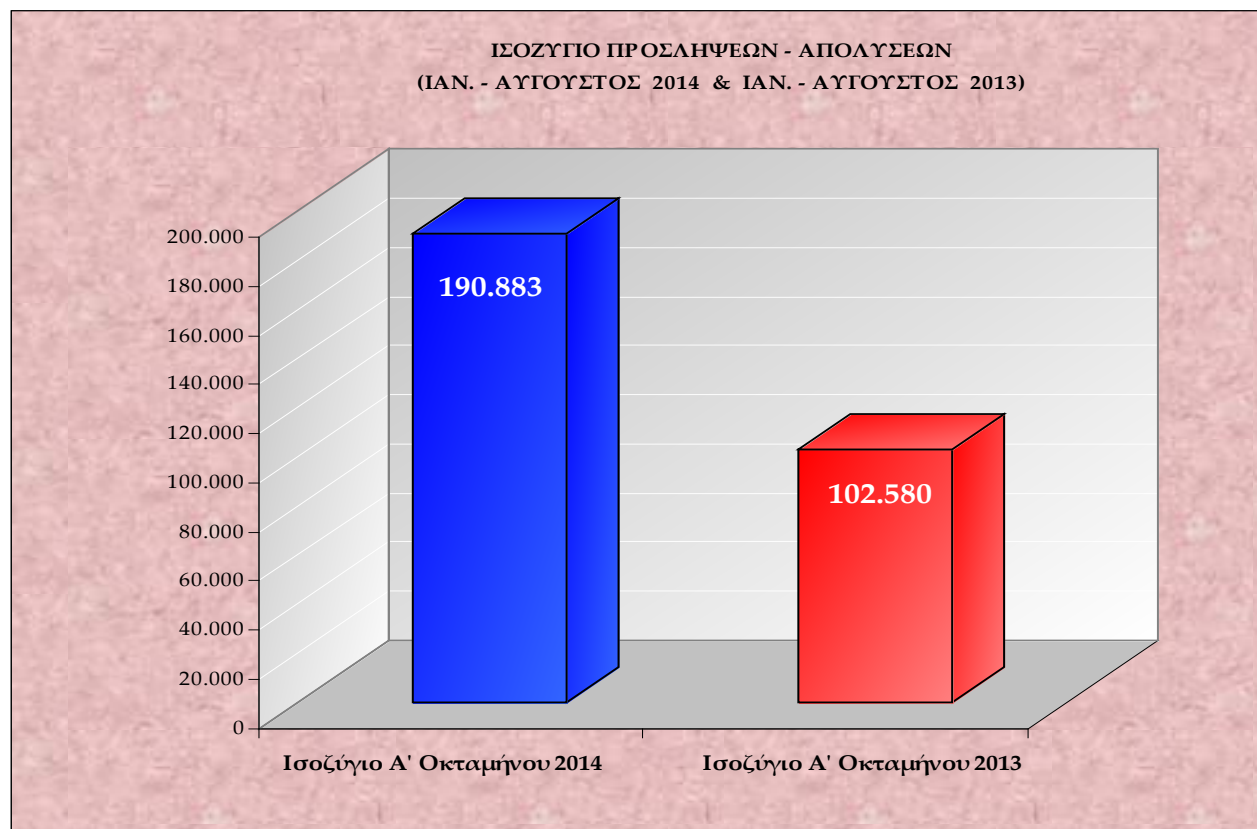

Στο **διάγραμμα I** αποτυπώνεται το ισοζύγιο προσλήψεων-απολύσεων περιόδου Ιανουαρίου – Αυγούστου 2014 σε σχέση με το ισοζύγιο περιόδου Ιανουαρίου – Αυγούστου 2013.

## Διάγραμμα II

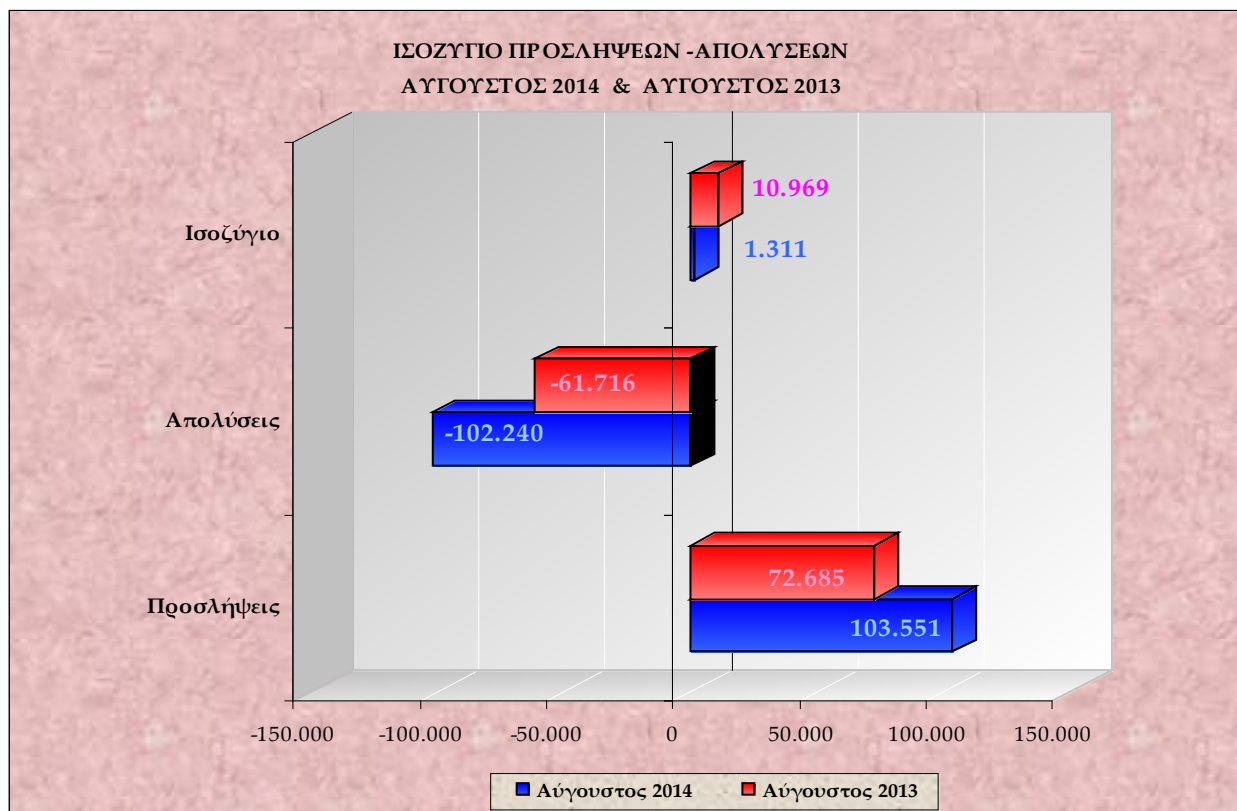

Στο **διάγραμμα II** αποτυπώνονται οι ροές μισθωτής απασχόλησης και το ισοζύγιο προσλήψεων-απολύσεων των μηνών Αυγούστου 2014 και Αυγούστου 2013.

## Διάγραμμα III

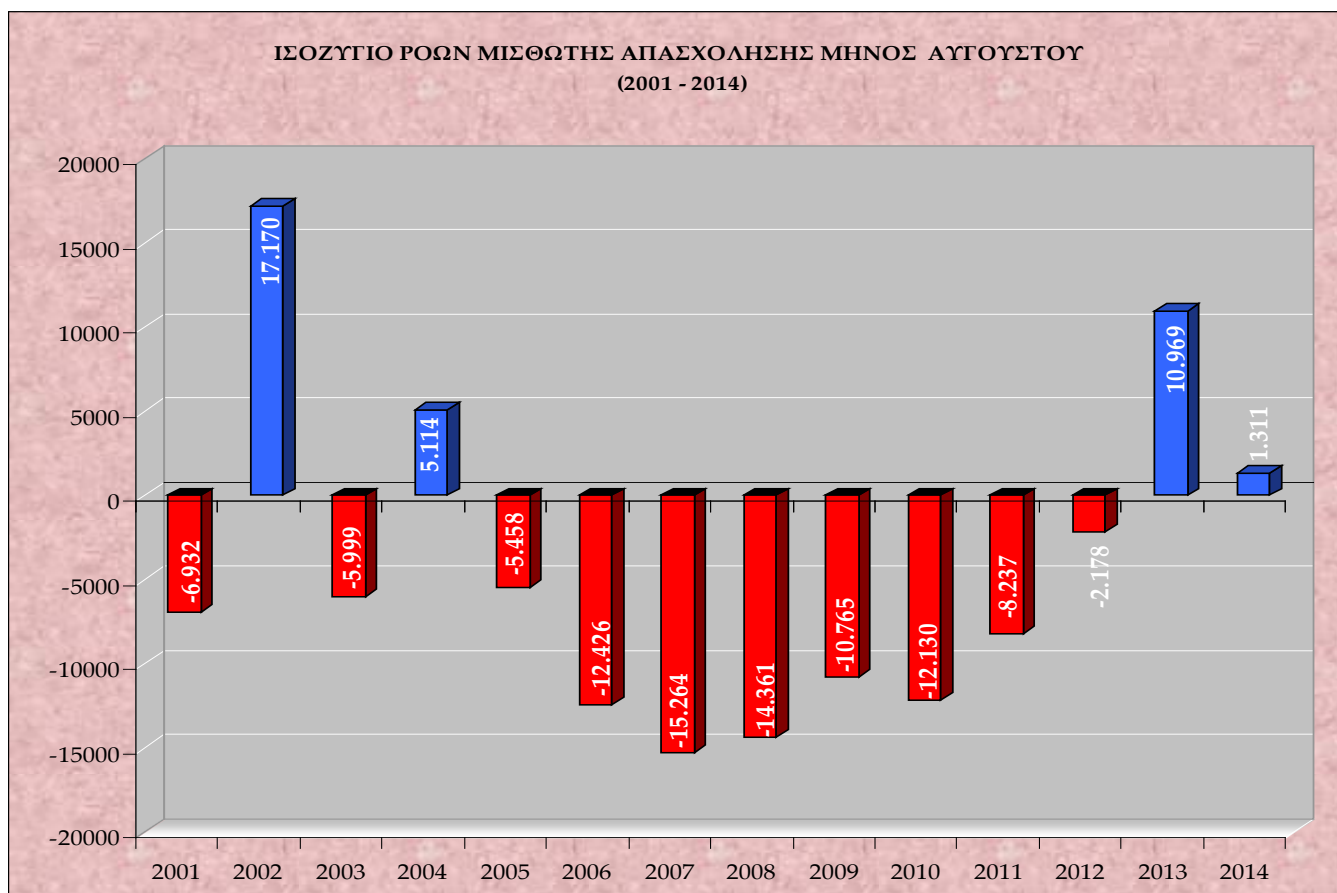

Στο **διάγραμμα III** αποτυπώνεται το ισοζύγιο ροών μισθωτής απασχόλησης μηνός Αυγούστου για τα έτη 2001 – 2014.

## Διάγραμμα IV

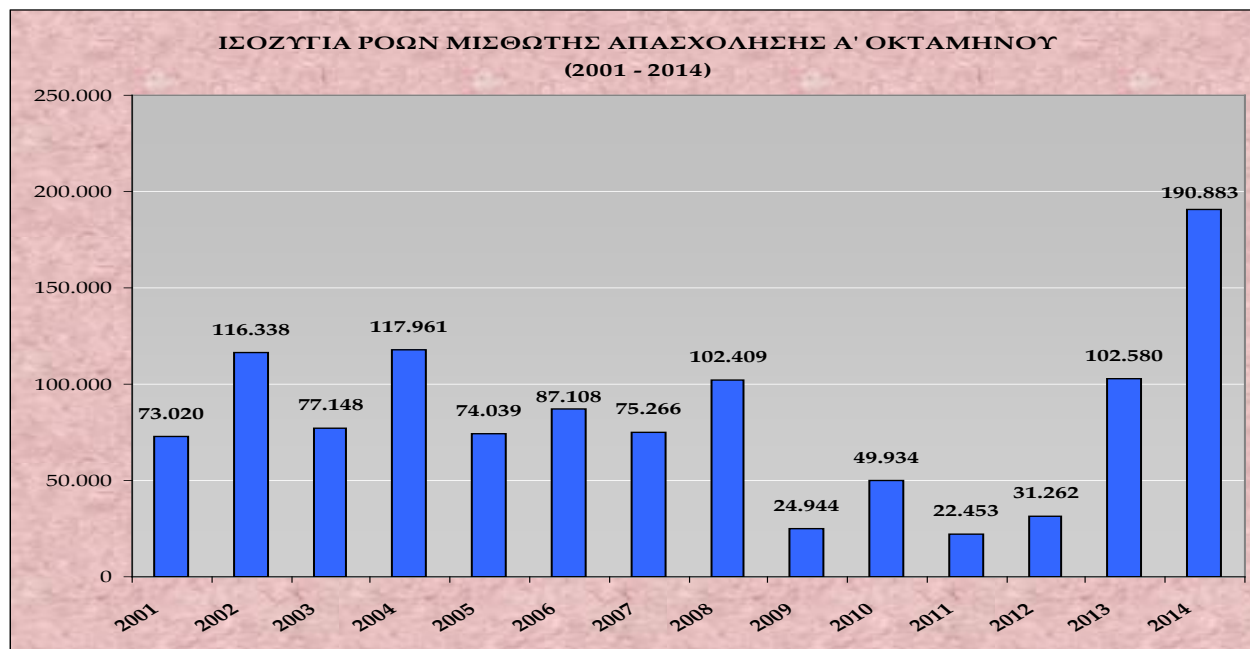

Στο **διάγραμμα IV** αποτυπώνεται το ισοζύγιο ροών μισθωτής απασχόλησης πρώτου οκταμήνου για τα έτη 2001 – 2014.

## Πίνακας III

ΚΑΘΑΡΕΣ ΡΟΕΣ	ΙΑΝ.	ΦΕΒ.	ΜΑΡ.	ΑΠΡ.	ΜΑΙΟΣ	ΙΟΥΝ.	ΙΟΥΛ.	ΑΥΓ.	ΣΕΠΤ.	ΟΚΤ.	ΝΟΕΜ.	ΔΕΚ.
2013	-17.507	-281	8.950	29.298	55.733	14.341	1.077	10.969	63.122	-34.999	-17.214	19.999
2014	6.397	19.912	14.567	60.600	59.470	15.351	13.275	1.311	-	-	-	-

Στον **πίνακα III** καταγράφονται οι καθαρές ροές μισθωτής απασχόλησης ανά μήνα έτους 2013 και 2014.

## Διάγραμμα V

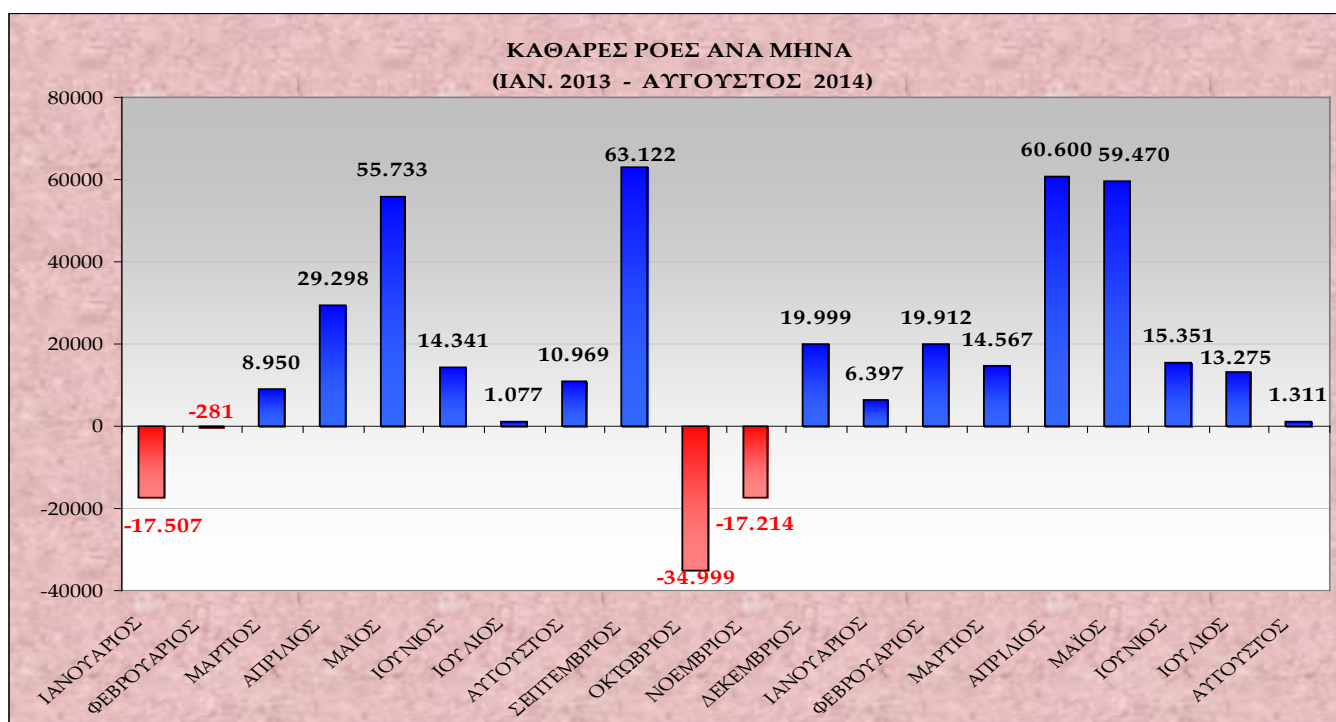

Στο **διάγραμμα V** αποτυπώνονται οι καθαρές ροές μισθωτής απασχόλησης (ισοζύγιο προσλήψεων – αποχωρήσεων) ανά μήνα του έτους 2013 και 2014.

## Διάγραμμα VI

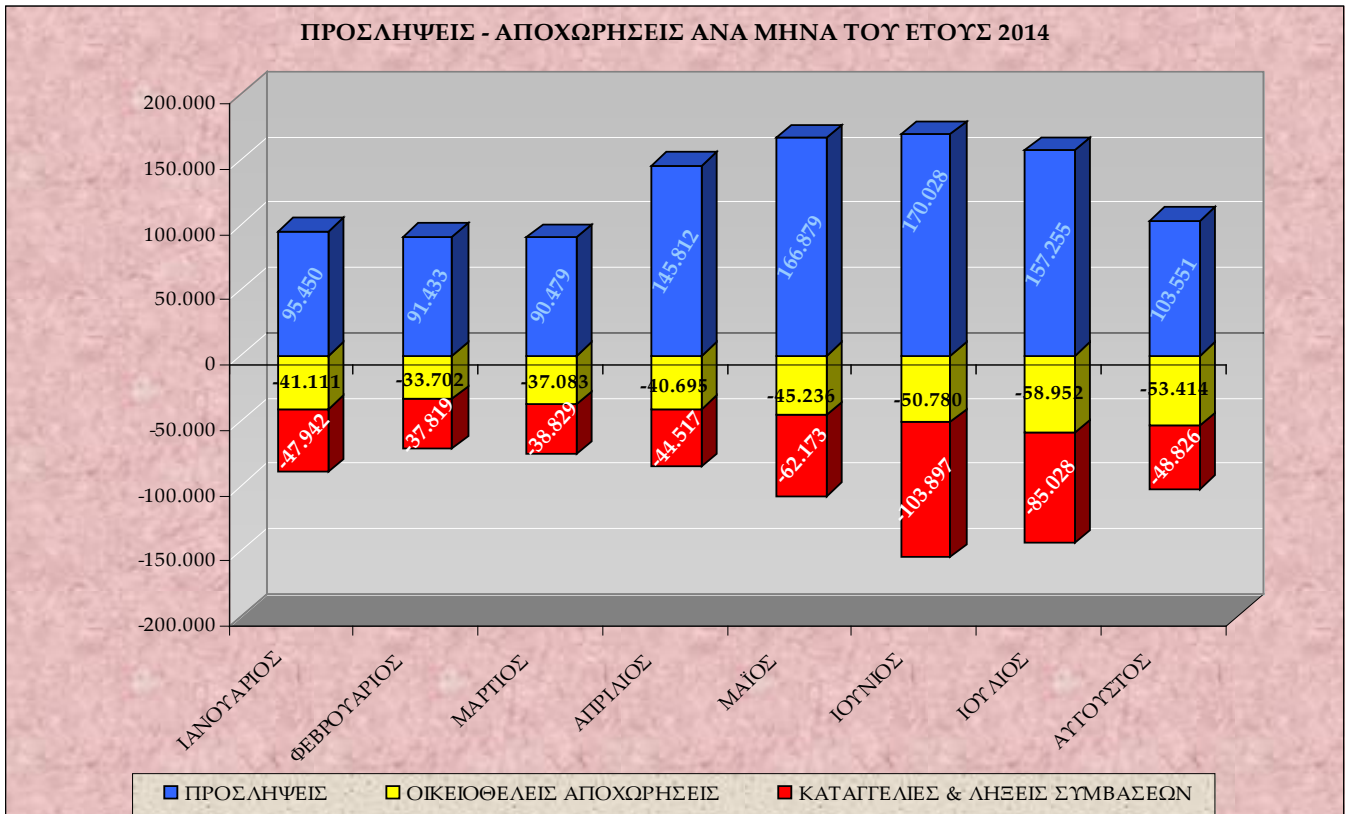

Στο **διάγραμμα VI** αποτυπώνονται οι προσλήψεις, οι καταγγελίες και λήξεις συμβάσεων, καθώς και οι οικειοθελείς αποχωρήσεις ανά μήνα του έτους 2014.

## Διάγραμμα VII

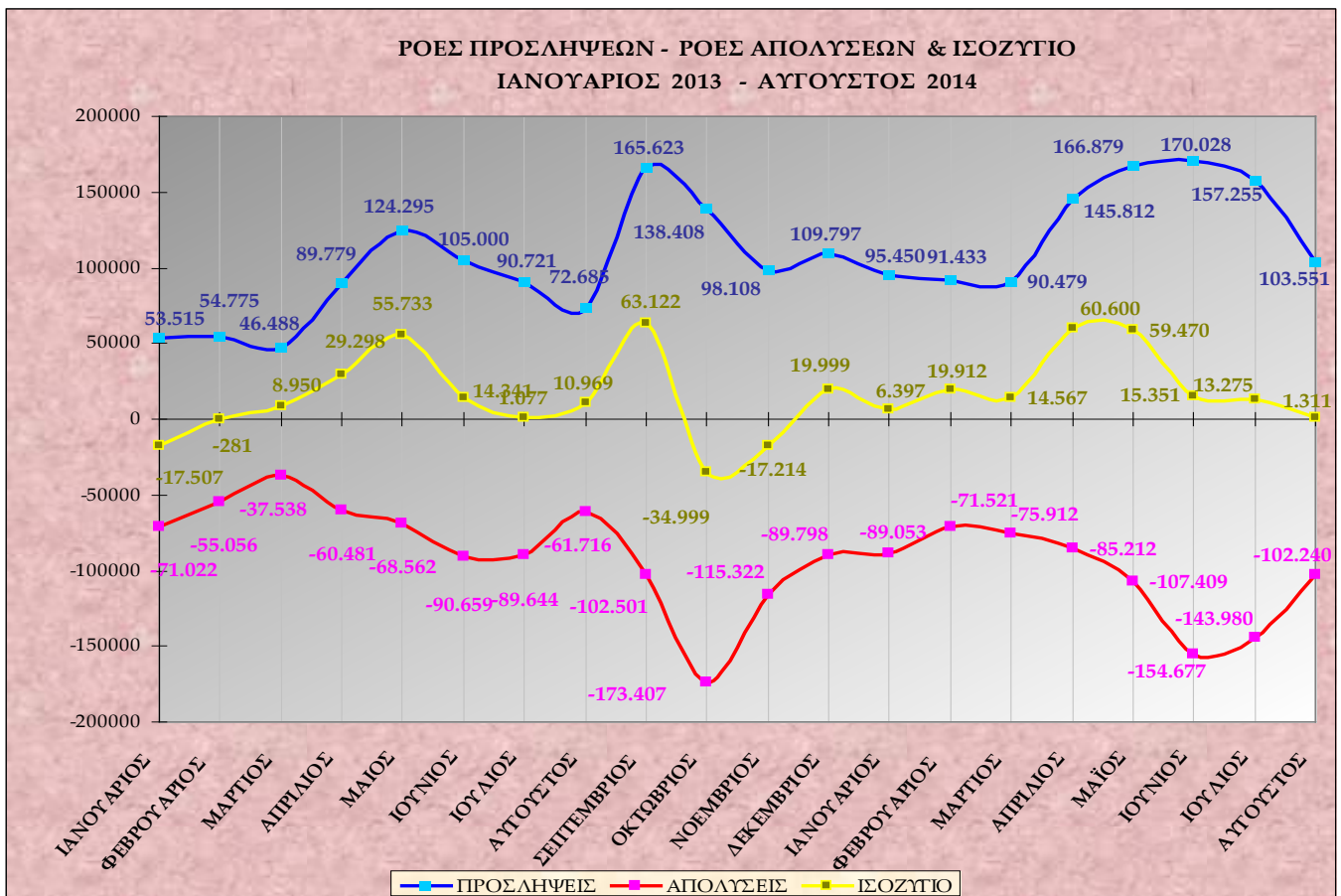

Στο **διάγραμμα VII** αποτυπώνονται οι ροές προσλήψεων – απολύσεων και το ισοζύγιο ανά μήνα για την περίοδο Ιανουάριος 2013 – Αύγουστος 2014.

## Πίνακας IV

ΜΗΝΑΣ	ΠΡΟΣΛΗΨΕΙΣ ΑΝΑ ΕΙΔΟΣ ΣΥΜΒΑΣΗΣ ΕΡΓΑΣΙΑΣ ΑΠΟ 01.01.2014 ΕΩΣ 31.08.2014			
	ΠΛΗΡΗΣ ΑΠΑΣΧΟΛΗΣΗ	ΜΕΡΙΚΗ ΑΠΑΣΧΟΛΗΣΗ	ΕΚ ΠΕΡΙΤΡΟΠΗΣ ΑΠΑΣΧΟΛΗΣΗ	ΣΥΝΟΛΟ ΠΡΟΣΛΗΨΕΩΝ
ΙΑΝΟΥΑΡΙΟΣ	51.987	32.674	10.789	95.450
ΦΕΒΡΟΥΑΡΙΟΣ	43.613	34.458	13.362	91.433
ΜΑΡΤΙΟΣ	47.167	32.231	11.081	90.479
ΑΠΡΙΛΙΟΣ	89.616	41.164	15.032	145.812
ΜΑΙΟΣ	95.296	54.132	17.451	166.879
ΙΟΥΝΙΟΣ	84.148	63.352	22.528	170.028
ΙΟΥΛΙΟΣ	75.825	56.907	24.523	157.255
ΑΥΓΟΥΣΤΟΣ	52.542	33.143	17.866	103.551
ΣΥΝΟΛΟ	540.194	348.061	132.632	1.020.887

Στον πίνακα IV καταγράφονται οι νέες προσλήψεις, ανά είδος σύμβασης εργασίας από 01.01.2014 έως 31.08.2014.

## Διάγραμμα VIII

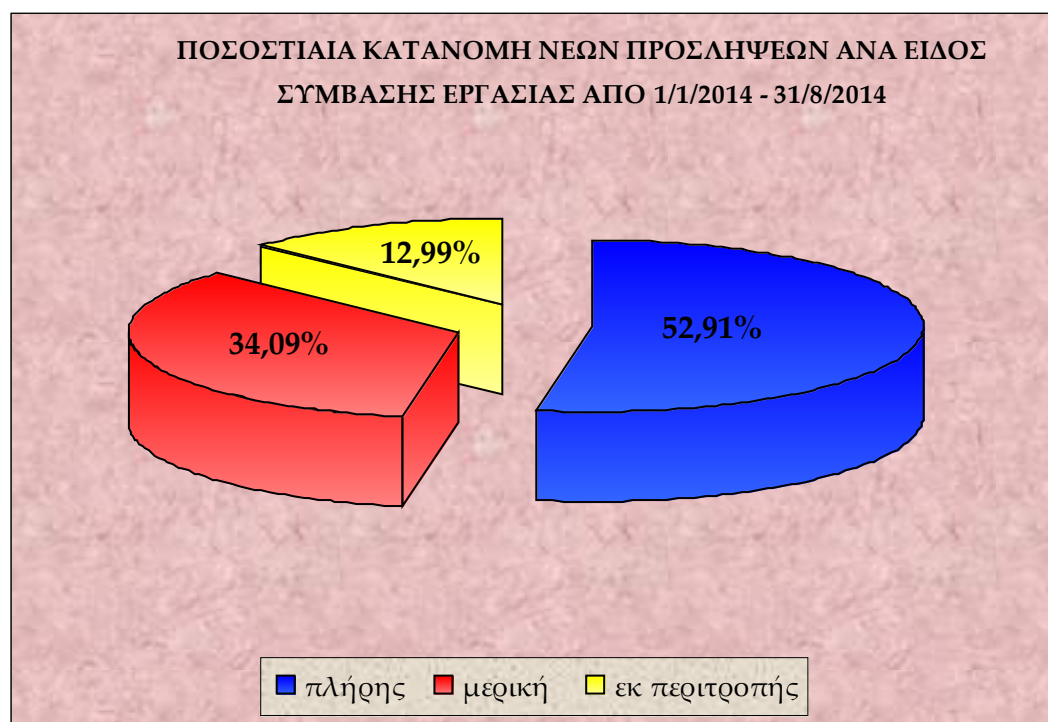

Στο διάγραμμα VIII αποτυπώνεται η ποσοστιαία κατανομή των νέων προσλήψεων ανά είδος σύμβασης εργασίας, για την περίοδο 01.01.2014 – 31.08.2014.



## Πίνακας V

ΗΜΕΡΕΣ	Ε3 (α) (Αναγγελίες Πρόσληψης Πλήρους Απασχόλησης)	Ε3 (β) (Αναγγελίες Πρόσληψης Μερικής Απασχόλησης)	Ε3 (γ) (Αναγγελίες Πρόσληψης Περιτοπής Απασχόλησης)	Ε3 ΣΥΝΟΛΟ Αναγγελιών Πρόσληψης (α+β+γ)	Ε5 (Αναγγελίες Οικειοθελούς Αποχώρησης)	Ε6 (Καταγγελίες Συμβάσεων Αορίστου Χρόνου)	Ε7 (Λήξεις Συμβάσεων Ορισμένου χρόνου)	Ε5+Ε6+Ε7 ΣΥΝΟΛΟ Αποχωρήσεων	ΙΣΟΖΥΓΙΟ Ε3 - (Ε5+Ε6+Ε7)
1/8/2014	4.892	3.445	1.496	9.833	4.345	2.071	4.518	10.934	-1.101
2/8/2014	993	658	314	1.965	728	223	362	1.313	652
3/8/2014	253	195	55	503	396	61	216	673	-170
4/8/2014	2.484	1.526	505	4.515	3.098	1.215	2.309	6.622	-2.107
5/8/2014	2.069	522	1.577	4.168	2.795	1.209	1.641	5.645	-1.477
6/8/2014	1.811	1.183	557	3.551	2.110	898	1.191	4.199	-648
7/8/2014	2.268	1.620	660	4.548	2.491	1.105	1.104	4.700	-152
8/8/2014	2.887	2.052	1.036	5.975	2.664	1.054	1.324	5.042	933
9/8/2014	770	348	359	1.477	416	136	303	855	622
10/8/2014	389	140	90	619	208	28	126	362	257
11/8/2014	2.852	944	586	4.382	1.837	617	1.729	4.183	199
12/8/2014	2.011	1.001	600	3.612	1.683	442	1.255	3.380	232
13/8/2014	2.087	1.226	642	3.955	1.258	447	791	2.496	1.459
14/8/2014	1.600	1.208	878	3.686	1.454	333	829	2.616	1.070
15/8/2014	178	98	134	410	74	65	57	196	214
16/8/2014	575	190	125	890	259	40	199	498	392
17/8/2014	217	146	24	387	272	35	149	456	-69
18/8/2014	1.906	930	431	3.267	2.583	462	2.199	5.244	-1.977
19/8/2014	1.453	975	470	2.898	2.212	515	1.364	4.091	-1.193
20/8/2014	1.614	947	605	3.166	1.764	416	986	3.166	0
21/8/2014	1.571	1.041	681	3.293	1.903	465	705	3.073	220
22/8/2014	1.925	1.687	1.249	4.861	1.725	449	817	2.991	1.870
23/8/2014	647	312	264	1.223	461	47	167	675	548
24/8/2014	288	129	31	448	214	44	70	328	120
25/8/2014	2.248	1.359	414	4.021	3.815	731	2.109	6.655	-2.634
26/8/2014	1.866	1.182	459	3.507	3.228	811	1.310	5.349	-1.842
27/8/2014	1.762	1.179	482	3.423	2.539	601	1.218	4.358	-935
28/8/2014	2.186	1.890	963	5.039	2.307	697	900	3.904	1.135
29/8/2014	4.571	3.413	1.522	9.506	2.986	1.004	1.342	5.332	4.174
30/8/2014	1.254	934	594	2.782	954	161	424	1.539	1.243
31/8/2014	915	663	63	1.641	635	81	649	1.365	276
<b>ΣΥΝΟΛΟ</b>	<b>52.542</b>	<b>33.143</b>	<b>17.866</b>	<b>103.551</b>	<b>53.414</b>	<b>16.463</b>	<b>32.363</b>	<b>102.240</b>	<b>1.311</b>

Στον **πίνακα V** αποτυπώνονται αναλυτικά στοιχεία, σε ημερήσια βάση, για τις ροές μισθωτής απασχόλησης και το ισοζύγιο ροών από 01.08.2014 – 31.08.2014.

**\*Σημείωση:** Τα E3, E5, E6, E7 αφορούν στα αρχικά της ονομασίας των αντίστοιχων Εντύπων που υποβάλλονται από τους εργοδότες μέσω του Πληροφοριακού Συστήματος «ΕΡΓΑΝΗ» και αντιστοιχούν σε ηλεκτρονικά υποβαλλόμενες πράξεις. Συγκεκριμένα, ΕΝΤΥΠΟ 3 (E3): Αναγγελία πρόσληψης/ ΕΝΤΥΠΟ 5 (E5):Αναγγελία οικειοθελούς αποχώρησης μισθωτού/ ΕΝΤΥΠΟ 6 (E6): Καταγγελία σύμβασης εργασίας αορίστου χρόνου (με ή χωρίς προειδοποίηση) / ΕΝΤΥΠΟ 7 (E7): Βεβαίωση – Δήλωση εργοδότη για συμβάσεις ορισμένου χρόνου ή έργου

### Διάγραμμα IX

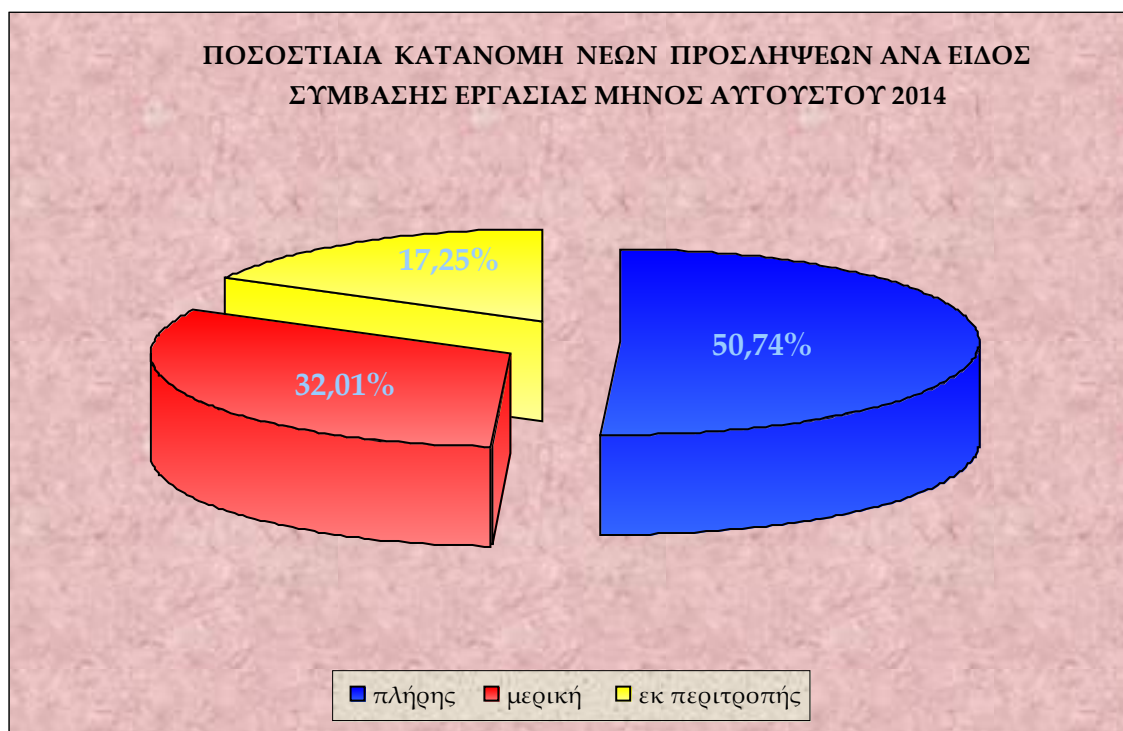

Στο **διάγραμμα IX** αποτυπώνεται η ποσοστιαία κατανομή των νέων προσλήψεων ανά είδος σύμβασης εργασίας, για το μήνα Αύγουστο 2014.

### Πίνακας VI

Μετατροπές συμβάσεων εργασίας από πλήρη απασχόληση σε μερική απασχόληση	Μετατροπές συμβάσεων εργασίας από πλήρη απασχόληση σε εκ περιτροπής απασχόληση με συμφωνία εργαζόμενου και εργοδότη	Μετατροπές συμβάσεων εργασίας από πλήρη απασχόληση σε εκ περιτροπής απασχόληση με μονομερή απόφαση του εργοδότη
1.361	469	217

Στον **πίνακα VI** καταγράφονται οι συμβάσεις πλήρους απασχόλησης, που μετατράπηκαν σε μερική και σε εκ περιτροπής απασχόληση (κατόπιν συμφωνίας εργαζόμενου – εργοδότη ή μονομερούς απόφασης του εργοδότη), κατά το μήνα Αύγουστο 2014.

**Πίνακας VII**

ΦΥΛΟ	E3 (Αναγγελίες Πρόσληψης)	E5 (Αναγγελίες Οικειοθελούς Αποχώρησης)	E6 (Καταγγελίες Συμβάσεων Αορίστου Χρόνου)	E7 (Λήξεις Συμβάσεων Ορισμένου Χρόνου)	ΣΥΝΟΛΟ ΑΠΟΧΩΡΗΣΕΩΝ E5+E6+E7	ΙΣΟΖΥΓΙΟ E3-(E5+E6+E7)
Άνδρες	55.396	28.834	8.697	17.591	55.122	274
Γυναίκες	48.155	24.580	7.766	14.772	47.118	1.037
<b>Σύνολο</b>	<b>103.551</b>	<b>53.414</b>	<b>16.463</b>	<b>32.363</b>	<b>102.240</b>	<b>1.311</b>

Στον **πίνακα VII** καταγράφονται οι ροές και το ισοζύγιο ροών μισθωτής απασχόλησης, ανά φύλο για το μήνα Αύγουστο 2014.

**Διάγραμμα X**

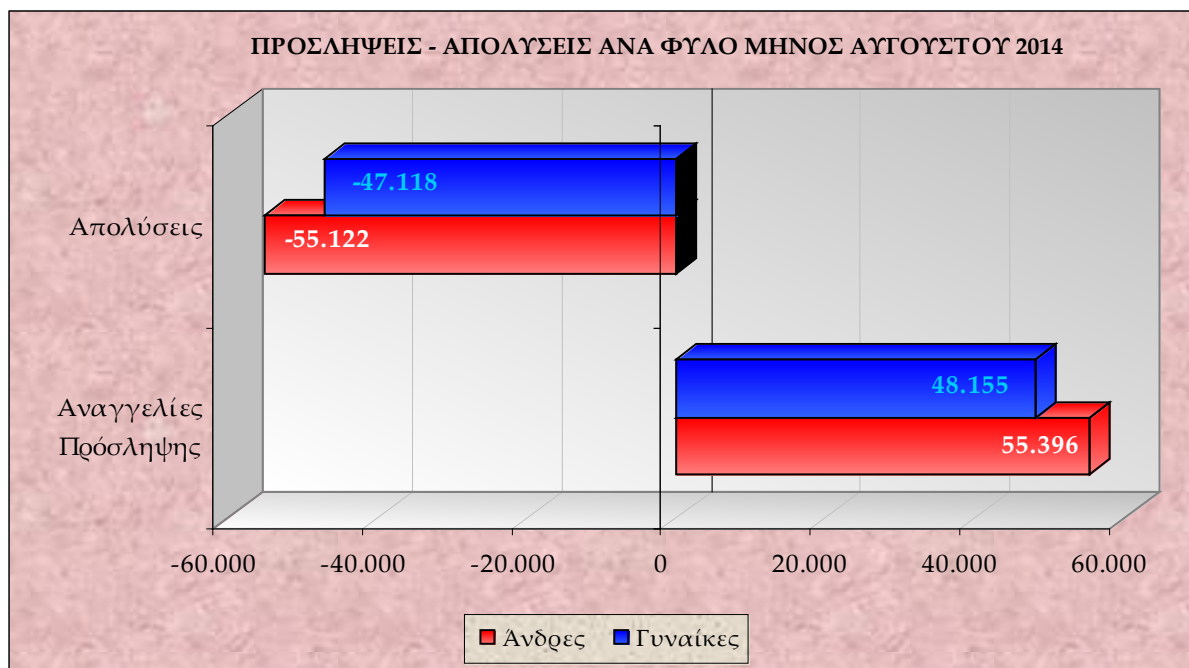

Στο **διάγραμμα X** αποτυπώνονται οι προσλήψεις – απολύσεις ανά φύλο για το μήνα Αύγουστο του έτους 2014.

**Πίνακας VIII**

ΗΛΙΚΙΑΚΗ ΟΜΑΔΑ	E3 (Αναγγελίες Πρόσληψης)	E5 (Αναγγελίες Οικειοθελούς Αποχώρησης)	E6 (Καταγγελίες Συμβάσεων Αορίστου Χρόνου)	E7 (Λήξεις Συμβάσεων Ορισμένου Χρόνου)	ΣΥΝΟΛΟ ΑΠΟΧΩΡΗΣΕΩΝ E5+E6+E7	ΙΣΟΖΥΓΙΟ E3-(E5+E6+E7)
15 - 24	21.701	16.442	2.010	6.175	24.627	-2.926
25 - 29	17.249	10.066	2.667	5.322	18.055	-806
30 - 44	41.280	18.526	7.582	13.361	39.469	1.811
45 - 64	22.987	8.222	4.145	7.403	19.770	3.217
64 +	334	158	59	102	319	15
<b>ΣΥΝΟΛΟ</b>	<b>103.551</b>	<b>53.414</b>	<b>16.463</b>	<b>32.363</b>	<b>102.240</b>	<b>1.311</b>

Στον **πίνακα VIII** καταγράφονται οι ροές μισθωτής απασχόλησης και το ισοζύγιο ροών μισθωτής απασχόλησης ανά ηλικιακή ομάδα για το μήνα Αύγουστο 2014.

## Διάγραμμα XI

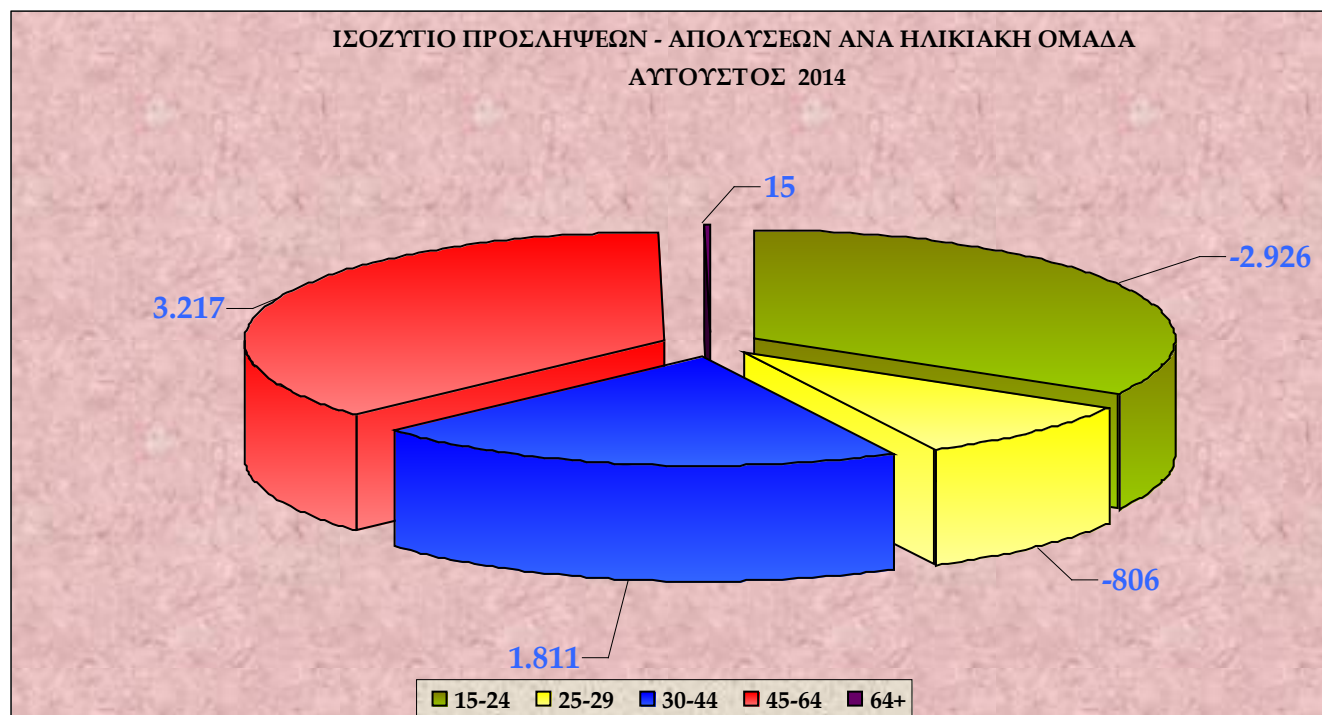

Στο **διάγραμμα XI** αποτυπώνεται το ισοζύγιο προσλήψεων-απολύσεων ανά ηλικιακή ομάδα κατά το μήνα Αύγουστο 2014.

## Πίνακας IX

ΔΡΑΣΤΗΡΙΟΤΗΤΑ	E3 (Αναγγελίες Πρόσληψης)	E5 (Αναγγελίες Οικειοθελούς Αποχώρησης)	E6 (Καταγγελίες Συμβάσεων Αορίστου Χρόνου)	E7 (Λήξεις Συμβάσεων Ορισμένου Χρόνου)	ΣΥΝΟΛΟ ΑΠΟΧ/ΣΕΩΝ E5+E6+E7	ΙΣΟΖΥΓΙΟ E3 - (E5+E6+E7)
Χονδρικό εμπόριο, εκτός από το εμπόριο μηχανοκίνητων οχημάτων και μοτοσυκλετών	10.195	3.943	1.386	975	6.304	3.891
Εκπαίδευση	6.273	500	460	1.892	2.852	3.421
Εξειδικευμένες κατασκευαστικές δραστηριότητες	1.506	598	428	108	1.134	372
Φυτική και ζωική παραγωγή, θήρα και συναφείς δραστηριότητες	642	164	111	86	361	281
Λιανικό εμπόριο, εκτός από το εμπόριο μηχανοκίνητων οχημάτων και μοτοσυκλετών	6.402	3.820	1.674	636	6.130	272
Διαφήμιση και έρευνα αγοράς	1.194	607	59	880	1.546	-352
Δραστηριότητες κοινωνικής μέριμνας χωρίς παροχή καταλύματος	1.175	162	208	1.239	1.609	-434
Δραστηριότητες υπηρεσιών εστίασης	30.676	22.842	3.559	5.758	32.159	-1.483
Δημόσια διοίκηση και άμυνα· υποχρεωτική κοινωνική ασφάλιση	1.902	186	36	3.324	3.546	-1.644
Καταλύματα	10.066	5.160	825	5.838	11.823	-1.757

Στον **πίνακα IX** καταγράφονται οι Κωδικοί Αριθμοί Δραστηριότητας (ΚΑΔ) με τα πέντε (5) υψηλότερα θετικά και τα πέντε (5) υψηλότερα αρνητικά ισοζύγια προσλήψεων - απολύσεων μηνός Αυγούστου 2014.

### Πίνακας Χ

ΕΙΔΙΚΟΤΗΤΑ	Ε3 (Αναγγελίες Πρόσληψης)	Ε5 (Αναγγελίες Οικειοθελούς Αποχώρησης)	Ε6 (Καταγγελίες Συμβάσεων Αορίστου Χρόνου)	Ε7 (Λήξεις Συμβάσεων Ορισμένου Χρόνου)	ΣΥΝΟΛΟ ΑΠΟΧ/ΣΕΩΝ Ε5+Ε6+Ε7	ΙΣΟΖΥΓΙΟ Ε3 - (Ε5+Ε6+Ε7)
Συσκευαστές και συντηρητές φρούτων, λαχανικών, σταφίδας και ελαιοτριβείς (με χειροκίνητα εργαλεία και μηχανές	6.649	2.114	242	335	2.691	3.958
Διδακτικό προσωπικό ιδιωτικών φροντιστηρίων και φροντιστηρίων ξένων γλωσσών	2.118	101	120	842	1.063	1.055
Καθαριστές γραφείων, ξενοδοχείων και άλλων χώρων	3.886	1.383	718	755	2.856	1.030
Ανειδίκευτοι εργάτες	5.653	2.420	1.050	1.467	4.937	716
Οδηγοί λεωφορείων και φορτηγών	2.437	849	465	448	1.762	675
Μουσικοί, τραγουδιστές και χορευτές σε νυχτερινά κέντρα και παρόμοιους χώρους	4.306	1.508	97	2.147	3.752	554
Λαντζέρηδες	4.097	2.246	493	865	3.604	493
Συνοδοί μαθητών	423	5	10	31	46	377
Καθηγητές δευτεροβάθμιας εκπαίδευσης και δάσκαλοι	711	70	59	349	478	233
Αποθηκάριοι	616	249	132	60	441	175

Στον **πίνακα Χ** καταγράφονται τα δέκα επαγγέλματα, ανά Στατιστική Ταξινόμηση Επαγγελματών (ΣΤΕΠ), με τα υψηλότερα θετικά ισοζύγια προσλήψεων – απολύσεων, για το μήνα Αύγουστο του έτους 2014.

### Πίνακας ΧΙ

ΠΕΡΙΦΕΡΕΙΑ	Αριθμός Επιχειρησιακών Συμβάσεων	Αριθμός Εργαζομένων	Ποσοστό Μεταβολής Μισθού (%)
Αν. Μακεδονίας & Θράκης	-	-	-
Αττικής	1	408	-3%
Βορείου Αιγαίου	-	-	-
Δυτικής Ελλάδας	-	-	-
Δυτικής Μακεδονίας	-	-	-
Ηπείρου	-	-	-
Θεσσαλίας	-	-	-
Ιονίων Νήσων	-	-	-
Κεντρικής Μακεδονίας	-	-	-
Κρήτης	-	-	-
Νοτίου Αιγαίου	-	-	-
Πελοποννήσου	-	-	-
Στερεάς Ελλάδας	-	-	-
<b>ΣΥΝΟΛΟ</b>	<b>1</b>	<b>408</b>	<b>-3%</b>

Στον **πίνακα ΧΙ** παρουσιάζονται τα στοιχεία των επιχειρησιακών συμβάσεων που κατατέθηκαν, ανά περιφέρεια, κατά το μήνα Αύγουστο 2014.

**Πίνακας XII**

ΠΕΡΙΦΕΡΕΙΑ	E3 (Αναγγελίες Πρόσληψης)	E5 (Αναγγελίες Οικειοθελούς Αποχώρησης)	E6 (Καταγγελίες Συμβάσεων Αορίστου Χρόνου)	E7 (Λήξεις Συμβάσεων Ορισμένου Χρόνου)	ΣΥΝΟΛΟ ΑΠΟΧ/ΣΕΩΝ E5+E6+E7	ΙΣΟΖΥΓΙΟ E3-(E5+E6+E7)
Αν. Μακεδ. & Θράκης	5.905	2.796	982	1.622	5.400	505
Αττικής	31.345	15.688	6.193	11.217	33.098	-1.753
Βορείου Αιγαίου	1.881	1.205	184	491	1.880	1
Δυτικής Ελλάδας	4.842	2.305	763	1.581	4.649	193
Δυτικής Μακεδονίας	1.969	652	425	567	1.644	325
Ηπείρου	2.478	1.262	502	827	2.591	-113
Θεσσαλίας	4.998	2.449	997	1.503	4.949	49
Ιονίων Νήσων	2.960	1.681	221	953	2.855	105
Κεντρικής Μακεδονίας	17.402	9.974	3.046	5.159	18.179	-777
Κρήτης	11.254	5.961	927	3.914	10.802	452
Νοτίου Αιγαίου	6.490	4.817	697	1.667	7.181	-691
Πελοποννήσου	8.282	3.052	897	1.636	5.585	2.697
Στερεάς Ελλάδας	3.745	1.572	629	1.226	3.427	318
<b>ΣΥΝΟΛΟ</b>	<b>103.551</b>	<b>53.414</b>	<b>16.463</b>	<b>32.363</b>	<b>102.240</b>	<b>1.311</b>

Στον πίνακα XII καταγράφονται οι ροές μισθωτής απασχόλησης και το ισοζύγιο, συνοπτικά ανά περιφέρεια για το μήνα Αύγουστο 2014.

**Διάγραμμα XII**

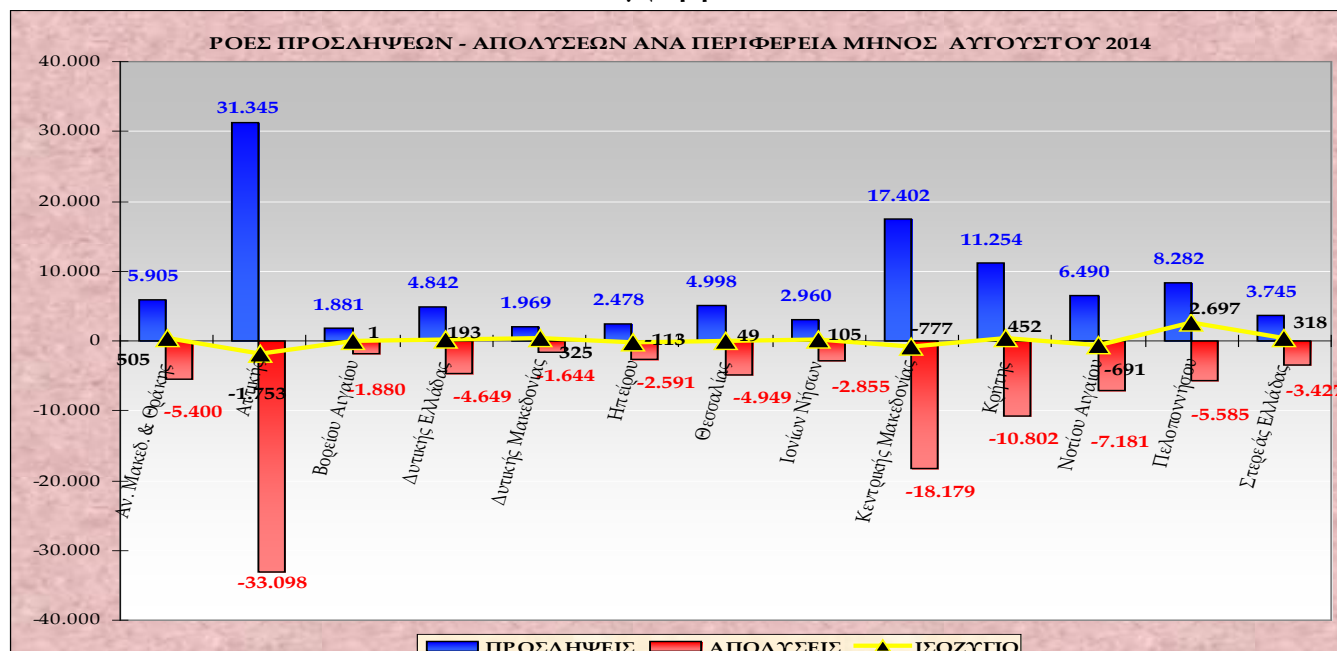

Στο διάγραμμα XII αποτυπώνονται οι ροές προσλήψεων – απολύσεων και το ισοζύγιο ανά περιφέρεια κατά το μήνα Αύγουστο 2014.

Στον πίνακα XIII που ακολουθεί καταγράφεται το ισοζύγιο ροών μισθωτής απασχόλησης από 01.08.2014 – 31.08.2014, ανά Περιφερειακή Ενότητα και αντίστοιχα στον πίνακα XIV καταγράφεται το ισοζύγιο ροών μισθωτής απασχόλησης από 01.01.2014 – 31.08.2014, ανά Περιφερειακή Ενότητα.

**Πίνακας XIII**

ΑΥΓΟΥΣΤΟΣ 2014 ΠΕΡΙΦΕΡΕΙΑ	ΠΕΡΙΦΕΡΕΙΑΚΗ ΕΝΟΤΗΤΑ	Ε3 (Αναγγελίες Πρόσληψης)	Ε5 (Αναγγελίες Οικειοθελούς Αποχώρησης)	Ε6 (Καταγγελίες Συμβάσεων Αορίστου Χρόνου)	Ε7 (Λήξεις Συμβάσεων Ορισμένου Χρόνου)	ΣΥΝΟΛΟ ΑΠΟΧ/ΣΕΩΝ Ε5+Ε6+Ε7	ΙΣΟΖΥΓΙΟ Ε3 -(Ε5+Ε6+Ε7)
<b>ΑΝΑΤΟΛΙΚΗΣ ΜΑΚΕΔΟΝΙΑΣ, ΘΡΑΚΗΣ</b>	ΔΡΑΜΑΣ	749	290	133	147	570	179
	ΕΒΡΟΥ	1.021	621	228	284	1.133	-112
	ΘΑΣΟΥ	477	320	44	165	529	-52
	ΚΑΒΑΛΑΣ	1.603	815	276	455	1.546	57
	ΞΑΝΘΗΣ	1.093	332	194	251	777	316
	ΡΟΔΟΠΗΣ	962	418	107	320	845	117
<b>ΑΤΤΙΚΗΣ</b>	ΑΝΑΤΟΛΙΚΗΣ ΑΤΤΙΚΗΣ	5.978	2.341	851	3.179	6.371	-393
	ΒΟΡΕΙΟΥ ΤΟΜΕΑ ΑΘΗΝΩΝ	5.311	2.465	1.009	1.866	5.340	-29
	ΔΥΤΙΚΗΣ ΑΤΤΙΚΗΣ	1.346	620	434	246	1.300	46
	ΔΥΤΙΚΟΥ ΤΟΜΕΑ ΑΘΗΝΩΝ	2.387	1.458	412	520	2.390	-3
	ΚΕΝΤΡΙΚΟΥ ΤΟΜΕΑ ΑΘΗΝΩΝ	8.592	4.338	1.566	3.607	9.511	-919
	ΝΗΣΩΝ	682	320	57	225	602	80
	ΝΟΤΙΟΥ ΤΟΜΕΑ ΑΘΗΝΩΝ	3.893	2.522	827	891	4.240	-347
	ΠΕΙΡΑΙΩΣ	3.156	1.624	1.037	683	3.344	-188
<b>ΒΟΡΕΙΟΥ ΑΙΓΑΙΟΥ</b>	ΙΚΑΡΙΑΣ	43	13	6	20	39	4
	ΛΕΣΒΟΥ	687	559	92	220	871	-184
	ΛΗΜΝΟΥ	121	70	19	18	107	14
	ΣΑΜΟΥ	440	190	21	74	285	155
	ΧΙΟΥ	590	373	46	159	578	12
<b>ΔΥΤΙΚΗΣ ΕΛΛΑΔΑΣ</b>	ΑΙΤΩΛΟΑΚΑΡΝΑΝΙΑΣ	875	385	155	282	822	53
	ΑΧΑΪΑΣ	2.977	1.235	440	1.091	2.766	211
	ΗΛΕΙΑΣ	990	685	168	208	1.061	-71
<b>ΔΥΤΙΚΗΣ ΜΑΚΕΔΟΝΙΑ</b>	ΓΡΕΒΕΝΩΝ	102	60	25	63	148	-46
	ΚΑΣΤΟΡΙΑΣ	513	100	66	265	431	82
	ΚΟΖΑΝΗΣ	905	332	236	183	751	154
	ΦΛΩΡΙΝΑΣ	449	160	98	56	314	135
<b>ΗΠΕΙΡΟΥ</b>	ΑΡΤΑΣ	214	91	96	60	247	-33
	ΘΕΣΠΡΩΤΙΑΣ	629	329	107	153	589	40
	ΙΩΑΝΝΙΝΩΝ	1.131	542	227	344	1.113	18
	ΠΡΕΒΕΖΑΣ	504	300	72	270	642	-138
<b>ΘΕΣΣΑΛΙΑΣ</b>	ΚΑΡΔΙΤΣΑΣ	499	211	92	91	394	105
	ΛΑΡΙΣΑΣ	1.740	872	328	698	1.898	-158
	ΜΑΓΝΗΣΙΑΣ	1.523	749	328	258	1.335	188
	ΣΠΟΡΑΔΩΝ	278	275	64	40	379	-101
	ΤΡΙΚΑΛΩΝ	958	342	185	416	943	15

ΑΥΓΟΥΣΤΟΣ 2014 ΠΕΡΙΦΕΡΕΙΑ (συνέχεια)	ΠΕΡΙΦΕΡΕΙΑΚΗ ΕΝΟΤΗΤΑ	Ε3 (Αναγγελίες Πρόσληψης)	Ε5 (Αναγγελίες Οικειοθελούς Αποχώρησης)	Ε6 (Καταγγελίες Συμβάσεων Αορίστου Χρόνου)	Ε7 (Λήξεις Συμβάσεων Ορισμένου Χρόνου)	ΣΥΝΟΛΟ ΑΠΟΧ/ΣΕΩΝ Ε5+Ε6+Ε7	ΙΣΟΖΥΓΙΟ Ε3 -(Ε5+Ε6+Ε7)
<b>ΙΟΝΙΩΝ ΝΗΣΩΝ</b>	ΖΑΚΥΝΘΟΥ	865	487	28	309	824	41
	ΙΘΑΚΗΣ	8	8	0	2	10	-2
	ΚΕΡΚΥΡΑΣ	1.326	651	131	499	1.281	45
	ΚΕΦΑΛΛΗΝΙΑΣ	397	202	26	57	285	112
	ΛΕΥΚΑΔΑΣ	364	333	36	86	455	-91
<b>ΚΕΝΤΡΙΚΗΣ ΜΑΚΕΔΟΝΙΑΣ</b>	ΗΜΑΘΙΑΣ	1.059	661	249	466	1.376	-317
	ΘΕΣΣΑΛΟΝΙΚΗΣ	9.187	3.846	1.661	2.127	7.634	1.553
	ΚΙΛΚΙΣ	472	165	127	186	478	-6
	ΠΕΛΛΑΣ	1.351	883	114	468	1.465	-114
	ΠΙΕΡΙΑΣ	1.603	1.244	247	435	1.926	-323
	ΣΕΡΡΩΝ	927	379	151	231	761	166
	ΧΑΛΚΙΔΙΚΗΣ	2.803	2.796	497	1.246	4.539	-1.736
<b>ΚΡΗΤΗΣ</b>	ΗΡΑΚΛΕΙΟΥ	5.343	3.421	459	1.501	5.381	-38
	ΛΑΣΙΘΙΟΥ	1.635	611	70	828	1.509	126
	ΡΕΘΥΜΝΟΥ	1.237	717	126	440	1.283	-46
	ΧΑΝΙΩΝ	3.039	1.212	272	1.145	2.629	410
<b>ΝΟΤΙΟΥ ΑΙΓΑΙΟΥ</b>	ΑΝΔΡΟΥ	160	133	16	22	171	-11
	ΘΗΡΑΣ	1.045	734	139	336	1.209	-164
	ΚΑΛΥΜΝΟΥ	156	97	50	33	180	-24
	ΚΑΡΠΑΘΟΥ	77	20	26	5	51	26
	ΚΕΑΣ-ΚΥΘΟΟΥ	49	69	8	2	79	-30
	ΚΩ	720	649	28	285	962	-242
	ΜΗΛΟΥ	224	317	27	32	376	-152
	ΜΥΚΟΝΟΥ	725	581	117	154	852	-127
	ΝΑΞΟΥ	353	288	26	143	457	-104
	ΠΑΡΟΥ	627	519	72	83	674	-47
	ΡΟΔΟΥ	1.836	1.144	127	350	1.621	215
	ΣΥΡΟΥ	397	199	58	160	417	-20
ΤΗΝΟΥ	121	67	3	62	132	-11	
<b>ΠΕΛΟΠΟΝΝΗΣΟΥ</b>	ΑΡΓΟΛΙΔΑΣ	1.768	681	217	220	1.118	650
	ΑΡΚΑΔΙΑΣ	457	240	62	149	451	6
	ΚΟΡΙΝΘΙΑΣ	3.832	934	278	684	1.896	1.936
	ΛΑΚΩΝΙΑΣ	485	328	62	143	533	-48
	ΜΕΣΣΗΝΙΑΣ	1.740	869	278	440	1.587	153
<b>ΣΤΕΡΕΑΣ ΕΛΛΑΔΑΣ</b>	ΒΟΙΩΤΙΑΣ	946	256	182	349	787	159
	ΕΥΒΟΙΑΣ	1.619	862	276	544	1.682	-63
	ΕΥΡΥΤΑΝΙΑΣ	42	25	3	15	43	-1
	ΦΘΙΩΤΙΔΑΣ	950	313	139	208	660	290
	ΦΩΚΙΔΑΣ	188	116	29	110	255	-67
<b>ΣΥΝΟΛΟ</b>		<b>103.551</b>	<b>53.414</b>	<b>16.463</b>	<b>32.363</b>	<b>102.240</b>	<b>1.311</b>



Πίνακας XIV

01.01.2014 – 31.08.2014 ΠΕΡΙΦΕΡΕΙΑ	ΠΕΡΙΦΕΡΕΙΑΚΗ ΕΝΟΤΗΤΑ	Ε3 (Αναγγελίες Πρόσληψης)	Ε5 (Αναγγελίες Οικειοθελούς Αποχώρησης)	Ε6 (Καταγγελίες Συμβάσεων Αορίστου Χρόνου)	Ε7 (Λήξεις Συμβάσεων Ορισμένου Χρόνου)	ΣΥΝΟΛΟ ΑΠΟΧ/ΣΕΩΝ Ε5+Ε6+Ε7	ΙΣΟΖΥΓΙΟ Ε3 -(Ε5+Ε6+Ε7)
<b>ΑΝΑΤΟΛΙΚΗΣ ΜΑΚΕΔΟΝΙΑΣ, ΘΡΑΚΗΣ</b>	ΔΡΑΜΑΣ	4.894	2.000	1.091	1.629	4.720	174
	ΕΒΡΟΥ	7.962	3.504	1.529	2.647	7.680	282
	ΘΑΣΟΥ	5.285	851	224	973	2.048	3.237
	ΚΑΒΑΛΑΣ	11.498	3.918	2.109	4.117	10.144	1.354
	ΞΑΝΘΗΣ	6.698	2.856	1.227	2.789	6.872	-174
	ΡΟΔΟΠΗΣ	6.225	3.464	858	2.385	6.707	-482
<b>ΑΤΤΙΚΗΣ</b>	ΑΝΑΤΟΛΙΚΗΣ ΑΤΤΙΚΗΣ	52.738	16.409	9.041	22.938	48.388	4.350
	ΒΟΡΕΙΟΥ ΤΟΜΕΑ ΑΘΗΝΩΝ	63.479	26.576	12.836	25.727	65.139	-1.660
	ΔΥΤΙΚΗΣ ΑΤΤΙΚΗΣ	15.060	6.604	4.407	3.403	14.414	646
	ΔΥΤΙΚΟΥ ΤΟΜΕΑ ΑΘΗΝΩΝ	24.121	13.254	5.705	8.260	27.219	-3.098
	ΚΕΝΤΡΙΚΟΥ ΤΟΜΕΑ ΑΘΗΝΩΝ	103.400	51.827	20.258	38.188	110.273	-6.873
	ΝΗΣΩΝ	6.229	1.444	486	1.557	3.487	2.742
	ΝΟΤΙΟΥ ΤΟΜΕΑ ΑΘΗΝΩΝ	49.311	25.104	10.640	15.924	51.668	-2.357
	ΠΕΙΡΑΙΩΣ	36.725	14.958	10.774	12.003	37.735	-1.010
<b>ΒΟΡΕΙΟΥ ΑΙΓΑΙΟΥ</b>	ΙΚΑΡΙΑΣ	372	39	32	107	178	194
	ΛΕΣΒΟΥ	6.935	2.152	675	1.843	4.670	2.265
	ΛΗΜΝΟΥ	961	215	88	204	507	454
	ΣΑΜΟΥ	3.656	650	142	829	1.621	2.035
	ΧΙΟΥ	3.807	1.483	375	1.388	3.246	561
<b>ΔΥΤΙΚΗΣ ΕΛΛΑΔΑΣ</b>	ΑΙΤΩΛΟΑΚΑΡΝΑΝΙΑΣ	7.295	2.289	1.318	3.028	6.635	660
	ΑΧΑΪΑΣ	29.190	9.774	4.111	13.431	27.316	1.874
	ΗΛΕΙΑΣ	8.504	2.673	1.614	2.747	7.034	1.470
<b>ΔΥΤΙΚΗΣ ΜΑΚΕΔΟΝΙΑ</b>	ΓΡΕΒΕΝΩΝ	1.187	586	200	609	1.395	-208
	ΚΑΣΤΟΡΙΑΣ	4.023	1.301	743	2.203	4.247	-224
	ΚΟΖΑΝΗΣ	7.760	3.586	2.293	3.238	9.117	-1.357
	ΦΛΩΡΙΝΑΣ	2.934	938	585	749	2.272	662
<b>ΗΠΕΙΡΟΥ</b>	ΑΡΤΑΣ	2.161	953	620	1.215	2.788	-627
	ΘΕΣΠΡΩΤΙΑΣ	4.345	1.685	384	1.203	3.272	1.073
	ΙΩΑΝΝΙΝΩΝ	10.074	4.794	1.655	4.509	10.958	-884
	ΠΡΕΒΕΖΑΣ	4.457	1.155	435	1.293	2.883	1.574
<b>ΘΕΣΣΑΛΙΑΣ</b>	ΚΑΡΔΙΤΣΑΣ	4.322	2.347	818	833	3.998	324
	ΛΑΡΙΣΑΣ	17.143	6.549	2.875	6.212	15.636	1.507
	ΜΑΓΝΗΣΙΑΣ	12.315	5.350	2.857	3.750	11.957	358
	ΣΠΟΡΑΔΩΝ	4.683	666	228	177	1.071	3.612
	ΤΡΙΚΑΛΩΝ	7.012	2.798	1.338	2.757	6.893	119

01.01.2014 – 31.08.2014 ΠΕΡΙΦΕΡΕΙΑ (συνέχεια)	ΠΕΡΙΦΕΡΕΙΑΚΗ ΕΝΟΤΗΤΑ	Ε3 (Αναγγελίες Πρόσληψης)	Ε5 (Αναγγελίες Οικειοθελούς Αποχώρησης)	Ε6 (Καταγγελίες Συμβάσεων Αορίστου Χρόνου)	Ε7 (Λήξεις Συμβάσεων Ορισμένου Χρόνου)	ΣΥΝΟΛΟ ΑΠΟΧ/ΣΕΩΝ Ε5+Ε6+Ε7	ΙΣΟΖΥΓΙΟ Ε3 -(Ε5+Ε6+Ε7)
<b>ΙΟΝΙΩΝ ΝΗΣΩΝ</b>	ΖΑΚΥΝΘΟΥ	11.911	1.634	258	1.479	3.371	8.540
	ΙΘΑΚΗΣ	192	24	11	20	55	137
	ΚΕΡΚΥΡΑΣ	22.707	2.984	942	4.547	8.473	14.234
	ΚΕΦΑΛΛΗΝΙΑΣ	5.163	776	164	664	1.604	3.559
	ΛΕΥΚΑΔΑΣ	4.679	1.056	212	543	1.811	2.868
<b>ΚΕΝΤΡΙΚΗΣ ΜΑΚΕΔΟΝΙΑΣ</b>	ΗΜΑΘΙΑΣ	12.197	3.317	1.854	4.212	9.383	2.814
	ΘΕΣΣΑΛΟΝΙΚΗΣ	79.005	34.804	18.691	29.423	82.918	-3.913
	ΚΙΛΚΙΣ	3.984	1.317	1.037	1.516	3.870	114
	ΠΕΛΛΑΣ	12.538	3.803	1.104	3.675	8.582	3.956
	ΠΙΕΡΙΑΣ	13.159	5.615	1.473	2.817	9.905	3.254
	ΣΕΡΡΩΝ	7.501	3.082	1.332	3.386	7.800	-299
	ΧΑΛΚΙΔΙΚΗΣ	29.417	7.289	2.160	4.002	13.451	15.966
<b>ΚΡΗΤΗΣ</b>	ΗΡΑΚΛΕΙΟΥ	47.704	13.720	3.743	11.894	29.357	18.347
	ΛΑΣΙΘΙΟΥ	15.901	3.745	536	4.509	8.790	7.111
	ΡΕΘΥΜΝΟΥ	15.581	3.635	879	3.202	7.716	7.865
	ΧΑΝΙΩΝ	27.186	6.146	1.820	6.652	14.618	12.568
<b>ΝΟΤΙΟΥ ΑΙΓΑΙΟΥ</b>	ΑΝΔΡΟΥ	1.221	366	49	102	517	704
	ΘΗΡΑΣ	14.275	2.905	595	1.150	4.650	9.625
	ΚΑΛΥΜΝΟΥ	1.816	298	154	169	621	1.195
	ΚΑΡΠΑΘΟΥ	1.194	85	98	92	275	919
	ΚΕΑΣ-ΚΥΘΝΟΥ	519	122	24	33	179	340
	ΚΩ	17.595	2.659	169	1.490	4.318	13.277
	ΜΗΛΟΥ	2.223	531	101	88	720	1.503
	ΜΥΚΟΝΟΥ	10.987	2.261	454	610	3.325	7.662
	ΝΑΞΟΥ	4.024	646	122	404	1.172	2.852
	ΠΑΡΟΥ	5.562	1.086	257	413	1.756	3.806
	ΡΟΔΟΥ	34.942	6.217	1.198	3.856	11.271	23.671
	ΣΥΡΟΥ	3.553	857	310	2.010	3.177	376
	ΤΗΝΟΥ	1.386	207	35	253	495	891
<b>ΠΕΛΟΠΟΝΝΗΣΟΥ</b>	ΑΡΓΟΛΙΔΑΣ	10.994	3.795	1.583	3.722	9.100	1.894
	ΑΡΚΑΔΙΑΣ	3.986	1.812	728	1.619	4.159	-173
	ΚΟΡΙΝΘΙΑΣ	13.838	4.205	1.569	3.524	9.298	4.540
	ΛΑΚΩΝΙΑΣ	4.053	1.437	576	1.011	3.024	1.029
	ΜΕΣΣΗΝΙΑΣ	12.821	4.016	1.910	3.534	9.460	3.361
<b>ΣΤΕΡΕΑΣ ΕΛΛΑΔΑΣ</b>	ΒΟΙΩΤΙΑΣ	6.832	2.496	1.686	2.453	6.635	197
	ΕΥΒΟΙΑΣ	14.164	4.433	2.174	5.127	11.734	2.430
	ΕΥΡΥΤΑΝΙΑΣ	454	303	53	223	579	-125
	ΦΘΙΩΤΙΔΑΣ	7.076	2.056	1.247	2.891	6.194	882
	ΦΩΚΙΔΑΣ	1.786	481	255	717	1.453	333
<b>ΣΥΝΟΛΟ</b>		<b>1.020.887</b>	<b>360.973</b>	<b>156.134</b>	<b>312.897</b>	<b>830.004</b>	<b>190.883</b>

**Πίνακας XV**

	<b>Ε3</b> (Αναγγελίες Πρόσληψης από χειρόγραφες υποβολές)	<b>Μερίδιο συμμετοχής αναγγελιών προσλήψεων από χειρόγραφες υποβολές στο σύνολο των αναγγελιών πρόσληψης μέσω χειρόγραφων υποβολών και Πληροφοριακού Συστήματος «ΕΡΓΑΝΗ»</b>	<b>ΣΥΝΟΛΟ Ε5+Ε6+Ε7 (Καταγγελίες και λήξεις συμβάσεων, αναγγελίες οικειοθελούς αποχώρησης, από χειρόγραφες υποβολές)</b>	<b>Μερίδιο συμμετοχής απολύσεων από χειρόγραφες υποβολές στο σύνολο των απολύσεων μέσω χειρόγραφων υποβολών και Πληροφοριακού Συστήματος «ΕΡΓΑΝΗ»</b>	<b>ΙΣΟΖΥΓΙΟ Ε3-(Ε5+Ε6+Ε7)  Προσλήψεων – Απολύσεων μέσω χειρόγραφων υποβολών</b>
<b>2014</b>					
Ιανουάριος	1.375	1,42%	5.262	5,58%	-3.887
Φεβρουάριος	1.925	2,06%	1.691	2,31%	234
Μάρτιος	2.180	2,35%	2.436	3,10%	-256
Απρίλιος	2.936	1,97%	1.745	2,01%	1.191
Μάιος	1.661	0,98%	1.464	1,34%	197
Ιούνιος	4.111	2,36%	3.019	1,91%	1.092
Ιούλιος	1.880	1,18%	1.921	1,32%	-41
Αύγουστος	1.435	1,37%	1.410	1,36%	25

Στον **πίνακα XV** καταγράφονται οι ροές μισθωτής απασχόλησης ανά μήνα οι οποίες κατατέθηκαν **χειρόγραφα** (εκπρόθεσμες υποβολές – ειδικές κατηγορίες επιχειρήσεων) από 01.01.2014 έως και 31.08.2014 στις περιφερειακές υπηρεσίες του ΟΑΕΔ, καθώς επίσης και το μερίδιο συμμετοχής τους στο σύνολο των ροών που αντλούνται τόσο από το Πληροφοριακό Σύστημα «ΕΡΓΑΝΗ» όσο και από τις χειρόγραφες υποβολές.