



ΥΠΟΥΡΓΕΙΟ ΕΡΓΑΣΙΑΣ
ΚΟΙΝΩΝΙΚΗΣ ΑΣΦΑΛΙΣΗΣ &
ΠΡΟΝΟΙΑΣ



ΡΟΕΣ ΜΙΣΘΩΤΗΣ ΑΠΑΣΧΟΛΗΣΗΣ
ΣΤΟΝ ΙΔΙΩΤΙΚΟ ΤΟΜΕΑ

ΙΟΥΛΙΟΣ 2014

**ΣΤΟΙΧΕΙΑ ΡΟΩΝ ΜΙΣΘΩΤΗΣ ΑΠΑΣΧΟΛΗΣΗΣ
ΣΤΟΝ ΙΔΙΩΤΙΚΟ ΤΟΜΕΑ ΜΗΝΟΣ ΙΟΥΛΙΟΥ 2014**

Το Υπουργείο Εργασίας, Κοινωνικής Ασφάλισης και Πρόνοιας δημοσιοποιεί αναλυτικά στοιχεία και συγκριτικούς πίνακες που απεικονίζουν τις ροές μισθωτής απασχόλησης στον ιδιωτικό τομέα, όπως αυτές διαμορφώνονται στην αγορά εργασίας κατά το μήνα **Ιούλιο 2014**. Παρουσιάζονται συγκριτικά στοιχεία με το αντίστοιχο περσινό διάστημα, το ισοζύγιο ροών μισθωτής απασχόλησης στον ιδιωτικό τομέα ανά φύλο και ηλικιακή ομάδα, ανά περιφέρεια και περιφερειακή ενότητα, ανά κωδικό αριθμό οικονομικής δραστηριότητας με τα πέντε (5) υψηλότερα και τα πέντε (5) χαμηλότερα ισοζύγια, ενώ απεικονίζονται και τα επαγγέλματα που εμφανίζουν τα υψηλότερα ισοζύγια προσλήψεων-αποχωρήσεων. Επιπλέον, καταγράφονται οι νέες προσλήψεις ανά είδος σύμβασης εργασίας και οι μετατροπές συμβάσεων εργασίας (από πλήρη απασχόληση σε μερική και εκ περιτροπής), καθώς και τα στοιχεία των επιχειρησιακών συμβάσεων που κατατέθηκαν κατά το μήνα **Ιούλιο 2014**. Τα εν λόγω στοιχεία αντλήθηκαν από το Πληροφοριακό Σύστημα «ΕΡΓΑΝΗ», σύμφωνα και με τα προβλεπόμενα στην Υπουργική Απόφαση υπ' αριθμ. **5072/6 (ΦΕΚ 449Β'/25.02.2013)**, όπως τροποποιήθηκε και συμπληρώθηκε με την Υπουργική Απόφαση υπ' αριθμ. **28153/126 (ΦΕΚ 2163Β'/30.08.2013¹)**. Το Πληροφοριακό Σύστημα «ΕΡΓΑΝΗ» που την **01.03.2014** έκλεισε τον πρώτο χρόνο πλήρους λειτουργίας -είχε ξεκινήσει την **01.03.2013-** καταγράφει με ηλεκτρονικό τρόπο τις ροές μισθωτής απασχόλησης στον ιδιωτικό τομέα της οικονομίας, αποτυπώνοντας, για πρώτη φορά, σε ζωντανό χρόνο και σε κάθε περιοχή της χώρας κρίσιμα στοιχεία της αγοράς εργασίας, ενώ μέχρι και τον Φεβρουάριο του 2013 η καταγραφή των στοιχείων αυτών γίνονταν χειρόγραφα. Για τους μήνες και τις περιόδους πριν την πλήρη εφαρμογή του Πληροφοριακού Συστήματος «ΕΡΓΑΝΗ» αξιοποιούνται τα σχετικά δεδομένα του Οργανισμού Απασχόλησης Εργατικού Δυναμικού (ΟΑΕΔ). Επιπρόσθετα, παρουσιάζονται μηνιαία στοιχεία που αφορούν στις ροές προσλήψεων-αποχωρήσεων που κατατέθηκαν με χειρόγραφο τρόπο (εκπρόθεσμες υποβολές – ειδικές κατηγορίες επιχειρήσεων) στις περιφερειακές υπηρεσίες του ΟΑΕΔ από 01.01.2014 έως και 31.07.2014 (βλ. πίνακα XV).

Πίνακας I

(σε θέσεις εργασίας)	Ιούλιος 2014 (1)	Ιούλιος 2013 (2)	Διαφορά (1 – 2)	Α' Επτάμηνο 2014 (3)	Α' Επτάμηνο 2013 (4)	Διαφορά (3-4)
I. Προσλήψεις	157.255	90.721	66.534	917.336	564.573	352.763
II. Αποχωρήσεις*	143.980	89.644	54.336	727.764	472.962	254.802
A. Καταγγελίες συμβάσεων αορίστου χρόνου και λήξεις συμβάσεων ορισμένου χρόνου	85.028	60.924	24.104	420.205	321.742	98.463
B. Οικειοθελείς αποχωρήσεις	58.952	28.720	30.232	307.559	151.220	156.339
III. Ισοζύγιο (I-II)	13.275	1.077	12.198	189.572	91.611	97.961

***Σημείωση:** Με τον όρο «αποχωρήσεις» ή «απολύσεις» εννοούμε το σύνολο των α) καταγγελιών συμβάσεων αορίστου χρόνου και λήξεων συμβάσεων ορισμένου χρόνου και β) οικειοθελών αποχωρήσεων. Το ισοζύγιο προσλήψεων-αποχωρήσεων αναφέρεται και ως ισοζύγιο προσλήψεων – απολύσεων χάριν απλότητας.

¹ Σύμφωνα με την Απόφαση αυτή, κάθε εργοδότης που απασχολεί εργαζόμενο με σχέση εξαρτημένης εργασίας ιδιωτικού δικαίου υποχρεούται να υποβάλει ηλεκτρονικά στο ΠΣ «ΕΡΓΑΝΗ» τα αναφερόμενα στην ΥΑ έντυπα.

Όπως απεικονίζεται στον Πίνακα I, και προκύπτει από τα αποτελέσματα του Πληροφοριακού Συστήματος «ΕΡΓΑΝΗ», κατά το μήνα **Ιούλιο 2014** καταγράφεται **αύξηση της μισθωτής απασχόλησης** στον ιδιωτικό τομέα, καθώς προκύπτει **θετικό ισοζύγιο προσλήψεων – αποχωρήσεων κατά 13.275 θέσεις εργασίας**.

Συγκεκριμένα, σύμφωνα με τα στοιχεία των ροών μισθωτής απασχόλησης του **Ιουλίου 2014**, οι αναγγελίες πρόσληψης ανήλθαν σε **157.255**, ενώ οι αποχωρήσεις σε **143.980**. Από τις **143.980** συνολικά αποχωρήσεις, οι **58.952** προήλθαν από οικειοθελείς αποχωρήσεις και οι **85.028** από καταγγελίες συμβάσεων αορίστου χρόνου ή λήξεις συμβάσεων ορισμένου χρόνου.

Από τη σύγκριση των στοιχείων των δύο μηνών, **Ιούλιος 2014** και **Ιούλιος 2013**, προκύπτει **υψηλότερη θετική επίδοση** για τον Ιούλιο 2014 (θετικό ισοζύγιο **13.275** νέων θέσεων) έναντι θετικού ισοζυγίου (**1.077**) κατά τον Ιούλιο του 2013. Εξέλιξη που, κυρίως, αποδίδεται στις (κατά 66.534) περισσότερες προσλήψεις που καταγράφηκαν τον Ιούλιο του 2014 έναντι του αντίστοιχου μήνα του 2013.

Πρέπει, επιπλέον να επισημανθεί ότι η επίδοση του ισοζυγίου ροών του μηνός **Ιουλίου 2014** είναι από τις **υψηλότερες καταγεγραμμένες επιδόσεις ισοζυγίου μηνός Ιουλίου από το 2001 μέχρι σήμερα** (βλ. πίνακα II και διάγραμμα III).

Έτσι, το **ισοζύγιο των ροών μισθωτής απασχόλησης του πρώτου επταμήνου του 2014** είναι **θετικό και διαμορφώνεται στις 189.572 νέες θέσεις εργασίας** και είναι **σημαντικά υψηλότερο του αντίστοιχου ισοζυγίου του πρώτου επταμήνου του 2013**, που ήταν επίσης, **θετικό κατά 91.611 (νέες θέσεις εργασίας)**, αλλά αποτελεί και την **υψηλότερη επίδοση πρώτου επταμήνου έτους από το 2001 μέχρι σήμερα** (βλ. πίνακα II και διάγραμμα IV).

Θα πρέπει, ωστόσο, να σημειώσουμε ότι παράλληλα, με τις ηλεκτρονικές υποβολές εντύπων προσλήψεων – απολύσεων μέσω του Πληροφοριακού Συστήματος «ΕΡΓΑΝΗ» υπάρχει και ένα ιδιαίτερα μικρό ποσοστό επιχειρήσεων που προέβησαν αναγκαστικά σε χειρόγραφες υποβολές εντύπων στις περιφερειακές υπηρεσίες του ΟΑΕΔ, λόγω είτε περιπτώσεων εκπρόθεσμων υποβολών, στις οποίες επιβάλλονται και τα προβλεπόμενα πρόστιμα, είτε ειδικών ελάχιστων περιπτώσεων επιχειρήσεων που αδυνατούν να υποβάλλουν τα στοιχεία ηλεκτρονικά. Το ισοζύγιο ροών μισθωτής απασχόλησης για αυτές τις συγκεκριμένες κατηγορίες επιχειρήσεων για το διάστημα από 01.07.2014 έως και 31.07.2014, σύμφωνα με τα στοιχεία του ΟΑΕΔ, είναι οριακά αρνητικό και διαμορφώνεται στις **41** λιγότερες θέσεις εργασίας (βλ. πίνακα XV).

Πίνακας II

(σε νέες θέσεις εργασίας)	Ισοζύγιο Ροών Ιουλίου	Ισοζύγιο Ροών Ιανουαρίου - Ιουλίου
<u>2001</u>	1.293	79.952
<u>2002</u>	8.682	99.168
<u>2003</u>	-616	83.147
<u>2004</u>	13.193	112.847
<u>2005</u>	9.228	79.497
<u>2006</u>	9.059	99.534
<u>2007</u>	-1.354	90.530
<u>2008</u>	5.094	116.770
<u>2009</u>	-2.757	35.709
<u>2010</u>	1.059	62.064
<u>2011</u>	743	30.690
<u>2012</u>	14.131	33.440
<u>2013</u>	1.077	91.611
<u>2014</u>	13.275	189.572

Στον πίνακα II καταγράφονται τα ισοζύγια ροών μισθωτής απασχόλησης μηνός **Ιουλίου**, καθώς, επίσης και τα ισοζύγια ροών μισθωτής απασχόλησης κατά το πρώτο επτάμηνο κάθε έτους, για την περίοδο 2001 – 2014, με βάση και τα διαθέσιμα στοιχεία από τον ΟΑΕΔ για την περίοδο πριν την πλήρη εφαρμογή του Πληροφοριακού Συστήματος «ΕΡΓΑΝΗ».

Διάγραμμα I

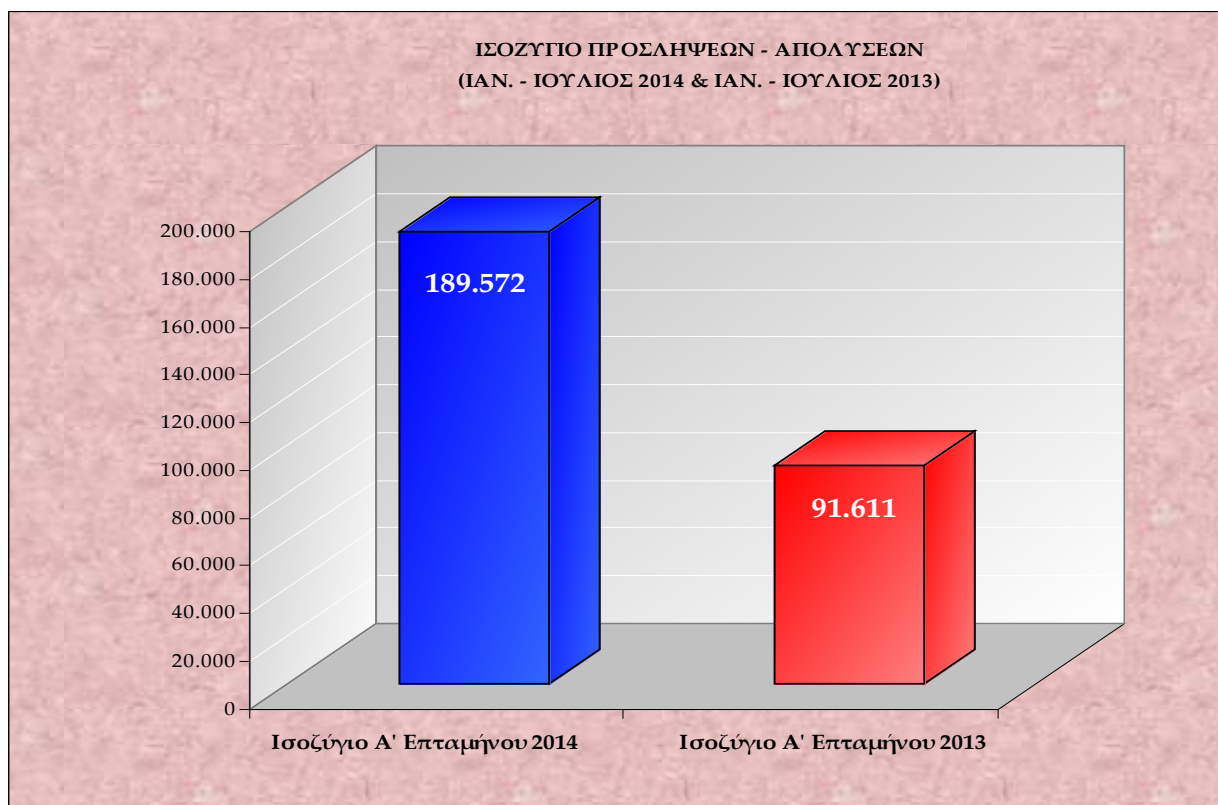

Στο **διάγραμμα I** αποτυπώνεται το ισοζύγιο προσλήψεων-απολύσεων περιόδου Ιανουαρίου – Ιουλίου 2014 σε σχέση με το ισοζύγιο περιόδου Ιανουαρίου – Ιουλίου 2013.

Διάγραμμα II

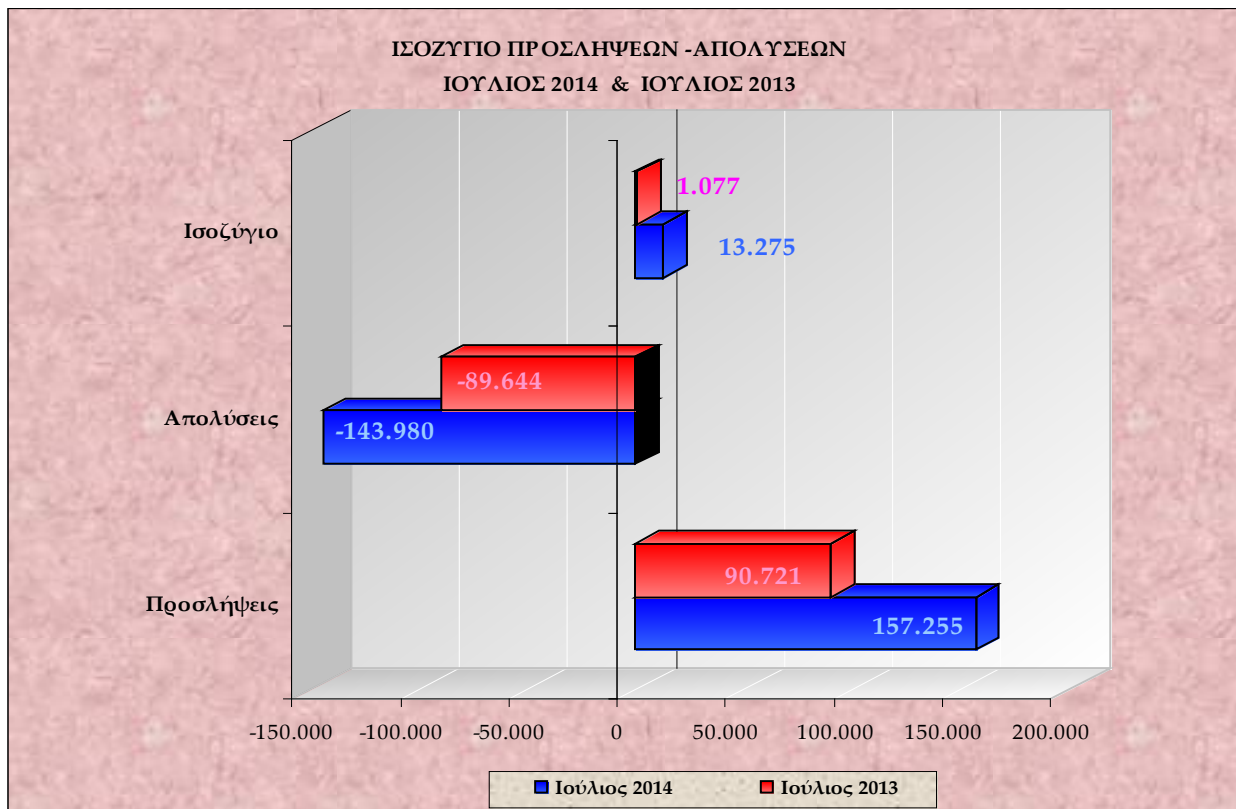

Στο **διάγραμμα II** αποτυπώνονται οι ροές μισθωτής απασχόλησης και το ισοζύγιο προσλήψεων-απολύσεων των μηνών Ιουλίου 2014 και Ιουλίου 2013.

Διάγραμμα III

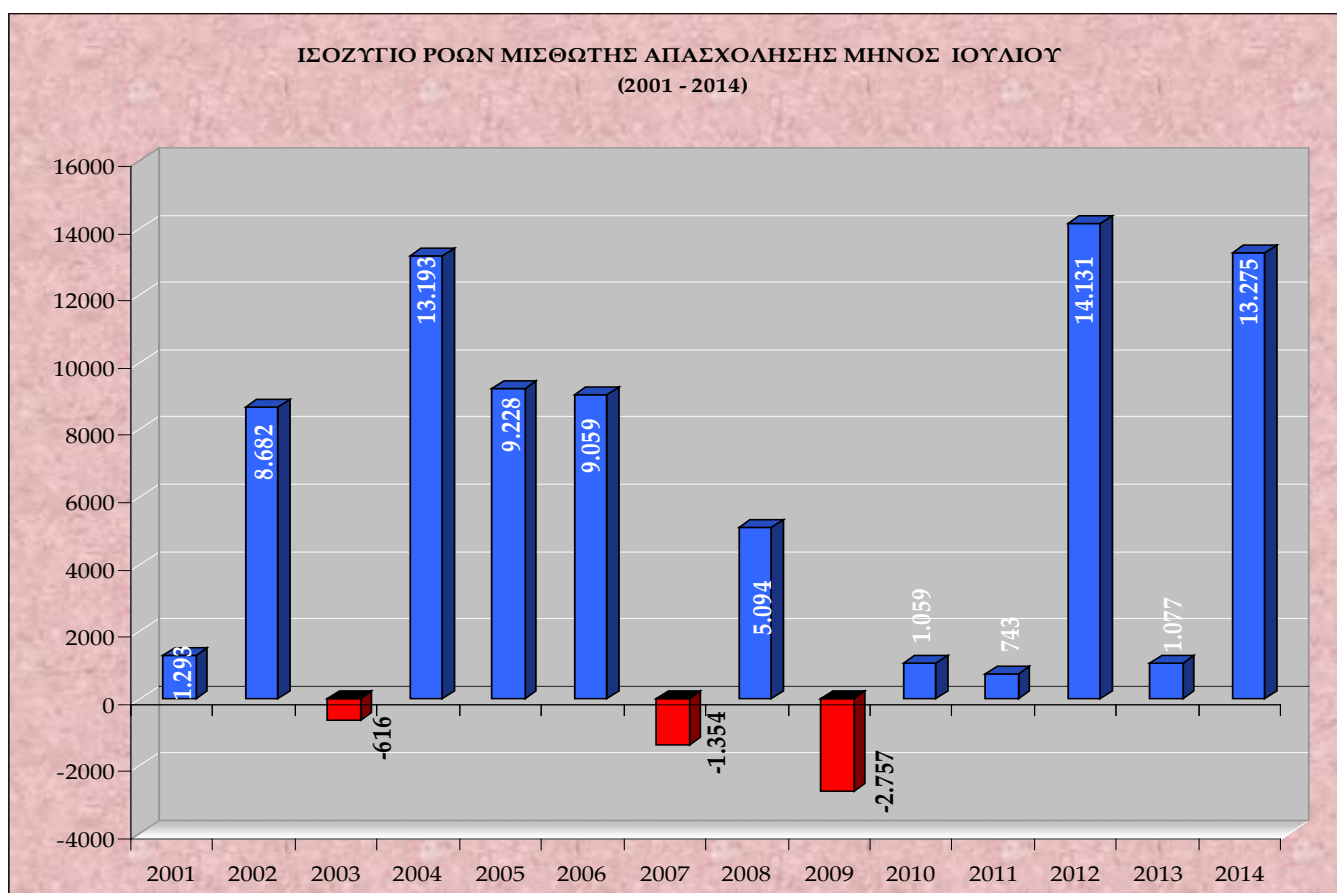

Στο **διάγραμμα III** αποτυπώνεται το ισοζύγιο ροών μισθωτής απασχόλησης μηνός Ιουλίου για τα έτη 2001 - 2014.

Διάγραμμα IV

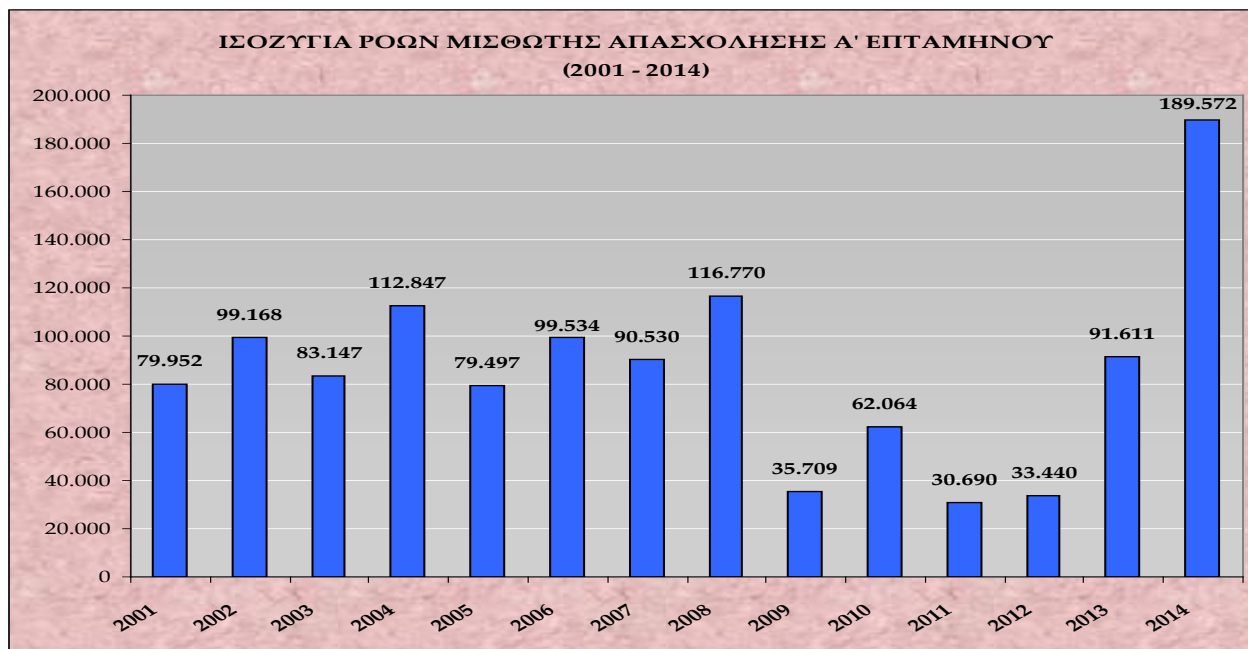

Στο **διάγραμμα IV** αποτυπώνεται το ισοζύγιο ροών μισθωτής απασχόλησης πρώτου επταμήνου για τα έτη 2001 – 2014.

Πίνακας III

ΚΑΘΑΡΕΣ ΡΟΕΣ	ΙΑΝ.	ΦΕΒ.	ΜΑΡ.	ΑΠΡ.	ΜΑΙΟΣ	ΙΟΥΝ.	ΙΟΥΛ.	ΑΥΓ.	ΣΕΠΤ.	ΟΚΤ.	ΝΟΕΜ.	ΔΕΚ.
2013	-17.507	-281	8.950	29.298	55.733	14.341	1.077	10.969	63.122	-34.999	-17.214	19.999
2014	6.397	19.912	14.567	60.600	59.470	15.351	13.275	-	-	-	-	-

Στον **πίνακα III** καταγράφονται οι καθαρές ροές μισθωτής απασχόλησης ανά μήνα έτους 2013 και 2014.

Διάγραμμα V

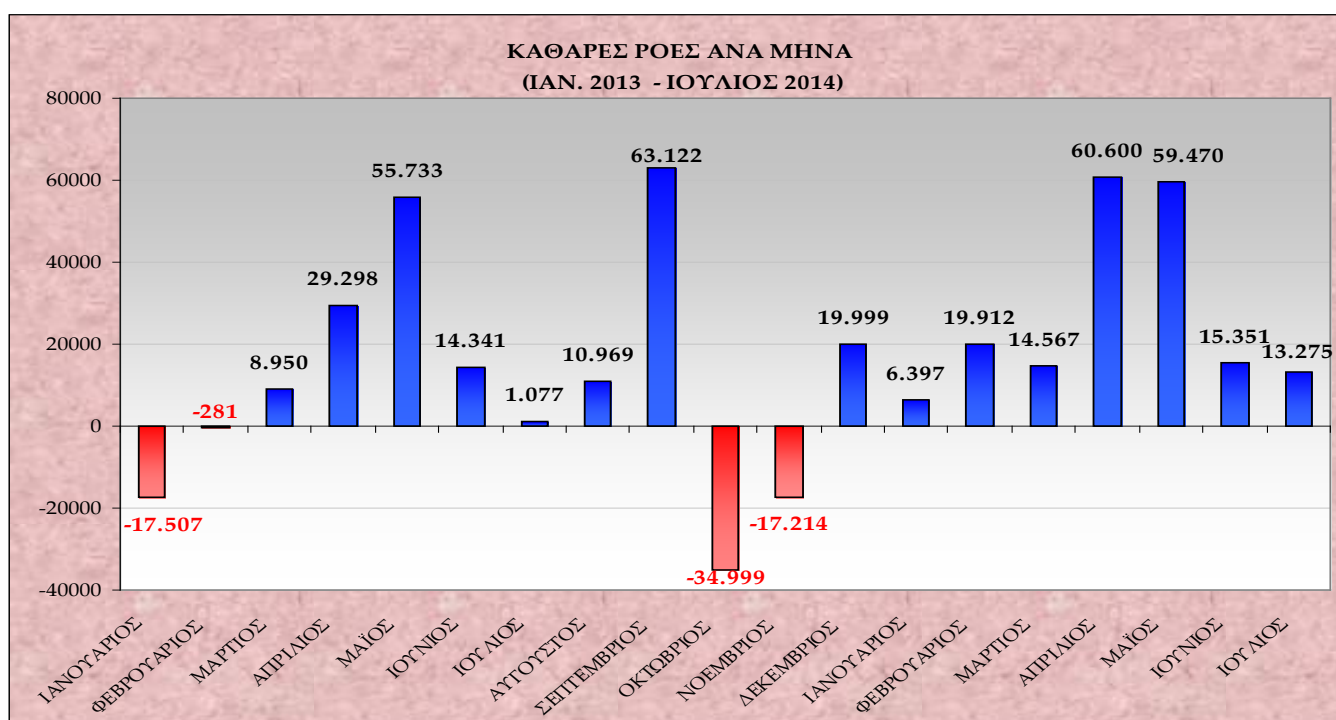

Στο **διάγραμμα V** αποτυπώνονται οι καθαρές ροές μισθωτής απασχόλησης (ισοζύγιο προσλήψεων – αποχωρήσεων) ανά μήνα του έτους 2013 και 2014.

Διάγραμμα VI

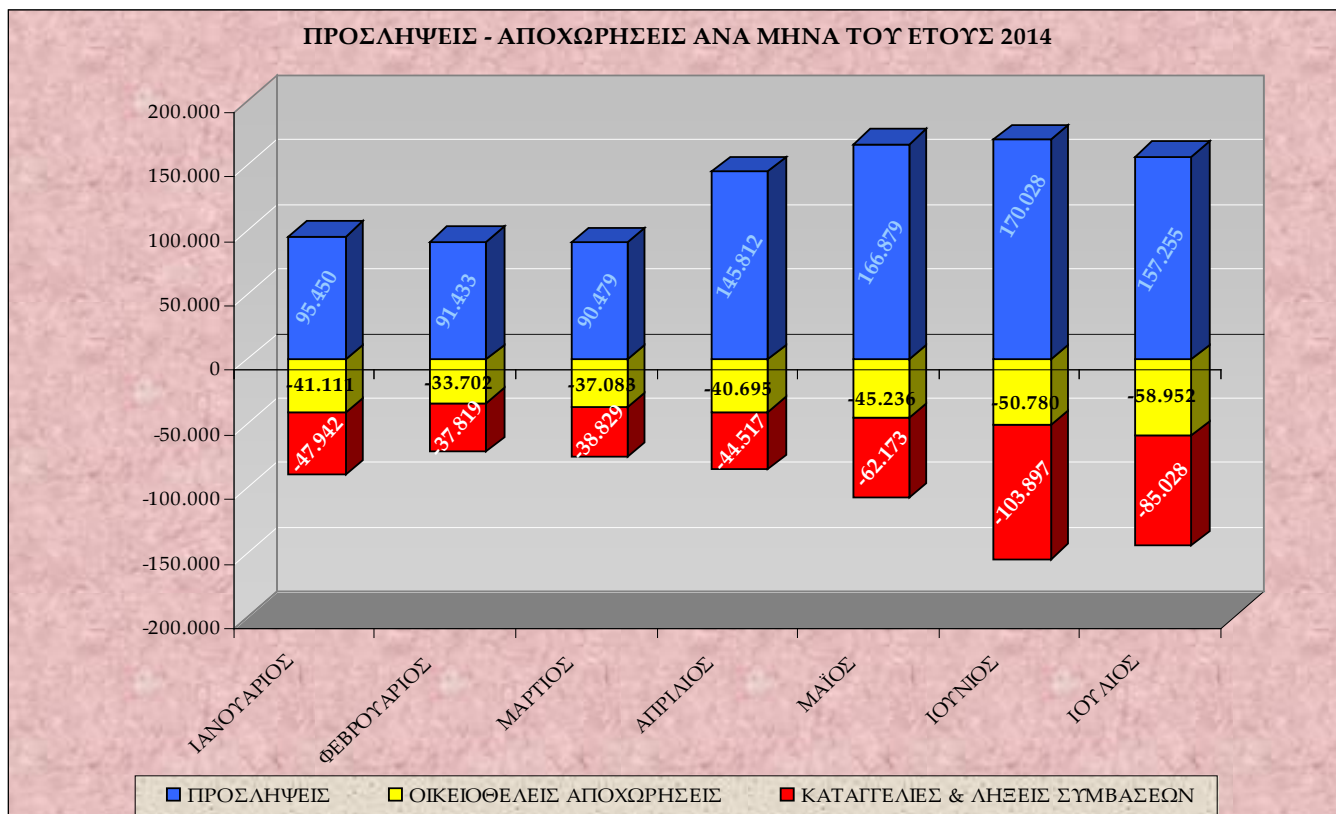

Στο **διάγραμμα VI** αποτυπώνονται οι προσλήψεις, οι καταγγελίες και λήξεις συμβάσεων, καθώς και οι οικειοθελείς αποχωρήσεις ανά μήνα του έτους 2014.

Διάγραμμα VII

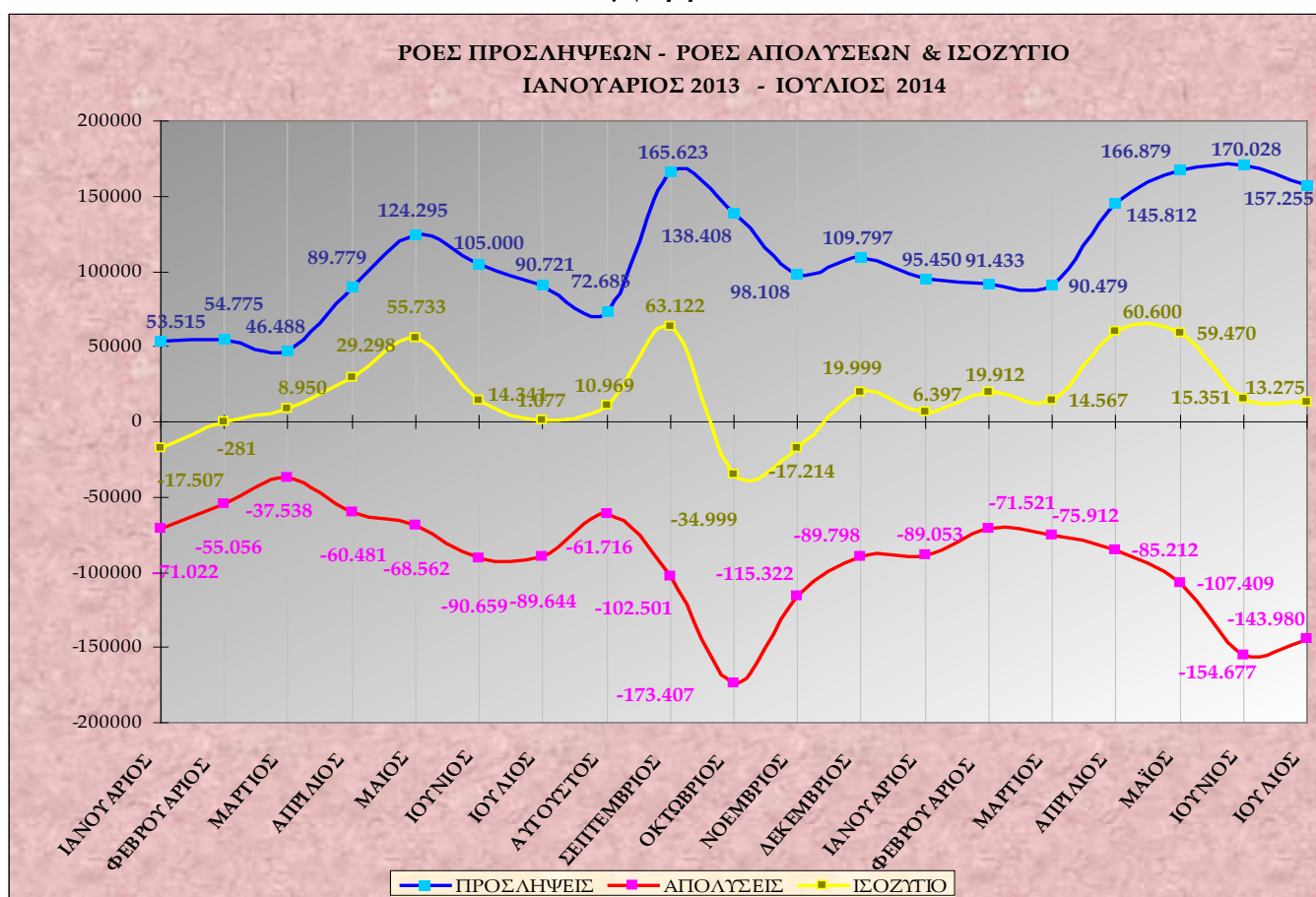

Στο **διάγραμμα VII** αποτυπώνονται οι ροές προσλήψεων – απολύσεων και το ισοζύγιο ανά μήνα για την περίοδο Ιανουάριος 2013 – Ιούλιος 2014.

Πίνακας IV

ΜΗΝΑΣ	ΠΡΟΣΛΗΨΕΙΣ ΑΝΑ ΕΙΔΟΣ ΣΥΜΒΑΣΗΣ ΕΡΓΑΣΙΑΣ ΑΠΟ 01.01.2014 ΕΩΣ 31.07.2014			
	ΠΛΗΡΗΣ ΑΠΑΣΧΟΛΗΣΗ	ΜΕΡΙΚΗ ΑΠΑΣΧΟΛΗΣΗ	ΕΚ ΠΕΡΙΤΡΟΠΗΣ ΑΠΑΣΧΟΛΗΣΗ	ΣΥΝΟΛΟ ΠΡΟΣΛΗΨΕΩΝ
ΙΑΝΟΥΑΡΙΟΣ	51.987	32.674	10.789	95.450
ΦΕΒΡΟΥΑΡΙΟΣ	43.613	34.458	13.362	91.433
ΜΑΡΤΙΟΣ	47.167	32.231	11.081	90.479
ΑΠΡΙΛΙΟΣ	89.616	41.164	15.032	145.812
ΜΑΙΟΣ	95.296	54.132	17.451	166.879
ΙΟΥΝΙΟΣ	84.148	63.352	22.528	170.028
ΙΟΥΛΙΟΣ	75.825	56.907	24.523	157.255
ΣΥΝΟΛΟ	487.652	314.918	114.766	917.336

Στον πίνακα IV καταγράφονται οι νέες προσλήψεις, ανά είδος σύμβασης εργασίας από 01.01.2014 έως 31.07.2014.

Διάγραμμα VIII

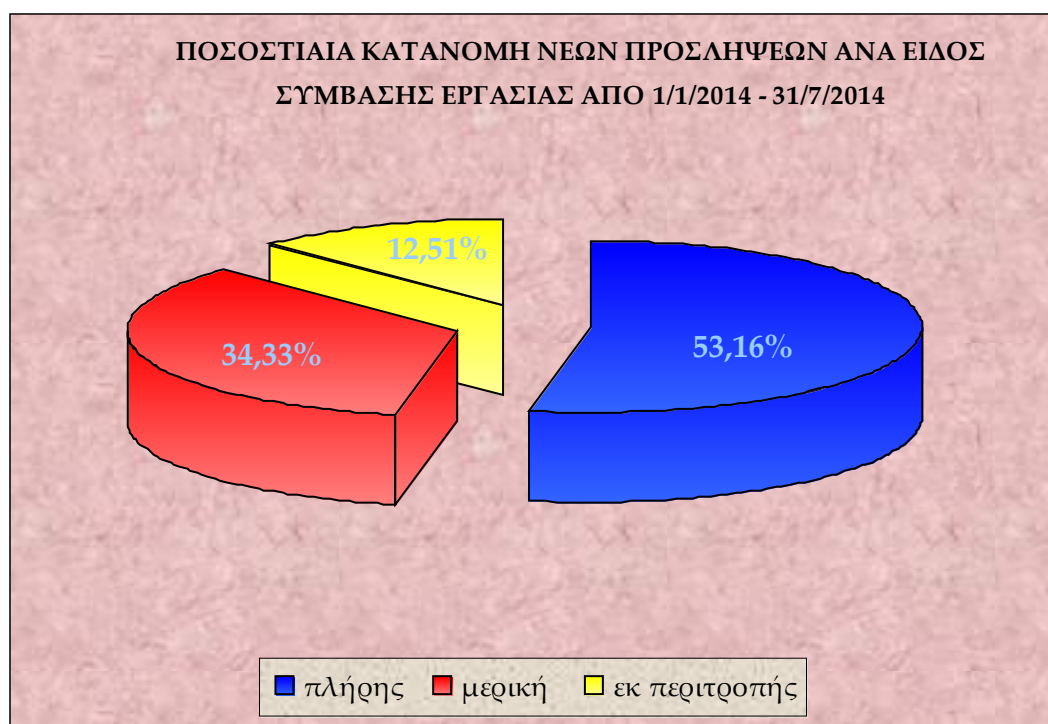

Στο διάγραμμα VIII αποτυπώνεται η ποσοστιαία κατανομή των νέων προσλήψεων ανά είδος σύμβασης εργασίας, για την περίοδο 01.01.2014 – 31.07.2014.

Πίνακας V

ΗΜΕΡΕΣ	Ε3 (α) (Αναγγελίες Πρόσληψης Πλήρους Απασχόλησης)	Ε3 (β) (Αναγγελίες Πρόσληψης Μερικής Απασχόλησης)	Ε3 (γ) (Αναγγελίες Πρόσληψης Περιτροπής Απασχόλησης)	Ε3 ΣΥΝΟΛΟ Αναγγελιών Πρόσληψης (α+β+γ)	Ε5 (Αναγγελίες Οικειοθελούς Αποχώρησης)	Ε6 (Καταγγελίες Συμβάσεων Αορίστου Χρόνου)	Ε7 (Λήξεις Συμβάσεων Ορισμένου χρόνου)	Ε5+Ε6+Ε7 ΣΥΝΟΛΟ Αποχωρήσεων	ΙΣΟΖΥΓΙΟ Ε3 - (Ε5+Ε6 +Ε7)
1/7/2014	4.931	3.674	1.031	9.636	3.962	1.844	10.008	15.814	-6.178
2/7/2014	2.924	2.615	838	6.377	2.641	1.321	4.653	8.615	-2.238
3/7/2014	3.467	2.996	1.433	7.896	2.902	1.336	3.797	8.035	-139
4/7/2014	4.221	3.739	2.142	10.102	2.791	1.326	3.401	7.518	2.584
5/7/2014	796	901	668	2.365	600	237	414	1.251	1.114
6/7/2014	477	252	147	876	446	62	243	751	125
7/7/2014	3.686	2.228	708	6.622	3.306	1.413	4.625	9.344	-2.722
8/7/2014	3.923	2.253	816	6.992	2.664	1.005	2.427	6.096	896
9/7/2014	3.513	1.974	773	6.260	1.744	642	1.067	3.453	2.807
10/7/2014	4.264	2.913	1.311	8.488	1.858	772	1.326	3.956	4.532
11/7/2014	3.861	3.374	1.800	9.035	1.962	828	1.387	4.177	4.858
12/7/2014	1.101	953	561	2.615	431	146	352	929	1.686
13/7/2014	493	267	40	800	239	36	131	406	394
14/7/2014	3.157	1.677	723	5.557	2.354	757	2.419	5.530	27
15/7/2014	2.659	2.041	619	5.319	2.406	863	1.685	4.954	365
16/7/2014	2.454	1.816	683	4.953	2.116	750	1.292	4.158	795
17/7/2014	2.754	2.398	1.010	6.162	2.063	739	1.390	4.192	1.970
18/7/2014	3.312	3.204	1.570	8.086	2.159	831	1.757	4.747	3.339
19/7/2014	811	678	475	1.964	489	143	435	1.067	897
20/7/2014	317	138	54	509	155	23	166	344	165
21/7/2014	2.532	1.775	592	4.899	2.833	861	2.120	5.814	-915
22/7/2014	2.260	1.718	577	4.555	2.189	796	1.455	4.440	115
23/7/2014	2.144	1.544	497	4.185	1.712	715	1.176	3.603	582
24/7/2014	2.260	1.984	896	5.140	2.058	789	1.900	4.747	393
25/7/2014	2.685	2.521	1.678	6.884	1.989	823	2.215	5.027	1.857
26/7/2014	648	627	485	1.760	458	168	471	1.097	663
27/7/2014	168	95	78	341	186	34	228	448	-107
28/7/2014	2.088	1.338	482	3.908	2.567	974	2.294	5.835	-1.927
29/7/2014	2.006	1.394	538	3.938	2.227	814	1.488	4.529	-591
30/7/2014	1.752	1.344	487	3.583	1.893	647	1.185	3.725	-142
31/7/2014	4.161	2.476	811	7.448	3.552	2.008	3.818	9.378	-1.930
ΣΥΝΟΛΟ	75.825	56.907	24.523	157.255	58.952	23.703	61.325	143.980	13.275

Στον **πίνακα V** αποτυπώνονται αναλυτικά στοιχεία, σε ημερήσια βάση, για τις ροές μισθωτής απασχόλησης και το ισοζύγιο ροών από 01.07.2014 – 31.07.2014.

***Σημείωση:** Τα E3, E5, E6, E7 αφορούν στα αρχικά της ονομασίας των αντίστοιχων Εντύπων που υποβάλλονται από τους εργοδότες μέσω του Πληροφοριακού Συστήματος «ΕΡΓΑΝΗ» και αντιστοιχούν σε ηλεκτρονικά υποβαλλόμενες πράξεις. Συγκεκριμένα, ΕΝΤΥΠΟ 3 (E3): Αναγγελία πρόσληψης/ ΕΝΤΥΠΟ 5 (E5):Αναγγελία οικειοθελούς αποχώρησης μισθωτού/ ΕΝΤΥΠΟ 6 (E6): Καταγγελία σύμβασης εργασίας αορίστου χρόνου (με ή χωρίς προειδοποίηση) / ΕΝΤΥΠΟ 7 (E7): Βεβαίωση – Δήλωση εργοδότη για συμβάσεις ορισμένου χρόνου ή έργου

Διάγραμμα IX

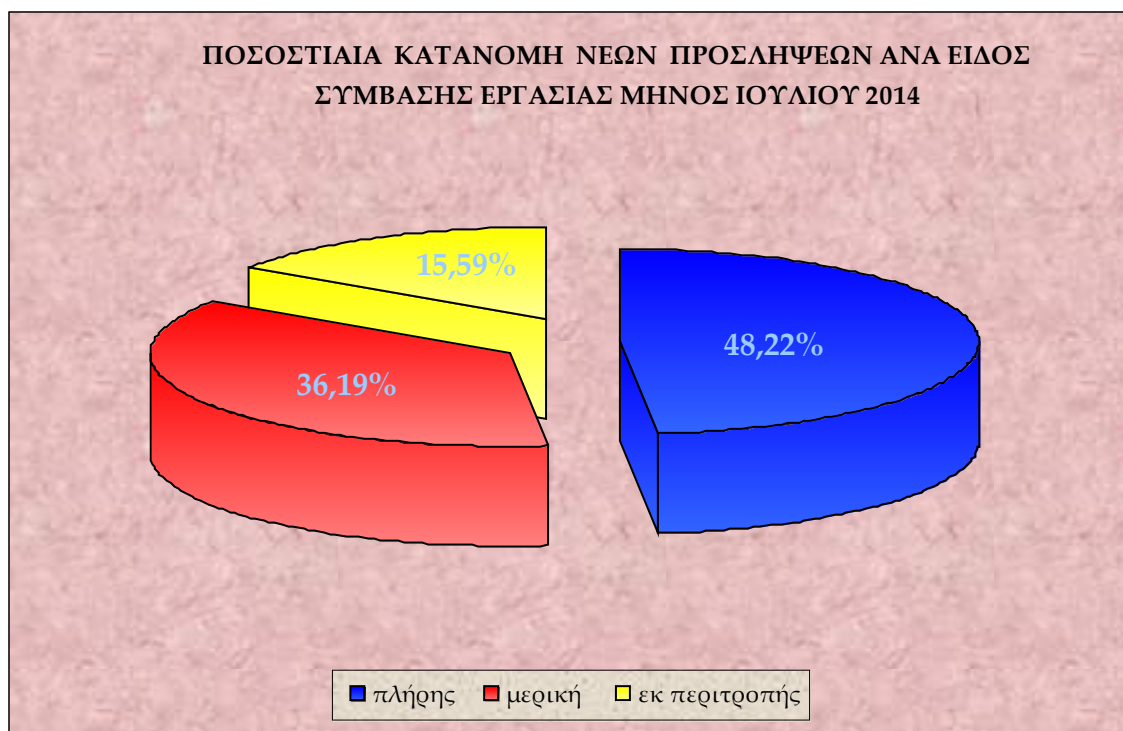

Στο **διάγραμμα IX** αποτυπώνεται η ποσοστιαία κατανομή των νέων προσλήψεων ανά είδος σύμβασης εργασίας, για το μήνα Ιούλιο 2014.

Πίνακας VI

Μετατροπές συμβάσεων εργασίας από πλήρη απασχόληση σε μερική απασχόληση	Μετατροπές συμβάσεων εργασίας από πλήρη απασχόληση σε εκ περιτροπής απασχόληση με συμφωνία εργαζόμενου και εργοδότη	Μετατροπές συμβάσεων εργασίας από πλήρη απασχόληση σε εκ περιτροπής απασχόληση με μονομερή απόφαση του εργοδότη
2.014	854	420

Στον **πίνακα VI** καταγράφονται οι συμβάσεις πλήρους απασχόλησης, που μετατράπηκαν σε μερική και σε εκ περιτροπής απασχόληση (κατόπιν συμφωνίας εργαζόμενου – εργοδότη ή μονομερούς απόφασης του εργοδότη), κατά το μήνα Ιούλιο 2014.

Πίνακας VII

ΦΥΛΟ	E3 (Αναγγελίες Πρόσληψης)	E5 (Αναγγελίες Οικειοθελούς Αποχώρησης)	E6 (Καταγγελίες Συμβάσεων Αορίστου Χρόνου)	E7 (Λήξεις Συμβάσεων Ορισμένου Χρόνου)	ΣΥΝΟΛΟ ΑΠΟΧΩΡΗΣΕΩΝ E5+E6+E7	ΙΣΟΖΥΓΙΟ E3-(E5+E6+E7)
Ανδρες	83.991	32.196	12.112	26.987	71.295	12.696
Γυναίκες	73.264	26.756	11.591	34.338	72.685	579
Σύνολο	157.255	58.952	23.703	61.325	143.980	13.275

Στον πίνακα VII καταγράφονται οι ροές και το ισοζύγιο ροών μισθωτής απασχόλησης, ανά φύλο για το μήνα Ιούλιο 2014.

Διάγραμμα X

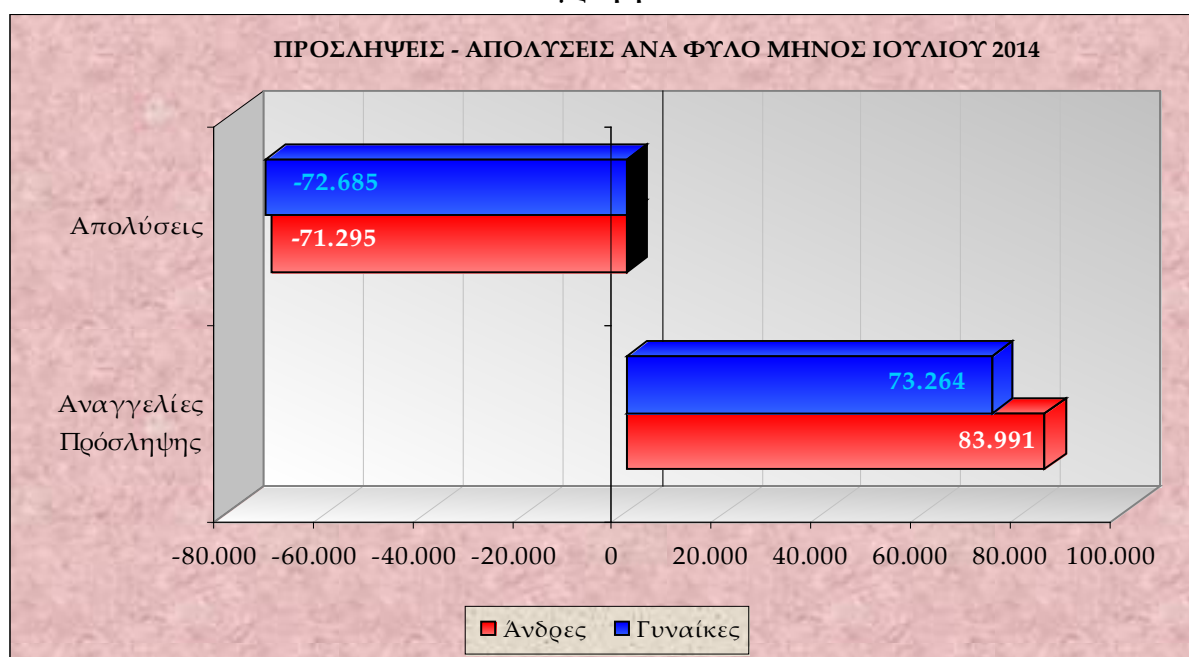

Στο διάγραμμα X αποτυπώνονται οι προσλήψεις – απολύσεις ανά φύλο για το μήνα Ιούλιο του έτους 2014.

Πίνακας VIII

ΗΛΙΚΙΑΚΗ ΟΜΑΔΑ	E3 (Αναγγελίες Πρόσληψης)	E5 (Αναγγελίες Οικειοθελούς Αποχώρησης)	E6 (Καταγγελίες Συμβάσεων Αορίστου Χρόνου)	E7 (Λήξεις Συμβάσεων Ορισμένου Χρόνου)	ΣΥΝΟΛΟ ΑΠΟΧΩΡΗΣΕΩΝ E5+E6+E7	ΙΣΟΖΥΓΙΟ E3-(E5+E6+E7)
15 - 24	42.437	14.645	2.403	6.955	24.003	18.434
25 - 29	26.253	11.949	3.915	8.507	24.371	1.882
30 - 44	58.105	22.687	11.202	29.110	62.999	-4.894
45 - 64	29.972	9.498	6.095	16.462	32.055	-2.083
64 +	488	173	88	291	552	-64
ΣΥΝΟΛΟ	157.255	58.952	23.703	61.325	143.980	13.275

Στον πίνακα VIII καταγράφονται οι ροές μισθωτής απασχόλησης και το ισοζύγιο ροών μισθωτής απασχόλησης ανά ηλικιακή ομάδα για το μήνα Ιούλιο 2014.

Διάγραμμα XI

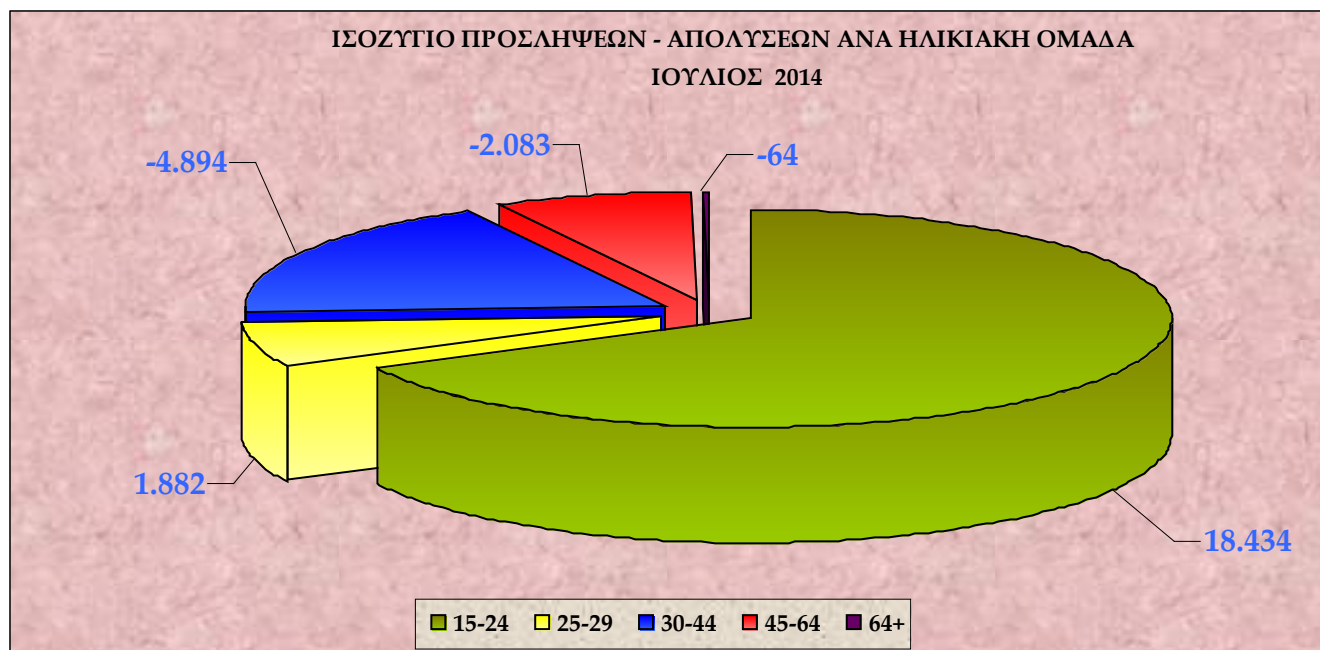

Στο **διάγραμμα XI** αποτυπώνεται το ισοζύγιο προσλήψεων-απολύσεων ανά ηλικιακή ομάδα κατά το μήνα Ιούλιο 2014.

Πίνακας IX

ΔΡΑΣΤΗΡΙΟΤΗΤΑ	E3 (Αναγγελίες Πρόσληψης)	E5 (Αναγγελίες Οικειοθελούς Αποχώρησης)	E6 (Καταγγελίες Συμβάσεων Αορίστου Χρόνου)	E7 (Λήξεις Συμβάσεων Ορισμένου Χρόνου)	ΣΥΝΟΛΟ ΑΠΟΧ/ΣΕΩΝ E5+E6+E7	ΙΣΟΖΥΓΙΟ E3 - (E5+E6+E7)
Δραστηριότητες υπηρεσιών εστίασης	50.063	23.412	4.425	6.268	34.105	15.958
Καταλύματα	20.321	4.822	716	5.536	11.074	9.247
Βιομηχανία Τροφίμων	12.332	2.551	1.036	2.242	5.829	6.503
Λιανικό εμπόριο	11.666	4.365	2.356	656	7.377	4.289
Έργα πολιτικού μηχανικού	2.136	343	385	133	861	1.275
Δραστηριότητες οργανώσεων	894	196	197	935	1.328	-434
Δημόσια Διοίκηση και Άμυνα	4.451	309	25	5.092	5.426	-975
Αθλητικές δραστηριότητες και δραστηριότητες διασκέδασης και ψυχαγωγίας	2.400	1.670	539	1.379	3.588	-1.188
Δραστηριότητες κοινωνικής μέριμνας χωρίς παροχή καταλύματος	417	263	494	2.113	2.870	-2.453
Εκπαίδευση	3.518	1.072	2.354	21.972	25.398	-21.880

Στον **πίνακα IX** καταγράφονται οι Κωδικοί Αριθμοί Δραστηριότητας (ΚΑΔ) με τα πέντε (5) υψηλότερα θετικά και τα πέντε (5) υψηλότερα αρνητικά ισοζύγια προσλήψεων - απολύσεων μηνός Ιουλίου 2014.

Πίνακας Χ

ΕΙΔΙΚΟΤΗΤΑ	Ε3 (Αναγγελίες Πρόσληψης)	Ε5 (Αναγγελίες Οικειοθελούς Αποχώρησης)	Ε6 (Καταγγελίες Συμβάσεων Αορίστου Χρόνου)	Ε7 (Λήξεις Συμβάσεων Ορισμένου Χρόνου)	ΣΥΝΟΛΟ ΑΠΟΧ/ΣΕΩΝ Ε5+Ε6+Ε7	ΙΣΟΖΥΓΙΟ Ε3 - (Ε5+Ε6+Ε7)
Σερβιτόροι, βοηθοί σερβιτόρων, τραπεζοκόμοι και Μπάρμαν	32.284	13.465	2.163	5.390	21.018	11.266
Πωλητές σε καταστήματα	10.590	4.045	1.980	678	6.703	3.887
Ανειδίκευτοι εργάτες	9.755	2.683	1.347	1.855	5.885	3.870
Κονσερβοποιοί φρούτων, λαχανικών, σταφίδας και ελαιοτριβείς (με χειροκίνητα εργαλεία και μηχανές)	5.363	908	219	690	1.817	3.546
Μάγειροι ξενοδοχείων και εστιατορίων	9.845	4.381	1.028	1.319	6.728	3.117
Λαντζέρηδες	6.501	2.294	521	1.004	3.819	2.682
Καμαριέρες σε ξενοδοχεία & οικίες	3.485	786	101	792	1.679	1.806
Ταμίες εμπορικών καταστημάτων, εστιατορίων κλπ	2.241	841	248	244	1.333	908
Υπάλληλοι υποδοχής και ενημέρωσης πελατών και Ρεσεψιονιστ ξενοδοχείων	2.556	848	190	652	1.690	866
Οδηγοί φορτηγών, λεωφορείων και ταξί	3.559	1.546	777	469	2.792	767

Στον **πίνακα Χ** καταγράφονται τα δέκα επαγγέλματα, ανά Στατιστική Ταξινόμηση Επαγγελματών (ΣΤΕΠ), με τα υψηλότερα θετικά ισοζύγια προσλήψεων – απολύσεων, για το μήνα Ιούλιο του έτους 2014.

Πίνακας ΧΙ

ΠΕΡΙΦΕΡΕΙΑ	Αριθμός Επιχειρησιακών Συμβάσεων	Αριθμός Εργαζομένων	Ποσοστό Μεταβολής Μισθού (%)
Αν. Μακεδονίας & Θράκης	-	-	-
Αττικής	1	24	-3,50%
Βορείου Αιγαίου	-	-	-
Δυτικής Ελλάδας	-	-	-
Δυτικής Μακεδονίας	-	-	-
Ηπείρου	-	-	-
Θεσσαλίας	-	-	-
Ιονίων Νήσων	-	-	-
Κεντρικής Μακεδονίας	4	184	-20,07%
Κρήτης	-	-	-
Νοτίου Αιγαίου	-	-	-
Πελοποννήσου	-	-	-
Στερεάς Ελλάδας	-	-	-
ΣΥΝΟΛΟ	5	208	-18,16%

Στον **πίνακα ΧΙ** παρουσιάζονται τα στοιχεία των επιχειρησιακών συμβάσεων που κατατέθηκαν, ανά περιφέρεια, κατά το μήνα Ιούλιο 2014.

Πίνακας XII

ΠΕΡΙΦΕΡΕΙΑ	E3 (Αναγγελίες Πρόσληψης)	E5 (Αναγγελίες Οικειοθελούς Αποχώρησης)	E6 (Καταγγελίες Συμβάσεων Αορίστου Χρόνου)	E7 (Λήξεις Συμβάσεων Ορισμένου Χρόνου)	ΣΥΝΟΛΟ ΑΠΟΧ/ΣΕΩΝ E5+E6+E7	ΙΣΟΖΥΓΙΟ E3-(E5+E6+E7)
Αν. Μακεδ. & Θράκης	6.701	2.651	941	2.371	5.963	738
Αττικής	48.741	24.437	11.804	27.377	63.618	-14.877
Βορείου Αιγαίου	3.817	818	192	1.014	2.024	1.793
Δυτικής Ελλάδας	8.034	2.261	1.016	4.057	7.334	700
Δυτικής Μακεδονίας	2.502	709	544	1.209	2.462	40
Ηπείρου	3.552	1.308	453	1.581	3.342	210
Θεσσαλίας	7.645	2.760	1.228	2.775	6.763	882
Ιονίων Νήσων	6.813	1.394	212	1.103	2.709	4.104
Κεντρικής Μακεδονίας	28.094	10.111	4.139	9.408	23.658	4.436
Κρήτης	13.154	4.465	992	4.481	9.938	3.216
Νοτίου Αιγαίου	14.314	4.080	543	1.868	6.491	7.823
Πελοποννήσου	8.346	2.453	922	2.293	5.668	2.678
Στερεάς Ελλάδας	5.542	1.505	717	1.788	4.010	1.532
ΣΥΝΟΛΟ	157.255	58.952	23.703	61.325	143.980	13.275

Στον πίνακα XII καταγράφονται οι ροές μισθωτής απασχόλησης και το ισοζύγιο, συνοπτικά ανά περιφέρεια για το μήνα Ιούλιο 2014.

Διάγραμμα XII

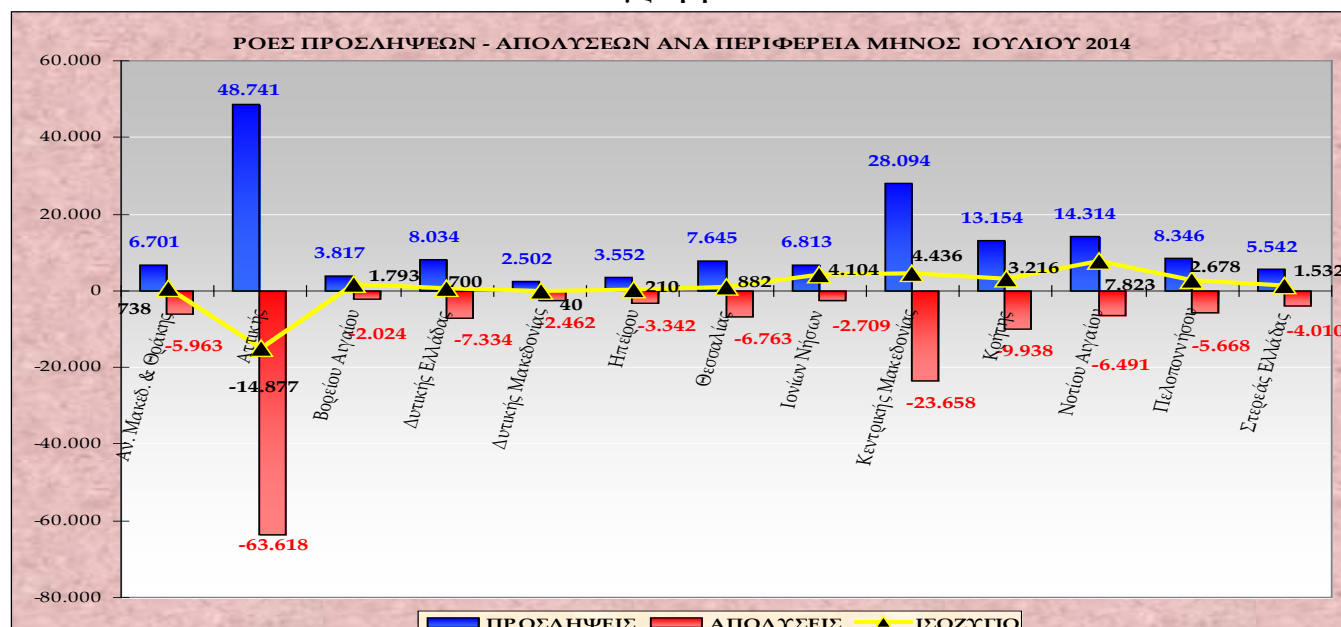

Στο διάγραμμα XII αποτυπώνονται οι ροές προσλήψεων – απολύσεων και το ισοζύγιο ανά περιφέρεια κατά το μήνα Ιούλιο 2014.

Στον πίνακα XIII που ακολουθεί καταγράφεται το ισοζύγιο ροών μισθωτής απασχόλησης από 01.07.2014 – 31.07.2014, ανά Περιφερειακή Ενότητα και αντίστοιχα στον πίνακα XIV καταγράφεται το ισοζύγιο ροών μισθωτής απασχόλησης από 01.01.2014 – 31.07.2014, ανά Περιφερειακή Ενότητα.

Πίνακας XIII

ΙΟΥΛΙΟΣ 2014 ΠΕΡΙΦΕΡΕΙΑ	ΠΕΡΙΦΕΡΕΙΑΚΗ ΕΝΟΤΗΤΑ	Ε3 (Αναγγελίες Πρόσληψης)	Ε5 (Αναγγελίες Οικειοθελούς Αποχώρησης)	Ε6 (Καταγγελίες Συμβάσεων Αορίστου Χρόνου)	Ε7 (Λήξεις Συμβάσεων Ορισμένου Χρόνου)	ΣΥΝΟΛΟ ΑΠΟΧ/ΣΕΩΝ Ε5+Ε6+Ε7	ΙΣΟΖΥΓΙΟ Ε3 -(Ε5+Ε6+Ε7)
<u>ΑΝΑΤΟΛΙΚΗΣ ΜΑΚΕΔΟΝΙΑΣ, ΘΡΑΚΗΣ</u>	ΔΡΑΜΑΣ	652	274	151	347	772	-120
	ΕΒΡΟΥ	1.407	510	242	562	1.314	93
	ΘΑΣΟΥ	1.008	228	33	123	384	624
	ΚΑΒΑΛΑΣ	1.983	603	233	577	1.413	570
	ΞΑΝΘΗΣ	868	366	172	339	877	-9
	ΡΟΔΟΠΗΣ	783	670	110	423	1.203	-420
<u>ΑΤΤΙΚΗΣ</u>	ΑΝΑΤΟΛΙΚΗΣ ΑΤΤΙΚΗΣ	8.896	3.026	1.435	5.315	9.776	-880
	ΒΟΡΕΙΟΥ ΤΟΜΕΑ ΑΘΗΝΩΝ	8.298	4.094	2.203	5.307	11.604	-3.306
	ΔΥΤΙΚΗΣ ΑΤΤΙΚΗΣ	2.222	1.174	600	714	2.488	-266
	ΔΥΤΙΚΟΥ ΤΟΜΕΑ ΑΘΗΝΩΝ	3.312	2.102	1.013	2.596	5.711	-2.399
	ΚΕΝΤΡΙΚΟΥ ΤΟΜΕΑ ΑΘΗΝΩΝ	13.239	7.269	3.129	7.497	17.895	-4.656
	ΝΗΣΩΝ	1.274	267	51	209	527	747
	ΝΟΤΙΟΥ ΤΟΜΕΑ ΑΘΗΝΩΝ	6.433	4.151	1.770	3.513	9.434	-3.001
	ΠΕΙΡΑΙΩΣ	5.067	2.354	1.603	2.226	6.183	-1.116
<u>ΒΟΡΕΙΟΥ ΑΙΓΑΙΟΥ</u>	ΙΚΑΡΙΑΣ	123	10	7	32	49	74
	ΛΕΣΒΟΥ	1.899	370	105	470	945	954
	ΛΗΜΝΟΥ	335	40	13	69	122	213
	ΣΑΜΟΥ	538	113	14	162	289	249
	ΧΙΟΥ	922	285	53	281	619	303
<u>ΔΥΤΙΚΗΣ ΕΛΛΑΔΑΣ</u>	ΑΙΤΩΛΟ ΑΚΑΡΝΑΝΙΑΣ	1.347	343	210	742	1.295	52
	ΑΧΑΪΙΑΣ	5.115	1.527	656	2.877	5.060	55
	ΗΛΕΙΑΣ	1.572	391	150	438	979	593
<u>ΔΥΤΙΚΗΣ ΜΑΚΕΔΟΝΙΑ</u>	ΓΡΕΒΕΝΩΝ	173	70	30	90	190	-17
	ΚΑΣΤΟΡΙΑΣ	511	118	76	245	439	72
	ΚΟΖΑΝΗΣ	992	369	318	695	1.382	-390
	ΦΛΩΡΙΝΑΣ	826	152	120	179	451	375
<u>ΗΠΕΙΡΟΥ</u>	ΑΡΤΑΣ	308	128	80	288	496	-188
	ΘΕΣΠΡΩΤΙΑΣ	834	248	68	267	583	251
	ΙΩΑΝΝΙΝΩΝ	1.400	714	269	800	1.783	-383
	ΠΡΕΒΕΖΑΣ	1.010	218	36	226	480	530
<u>ΘΕΣΣΑΛΙΑΣ</u>	ΚΑΡΔΙΤΣΑΣ	566	318	128	131	577	-11
	ΛΑΡΙΣΑΣ	3.377	1.113	407	1.342	2.862	515
	ΜΑΓΝΗΣΙΑΣ	1.777	788	404	810	2.002	-225
	ΣΠΟΡΑΔΩΝ	987	184	55	47	286	701
	ΤΡΙΚΑΛΩΝ	938	357	234	445	1.036	-98

ΙΟΥΛΙΟΣ 2014 ΠΕΡΙΦΕΡΕΙΑ (συνέχεια)	ΠΕΡΙΦΕΡΕΙΑΚΗ ΕΝΟΤΗΤΑ	Ε3 (Αναγγελίες Πρόσληψης)	Ε5 (Αναγγελίες Οικειοθελούς Αποχώρησης)	Ε6 (Καταγγελίες Συμβάσεων Αορίστου Χρόνου)	Ε7 (Λήξεις Συμβάσεων Ορισμένου Χρόνου)	ΣΥΝΟΛΟ ΑΠΟΧ/ΣΕΩΝ Ε5+Ε6+Ε7	ΙΣΟΖΥΓΙΟ Ε3 -(Ε5+Ε6+Ε7)
ΙΟΝΙΩΝ ΝΗΣΩΝ	ΖΑΚΥΝΘΟΥ	1.929	397	34	215	646	1.283
	ΙΘΑΚΗΣ	53	1	4	6	11	42
	ΚΕΡΚΥΡΑΣ	2.801	607	124	702	1.433	1.368
	ΚΕΦΑΛΛΗΝΙΑΣ	843	140	22	91	253	590
	ΛΕΥΚΑΔΑΣ	1.187	249	28	89	366	821
ΚΕΝΤΡΙΚΗΣ ΜΑΚΕΔΟΝΙΑΣ	ΗΜΑΘΙΑΣ	3.610	661	242	719	1.622	1.988
	ΘΕΣΣΑΛΟΝΙΚΗΣ	10.522	5.058	2.852	5.731	13.641	-3.119
	ΚΙΛΚΙΣ	586	197	110	246	553	33
	ΠΕΛΛΑΣ	3.673	754	138	952	1.844	1.829
	ΠΙΕΡΙΑΣ	2.484	1.201	204	472	1.877	607
	ΣΕΡΡΩΝ	834	525	226	632	1.383	-549
	ΧΑΛΚΙΔΙΚΗΣ	6.385	1.715	367	656	2.738	3.647
ΚΡΗΤΗΣ	ΗΡΑΚΛΕΙΟΥ	5.526	2.116	514	1.868	4.498	1.028
	ΛΑΣΙΘΙΟΥ	2.009	581	93	991	1.665	344
	ΡΕΘΥΜΝΟΥ	2.030	721	131	523	1.375	655
	ΧΑΝΙΩΝ	3.589	1.047	254	1.099	2.400	1.189
ΝΟΤΙΟΥ ΑΙΓΑΙΟΥ	ΑΝΔΡΟΥ	329	65	8	23	96	233
	ΘΗΡΑΣ	2.109	672	115	235	1.022	1.087
	ΚΑΛΥΜΝΟΥ	538	63	7	29	99	439
	ΚΑΡΠΑΘΟΥ	154	20	17	21	58	96
	ΚΕΑΣ-ΚΥΘΟΝΟΥ	220	18	1	15	34	186
	ΚΩ	1.707	611	39	278	928	779
	ΜΗΛΟΥ	823	108	9	9	126	697
	ΜΥΚΟΝΟΥ	1.528	621	80	105	806	722
	ΝΑΞΟΥ	1.180	170	23	45	238	942
	ΠΑΡΟΥ	1.420	250	45	81	376	1.044
	ΡΟΔΟΥ	3.296	1.282	151	580	2.013	1.283
	ΣΥΡΟΥ	643	165	45	408	618	25
ΤΗΝΟΥ	367	35	3	39	77	290	
ΠΕΛΟΠΟΝΝΗΣΟΥ	ΑΡΓΟΛΙΔΑΣ	1.925	589	198	733	1.520	405
	ΑΡΚΑΔΙΑΣ	737	250	108	327	685	52
	ΚΟΡΙΝΘΙΑΣ	1.886	731	229	542	1.502	384
	ΛΑΚΩΝΙΑΣ	1.298	257	87	160	504	794
	ΜΕΣΣΗΝΙΑΣ	2.500	626	300	531	1.457	1.043
ΣΤΕΡΕΑΣ ΕΛΛΑΔΑΣ	ΒΟΙΩΤΙΑΣ	1.012	373	203	362	938	74
	ΕΥΒΟΙΑΣ	2.631	677	239	681	1.597	1.034
	ΕΥΡΥΤΑΝΙΑΣ	90	46	8	56	110	-20
	ΦΘΙΩΤΙΔΑΣ	1.387	339	233	553	1.125	262
	ΦΩΚΙΔΑΣ	422	70	34	136	240	182
ΣΥΝΟΛΟ		157.255	58.952	23.703	61.325	143.980	13.275

Πίνακας XIV

01.01.2014 – 31.07.2014 ΠΕΡΙΦΕΡΕΙΑ	ΠΕΡΙΦΕΡΕΙΑΚΗ ΕΝΟΤΗΤΑ	Ε3 (Αναγγελίες Πρόσληψης)	Ε5 (Αναγγελίες Οικειοθελούς Αποχώρησης)	Ε6 (Καταγγελίες Συμβάσεων Αορίστου Χρόνου)	Ε7 (Λήξεις Συμβάσεων Ορισμένου Χρόνου)	ΣΥΝΟΛΟ ΑΠΟΧ/ΣΕΩΝ Ε5+Ε6+Ε7	ΙΣΟΖΥΓΙΟ Ε3 -(Ε5+Ε6+Ε7)
ΑΝΑΤΟΛΙΚΗΣ ΜΑΚΕΔΟΝΙΑΣ, ΘΡΑΚΗΣ	ΔΡΑΜΑΣ	4.145	1.710	958	1.482	4.150	-5
	ΕΒΡΟΥ	6.941	2.883	1.301	2.363	6.547	394
	ΘΑΣΟΥ	4.808	531	180	808	1.519	3.289
	ΚΑΒΑΛΑΣ	9.895	3.103	1.833	3.662	8.598	1.297
	ΞΑΝΘΗΣ	5.605	2.524	1.033	2.538	6.095	-490
	ΡΟΔΟΠΗΣ	5.263	3.046	751	2.065	5.862	-599
ΑΤΤΙΚΗΣ	ΑΝΑΤΟΛΙΚΗΣ ΑΤΤΙΚΗΣ	46.760	14.068	8.190	19.759	42.017	4.743
	ΒΟΡΕΙΟΥ ΤΟΜΕΑ ΑΘΗΝΩΝ	58.168	24.111	11.827	23.861	59.799	-1.631
	ΔΥΤΙΚΗΣ ΑΤΤΙΚΗΣ	13.714	5.984	3.973	3.157	13.114	600
	ΔΥΤΙΚΟΥ ΤΟΜΕΑ ΑΘΗΝΩΝ	21.734	11.796	5.293	7.740	24.829	-3.095
	ΚΕΝΤΡΙΚΟΥ ΤΟΜΕΑ ΑΘΗΝΩΝ	94.808	47.489	18.692	34.581	100.762	-5.954
	ΝΗΣΩΝ	5.547	1.124	429	1.332	2.885	2.662
	ΝΟΤΙΟΥ ΤΟΜΕΑ ΑΘΗΝΩΝ	45.418	22.582	9.813	15.033	47.428	-2.010
	ΠΕΙΡΑΙΩΣ	33.569	13.334	9.737	11.320	34.391	-822
ΒΟΡΕΙΟΥ ΑΙΓΑΙΟΥ	ΙΚΑΡΙΑΣ	329	26	26	87	139	190
	ΛΕΣΒΟΥ	6.248	1.593	583	1.623	3.799	2.449
	ΛΗΜΝΟΥ	840	145	69	186	400	440
	ΣΑΜΟΥ	3.216	460	121	755	1.336	1.880
	ΧΙΟΥ	3.217	1.110	329	1.229	2.668	549
ΔΥΤΙΚΗΣ ΕΛΛΑΔΑΣ	ΑΙΤΩΛΟ ΑΚΑΡΝΑΝΙΑΣ	6.420	1.904	1.163	2.746	5.813	607
	ΑΧΑΪΑΣ	26.213	8.539	3.671	12.340	24.550	1.663
	ΗΛΕΙΑΣ	7.514	1.988	1.446	2.539	5.973	1.541
ΔΥΤΙΚΗΣ ΜΑΚΕΔΟΝΙΑ	ΓΡΕΒΕΝΩΝ	1.085	526	175	546	1.247	-162
	ΚΑΣΤΟΡΙΑΣ	3.510	1.201	677	1.938	3.816	-306
	ΚΟΖΑΝΗΣ	6.855	3.254	2.057	3.055	8.366	-1.511
	ΦΛΩΡΙΝΑΣ	2.485	778	487	693	1.958	527
ΗΠΕΙΡΟΥ	ΑΡΤΑΣ	1.947	862	524	1.155	2.541	-594
	ΘΕΣΠΡΩΤΙΑΣ	3.716	1.356	277	1.050	2.683	1.033
	ΙΩΑΝΝΙΝΩΝ	8.943	4.252	1.428	4.165	9.845	-902
	ΠΡΕΒΕΖΑΣ	3.953	855	363	1.023	2.241	1.712
ΘΕΣΣΑΛΙΑΣ	ΚΑΡΔΙΤΣΑΣ	3.823	2.136	726	742	3.604	219
	ΛΑΡΙΣΑΣ	15.403	5.677	2.547	5.514	13.738	1.665
	ΜΑΓΝΗΣΙΑΣ	10.792	4.601	2.529	3.492	10.622	170
	ΣΠΟΡΑΔΩΝ	4.405	391	164	137	692	3.713
	ΤΡΙΚΑΛΩΝ	6.054	2.456	1.153	2.341	5.950	104

01.01.2014 – 31.07.2014 ΠΕΡΙΦΕΡΕΙΑ (συνέχεια)	ΠΕΡΙΦΕΡΕΙΑΚΗ ΕΝΟΤΗΤΑ	Ε3 (Αναγγελίες Πρόσληψης)	Ε5 (Αναγγελίες Οικειοθελούς Αποχώρησης)	Ε6 (Καταγγελίες Συμβάσεων Αορίστου Χρόνου)	Ε7 (Λήξεις Συμβάσεων Ορισμένου Χρόνου)	ΣΥΝΟΛΟ ΑΠΟΧ/ΣΕΩΝ Ε5+Ε6+Ε7	ΙΣΟΖΥΓΙΟ Ε3 -(Ε5+Ε6+Ε7)
ΙΟΝΙΩΝ ΝΗΣΩΝ	ΖΑΚΥΝΘΟΥ	11.046	1.147	230	1.170	2.547	8.499
	ΙΘΑΚΗΣ	184	16	11	18	45	139
	ΚΕΡΚΥΡΑΣ	21.381	2.333	811	4.048	7.192	14.189
	ΚΕΦΑΛΛΗΝΙΑΣ	4.766	574	138	607	1.319	3.447
	ΛΕΥΚΑΔΑΣ	4.315	723	176	457	1.356	2.959
ΚΕΝΤΡΙΚΗΣ ΜΑΚΕΔΟΝΙΑΣ	ΗΜΑΘΙΑΣ	11.138	2.656	1.605	3.746	8.007	3.131
	ΘΕΣΣΑΛΟΝΙΚΗΣ	69.818	30.958	17.030	27.296	75.284	-5.466
	ΚΙΛΚΙΣ	3.512	1.152	910	1.330	3.392	120
	ΠΕΛΛΑΣ	11.187	2.920	990	3.207	7.117	4.070
	ΠΙΕΡΙΑΣ	11.556	4.371	1.226	2.382	7.979	3.577
	ΣΕΡΡΩΝ	6.574	2.703	1.181	3.155	7.039	-465
	ΧΑΛΚΙΔΙΚΗΣ	26.614	4.493	1.663	2.756	8.912	17.702
ΚΡΗΤΗΣ	ΗΡΑΚΛΕΙΟΥ	42.361	10.299	3.284	10.393	23.976	18.385
	ΛΑΣΙΘΙΟΥ	14.266	3.134	466	3.681	7.281	6.985
	ΡΕΘΥΜΝΟΥ	14.344	2.918	753	2.762	6.433	7.911
	ΧΑΝΙΩΝ	24.147	4.934	1.548	5.507	11.989	12.158
ΝΟΤΙΟΥ ΑΙΓΑΙΟΥ	ΑΝΔΡΟΥ	1.061	233	33	80	346	715
	ΘΗΡΑΣ	13.230	2.171	456	814	3.441	9.789
	ΚΑΛΥΜΝΟΥ	1.660	201	104	136	441	1.219
	ΚΑΡΠΑΘΟΥ	1.117	65	72	87	224	893
	ΚΕΑΣ-ΚΥΘΝΟΥ	470	53	16	31	100	370
	ΚΩ	16.875	2.010	141	1.205	3.356	13.519
	ΜΗΛΟΥ	1.999	214	74	56	344	1.655
	ΜΥΚΟΝΟΥ	10.262	1.680	337	456	2.473	7.789
	ΝΑΞΟΥ	3.671	358	96	261	715	2.956
	ΠΑΡΟΥ	4.935	567	185	330	1.082	3.853
	ΡΟΔΟΥ	33.106	5.073	1.071	3.506	9.650	23.456
	ΣΥΡΟΥ	3.156	658	252	1.850	2.760	396
	ΤΗΝΟΥ	1.265	140	32	191	363	902
ΠΕΛΟΠΟΝΝΗΣΟΥ	ΑΡΓΟΛΙΔΑΣ	9.226	3.114	1.366	3.502	7.982	1.244
	ΑΡΚΑΔΙΑΣ	3.529	1.572	666	1.470	3.708	-179
	ΚΟΡΙΝΘΙΑΣ	10.006	3.271	1.291	2.840	7.402	2.604
	ΛΑΚΩΝΙΑΣ	3.568	1.109	514	868	2.491	1.077
	ΜΕΣΣΗΝΙΑΣ	11.081	3.147	1.632	3.094	7.873	3.208
ΣΤΕΡΕΑΣ ΕΛΛΑΔΑΣ	ΒΟΙΩΤΙΑΣ	5.886	2.240	1.504	2.104	5.848	38
	ΕΥΒΟΙΑΣ	12.545	3.571	1.898	4.583	10.052	2.493
	ΕΥΡΥΤΑΝΙΑΣ	412	278	50	208	536	-124
	ΦΘΙΩΤΙΔΑΣ	6.126	1.743	1.108	2.683	5.534	592
	ΦΩΚΙΔΑΣ	1.598	365	226	607	1.198	400
ΣΥΝΟΛΟ		917.336	307.559	139.671	280.534	727.764	189.572

Πίνακας XV

	Ε3 (Αναγγελίες Πρόσληψης από χειρόγραφες υποβολές)	Μερίδιο συμμετοχής αναγγελιών προσλήψεων από χειρόγραφες υποβολές στο σύνολο των αναγγελιών πρόσληψης μέσω χειρόγραφων υποβολών και Πληροφοριακού Συστήματος «ΕΡΓΑΝΗ»	ΣΥΝΟΛΟ Ε5+Ε6+Ε7 (Καταγγελίες και λήξεις συμβάσεων, αναγγελίες οικειοθελούς αποχώρησης, από χειρόγραφες υποβολές)	Μερίδιο συμμετοχής απολύσεων από χειρόγραφες υποβολές στο σύνολο των απολύσεων μέσω χειρόγραφων υποβολών και Πληροφοριακού Συστήματος «ΕΡΓΑΝΗ»	ΙΣΟΖΥΓΙΟ Ε3-(Ε5+Ε6+Ε7) Προσλήψεων – Απολύσεων μέσω χειρόγραφων υποβολών
2014					
Ιανουάριος	1.375	1,42%	5.262	5,58%	-3.887
Φεβρουάριος	1.925	2,06%	1.691	2,31%	234
Μάρτιος	2.180	2,35%	2.436	3,10%	-256
Απρίλιος	2.936	1,97%	1.745	2,01%	1.191
Μάιος	1.661	0,98%	1.464	1,34%	197
Ιούνιος	4.111	2,36%	3.019	1,91%	1.092
Ιούλιος	1.880	1,18%	1.921	1,32%	-41

Στον πίνακα XV καταγράφονται οι ροές μισθωτής απασχόλησης ανά μήνα οι οποίες κατατέθηκαν **χειρόγραφα** (εκπρόθεσμες υποβολές – ειδικές κατηγορίες επιχειρήσεων) από 01.01.2014 έως και 31.07.2014 στις περιφερειακές υπηρεσίες του ΟΑΕΔ, καθώς επίσης και το μερίδιο συμμετοχής τους στο σύνολο των ροών που αντλούνται τόσο από το Πληροφοριακό Σύστημα «ΕΡΓΑΝΗ» όσο και από τις χειρόγραφες υποβολές.