



ΕΦΗΜΕΡΙΣ ΤΗΣ ΚΥΒΕΡΝΗΣΕΩΣ

ΤΗΣ ΕΛΛΗΝΙΚΗΣ ΔΗΜΟΚΡΑΤΙΑΣ

ΤΕΥΧΟΣ ΔΕΥΤΕΡΟ

Αρ. Φύλλου 2001

22 Ιουλίου 2014

ΑΠΟΦΑΣΕΙΣ

Αριθμ. απόφ. 253

Μεταφορά στην ανώνυμη εταιρεία με την επωνυμία «Ταμείο Αξιοποίησης Ιδιωτικής Περιουσίας του Δημοσίου Α.Ε.» περιουσιακών στοιχείων του Δημοσίου κατά τις διατάξεις του Ν. 3986/2011 (Α' 152), διόρθωση των αριθμ. 243/07.11.2013 (Β' 2883) και 244/19.11.2013 (Β' 3025) αποφάσεων ΔΕΕΑ, κατάργηση της αριθμ. 250/28.05.2014 (Β' 1387) απόφασης της ίδιας Επιτροπής και αξιοποίηση από το ΤΑΙΠΕΔ δύο αεροσκαφών τύπου AIRBUS A340-300 με αριθμούς κατασκευαστή (MSN) 280 και 292 («Αεροσκάφη»).

Η ΔΙΪΠΟΥΡΓΙΚΗ ΕΠΙΤΡΟΠΗ
ΑΝΑΔΙΑΡΘΡΩΣΕΩΝ ΚΑΙ ΑΠΟΚΡΑΤΙΚΟΠΟΙΗΣΕΩΝ
(συνεδρίαση 21.07.2014)

Έχοντας υπόψη:

1. τις διατάξεις των παραγράφων 4 και 5 και 7 του άρθρου 2 του Ν. 3986/2011 (Α' 152),
2. των άρθρων 12 και 13 του Ν. 2636/1998 (Α' 198),
3. τις διατάξεις του άρθρου 3 του Ν. 3049/2002 (Α' 212),
4. τις διατάξεις του άρθρου 53 του Ν. 3283/2004 (Α' 210),
5. τις διατάξεις των άρθρων 6 έως 9, 19 και 20 του Ν. 3878/2010 (Α' 161),
6. το «Πρόγραμμα Αποκρατικοποιήσεων 2011-2015» (Πίνακας ΙΙ, του Κεφαλαίου Β') του Μεσοπρόθεσμου Πλαισίου Δημοσιονομικής Στρατηγικής που εγκρίθηκε με το άρθρο μόνο του Ν. 3985/2011 (Α' 151),
7. το «Πρόγραμμα Αποκρατικοποιήσεων» που περιλαμβάνεται ως Παράρτημα VI στο Μνημόνιο Οικονομικής και Χρηματοπιστωτικής Πολιτικής του Μνημονίου Συνεννόησης μεταξύ της Ελληνικής Δημοκρατίας, της Ευρωπαϊκής Επιτροπής και της Τράπεζας της Ελλάδος που εγκρίθηκε με την παράγραφο 2 του άρθρου 1 του Ν. 4046/2012 (Α' 28) και ειδικότερα την παράγραφο 26, σημείο δεύτερο, του Υποκεφαλαίου Δ του Κεφαλαίου ΙΙ (σελ. 710),
8. το Μνημόνιο Συνεννόησης στις Συγκεκριμένες Προϋποθέσεις Οικονομικής Πολιτικής, ως έχει αναθεωρηθεί και ισχύει σύμφωνα και με τα διαλαμβανόμενα στη διάταξη της παραγράφου 5 του άρθρου 1 του Ν. 4046/2012 (Α' 28), και ειδικότερα το σημείο 1 του Κεφαλαίου 2.1.4 (σελ. 190),
9. το «Πρόγραμμα Αποκρατικοποιήσεων 2013-2016»

που περιλαμβάνεται ως Παράρτημα Ι, Κεφάλαιο Β', Πίνακας ΙΙ του Μεσοπρόθεσμου Πλαισίου Δημοσιονομικής Στρατηγικής 2013-2016 που εγκρίθηκε με το άρθρο πρώτο του Ν. 4093/2012 (Α' 222),

10. τις διατάξεις της παραγράφου 2 του άρθρου 31 του Ν. 4141/2013 (Α' 81),

11. τις διατάξεις της περίπτωσης 2α της υποπαραγράφου Γ2 του άρθρου πρώτου του Ν. 4254/2014 (ΦΕΚ Α' 208),

12. τις διατάξεις του Π.Δ. 189/2009 (Α' 221),

13. τις διατάξεις του Π.Δ. 86/2012 (Α' 141),

14. τις διατάξεις του Π.Δ. 118/2013 (Α' 152),

15. τις διατάξεις του Π.Δ. 119/2013 (Α' 153),

16. τις διατάξεις του Π.Δ. 89/2014 (Α' 134),

17. την αριθμ. Δ6Α1162069ΕΙ2011/28.11.2011 κοινή απόφαση των Υπουργών Οικονομικών, Παιδείας, Διά Βίου Μάθησης και Θρησκευμάτων, Υποδομών, Μεταφορών και Δικτύων, Πολιτισμού και Τουρισμού (Β' 2779) με την οποία η εταιρία ΚΕΔ Α.Ε. συγχωνεύθηκε με απορρόφηση της από την εταιρία ΕΤΑ Α.Ε., η οποία μετονομάστηκε σε Εταιρεία Διαχείρισης Ακινήτων του Δημοσίου Ανώνυμη Εταιρεία (ΕΤΑΔ Α.Ε.),

18. τις αριθμ. 228/05.02.2013 (Β' 209) και 251/02.06.2014 (ΑΔΑ: ΒΙΥΚΗ-ΕΑ1) αποφάσεις της Διύπουργικής Επιτροπής Αναδιάρθρωσεων και Αποκρατικοποιήσεων (ΔΕΕΑ),

19. την από 1η Αυγούστου 2010 σύμβαση μεταξύ του Ελληνικού Δημοσίου και της ανώνυμης υπό ειδική εκκαθάριση του άρθρου 14Α του Ν. 3429/2005 εταιρείας με την επωνυμία «Ολυμπιακές Αερογραμμές Α.Ε.» με αντικείμενο την παροχή υπηρεσιών Οργανισμού Διατήρησης Διαρκούς Αξιοπλοίας (CAME), για την διενεργούμενη από τρίτο (επισκευαστικό κέντρο) τεχνική διατήρηση σε κατάσταση καθήλωσης των αεροσκαφών (preservation), την παροχή υπηρεσιών ασφάλισης και στάθμευσης, καθώς και συναφών υποστηρικτικών διοικητικών υπηρεσιών,

20. την αριθμ. 243/07.11.2013 (Β' 2883/14.11.2013) απόφαση της Διύπουργικής Επιτροπής Αναδιάρθρωσεων και Αποκρατικοποιήσεων (ΔΕΕΑ), με την οποία μεταβιβάστηκε και περιήλθε χωρίς αντάλλαγμα στην ανώνυμη εταιρία με την επωνυμία «Ταμείο Αξιοποίησης Ιδιωτικής Περιουσίας του Δημοσίου Α.Ε.» κατά πλήρη κυριότητα, νομή και κατοχή, μεταξύ άλλων, το ακίνητο τετραγωνικών μέτρων 94.860 στο Δήμο Σπάτων, θέση Γιαλού με Αριθμό Βιβλίου Καταγραφής (ΑΒΚ) 130,

21. το γεγονός ότι η συνολική επιφάνεια του προαναφερόμενου ακινήτου με Αριθμό Βιβλίου Καταγραφής (ΑΒΚ) 130 το οποίο βρίσκεται στη θέση Γιαλού του Δήμου Σπάτων, χρήζει διόρθωσης, καθότι μετά την ένταξη του στο σχέδιο πόλης το 2005 με την αριθμ. ΠΕΧΩ οι. 1516/Φεντ. Επεκτ./05 απόφαση που δημοσιεύθηκε στο ΦΕΚ 319/Δ/14.3.2005, διαπιστώθηκε ότι το συνολικό εμβαδό του είναι 40.165,17 τ.μ. έναντι του λανθασμένου 94.860 τ.μ.,

22. την αριθμ. 244/19-11-2013 (Β' 3025) απόφαση της Διυπουργικής Επιτροπής Αναδιάρθρωσεων και Αποκρατικοποιήσεων, με την οποία μεταβιβάστηκαν και περιήλθαν χωρίς αντάλλαγμα στην ανώνυμη εταιρεία με την επωνυμία «Ταμείο Αξιοποίησης Ιδιωτικής Περιουσίας του Δημοσίου Α.Ε.» κατά πλήρη κυριότητα, νομή και κατοχή τα αναφερόμενα σε αυτή ακίνητα, μεταξύ των οποίων συμπεριλαμβάνεται και το ακίνητο «Ξενία Έδεσσας», κείμενο στην Περιφερειακή Ενότητα Πέλλας, στο Πάρκο Μεραρχίας οδός Φιλίππου 35 του Δήμου Έδεσσας,

23. το γεγονός ότι η συνολική επιφάνεια του προαναφερόμενου ακινήτου «Ξενία Έδεσσας», το οποίο βρίσκεται στην Περιφερειακή Ενότητα Πέλλας, στο Πάρκο Μεραρχίας οδός Φιλίππου 35 του Δήμου Έδεσσας, χρήζει νέας διόρθωσης καθότι μετά τον τεχνικό έλεγχο που διενεργήθηκε επί του ακινήτου και με βάση νεώτερο τοπογραφικό διάγραμμα του 1995, η εν λόγω συνολική επιφάνεια έχει πλέον έκταση 7.901,56 τ.μ. λόγω αλλαγής του ρυμοτομικού σχεδίου της πόλης (ΦΕΚ Δ' 1125/1996),

24. την αριθμ. 244/28-11-2013 (Β' 3025) απόφαση της Διυπουργικής Επιτροπής Αναδιάρθρωσεων και Αποκρατικοποιήσεων (ΔΕΑΑ), με την οποία μεταβιβάστηκε και περιήλθε χωρίς αντάλλαγμα στην ανώνυμη εταιρεία με την επωνυμία «Ταμείο Αξιοποίησης Ιδιωτικής Περιουσίας του Δημοσίου Α.Ε.» κατά πλήρη κυριότητα, νομή και κατοχή, μεταξύ άλλων, το ακίνητο τετραγωνικών μέτρων 12.400 στο Νομό Αχαΐας, θέση Λεκάνη Πλατάνου με Αριθμό Βιβλίου Καταγραφής (ΑΒΚ) 8,

25. το γεγονός ότι η συνολική επιφάνεια του προαναφερόμενου ακινήτου με Αριθμό Βιβλίου Καταγραφής (ΑΒΚ) 8 το οποίο βρίσκεται στη θέση Λεκάνη Πλατάνου του Νομού Αχαΐας, χρήζει νέας διόρθωσης, καθότι μετά τον τεχνικό έλεγχο που διενεργήθηκε επί του ακινήτου διαπιστώθηκε ότι εκ παραδρομής είχε καταχωρηθεί στα αρχεία της Κτηματικής Υπηρεσίας Αχαΐας συνολικό εμβαδό 12.400 τμ έναντι του ορθού 124.541 τ.μ.,

26. την αριθμ. 250/28.05.2014 (Β' 1387/30.5.2014) απόφαση της Διυπουργικής Επιτροπής Αναδιάρθρωσεων και Αποκρατικοποιήσεων (ΔΕΑΑ),

27. το γεγονός ότι από την παρούσα προκαλείται δαπάνη σε βάρος του κρατικού προϋπολογισμού ύψους εκατόν δέκα χιλιάδων ευρώ (110.000 €) η οποία βαρύνει το λογαριασμό του Ελληνικού Δημοσίου «Ελληνικό Δημόσιο -Λογαριασμός εσόδων από αποκρατικοποιήσεις».

Μετά την από 21.07.2014 εισήγηση του Υπουργού Οικονομικών, αποφασίζει:

1. Μεταβιβάζεται και περιέρχεται χωρίς αντάλλαγμα στην ανώνυμη εταιρεία με την επωνυμία «Ταμείο Αξιοποίησης Ιδιωτικής Περιουσίας του Δημοσίου Α.Ε.» το δικαίωμα παραχώρησης σε τρίτους, μέσω σύμβασης, κάθε δικαιώματος, αποκλειστικής ή μη, χρήσης, διοίκησης, διαχείρισης, εκμετάλλευσης και αξιοποίησης και γενικώς κάθε είδους περιουσιακής φύσης δικαιωμάτων, κεκτημένων οικονομικών συμφερόντων, άυλων

δικαιωμάτων και δικαιωμάτων λειτουργίας, συντήρησης και εκμετάλλευσης όλων των υποδομών του ακινήτου, κυριότητας του Ελληνικού Δημοσίου, συμπεριλαμβανομένων των υφιστάμενων κτιρίων, εγκαταστάσεων, συστατικών, παραρτημάτων και παρακολουθημάτων του υφιστάμενου χιονοδρομικού κέντρου, ιδίως των επίγειων εγκαταστάσεων μεταφοράς προσώπων με αναρτημένα ή ελκόμενα οχήματα, υπαίθριων διαδρομών (πίστες χιονοδρομίας) και χώρων στάθμευσης οχημάτων, συνολικής έκτασης 11.100.000 τ.μ., το οποίο χαρακτηρίστηκε ως Τουριστικό Δημόσιο Κτήμα με το άρθρο 53 αρ. 4 Ν. 4042/2012, ως ισχύει, και βρίσκεται στο όρος Παρνασσός εκτεινόμενο στις Περιφερειακές Ενότητες Βοιωτίας, Φθιώτιδας και Φωκίδας, όπως το εν λόγω ακίνητο εμφανίζεται και απεικονίζεται στο αριθμ. 496/15.7.2009 τοπογραφικό διάγραμμα με κλίμακα 1:5000 της «Εταιρείας Ακινήτων του Δημοσίου» («ΕΤΑΔ Α.Ε.»), αντίτυπο του οποίου προσαρτάται σε φωτοσμίκρυνση στο Ν. 4042/2012 (Φ.Ε.Κ. Α' 24/2012).

2. Μεταβιβάζεται και περιέρχεται χωρίς αντάλλαγμα στην ανώνυμη εταιρεία με την επωνυμία «Ταμείο Αξιοποίησης Ιδιωτικής Περιουσίας του Δημοσίου Α.Ε.» κατά πλήρη κυριότητα, νομή και κατοχή, και με την επιφύλαξη της τήρησης των εφαρμοστέων διατάξεων της νομοθεσίας του τόπου του ακινήτου, το ακίνητο, κυριότητας Ελληνικού Δημοσίου, με Αριθμό Βιβλίου Καταγραφής (Α.Β.Κ.) δημοσίων κτημάτων εξωτερικού 123, συνολικής επιφάνειας 10.663 τετραγωνικών ποδών, το οποίο αποτελεί τη Μονάδα (Unit) 2 (Block 1340, Lot 1510) του δευτέρου ορόφου συγκροτήματος κατοικιών και γραφείων καλούμενου ως «The 3 Dag Condominium», κειμένου επί της οδού 305 East 47th Street (γνωστής και ως «3 Dag Hammar skjold Plaza»), στο Μανχάταν της Νέας Υόρκης, στην Πολιτεία της Νέας Υόρκης των Ηνωμένων Πολιτειών της Αμερικής. Το ανωτέρω ακίνητο μεταβιβάζεται με την εξ αδιαίρετου αναλογία του στα κοινά μέρη της οικοδομής ποσοστού 9,2192%, και μεθ' όλων των συστατικών, παραρτημάτων και παρακολουθημάτων αυτού. Το ακίνητο αποκτήθηκε από το Ελληνικό Δημόσιο με αγορά δυνάμει του από 23 Φεβρουαρίου 2007 συμβολαίου, το οποίο καταχωρήθηκε στο Μητρώο της Οικονομικής Διεύθυνσης του Δήμου της Νέας Υόρκης στις 12 Μαρτίου 2007 με αριθμό (CRFN) 2007000131348.

3. Μεταβιβάζονται και περιέρχονται χωρίς αντάλλαγμα στην ανώνυμη εταιρεία με την επωνυμία «Ταμείο Αξιοποίησης Ιδιωτικής Περιουσίας του Δημοσίου Α.Ε.» κατά πλήρη κυριότητα, νομή και κατοχή τα παρακάτω περιγραφόμενα τμήματα ευρύτερης έκτασης κυριότητας του Ελληνικού Δημοσίου και διοίκησης και διαχείρισης του Υπουργείου Δικαιοσύνης, η οποία έχει συνολική επιφάνεια 2.969.256,48 τ.μ., βρίσκεται στη θέση «Μετόχι Σταυρονικήτα», εκτός των ορίων της Δημοτικής Ενότητας του Δήμου Κασσάνδρας, στην περιοχή Σάνη, Νομού Χαλκιδικής, Περιφερειακής Ενότητας Χαλκιδικής, Περιφέρειας Κεντρικής Μακεδονίας και συνιστά το «Αγρόκτημα Αγροτικού Σωφρονιστικού Καταστήματος Κασσάνδρας», όπως αυτή αποτυπώνεται στο αριθμ. 04.105.1.YF.PTOP----00 και με ημερομηνία ΔΕΚΕΜΒΡΙΟΣ 2013 τοπογραφικό διάγραμμα της Θέμης Κατασκευαστική Α.Ε. με κλίμακα 1:5000, το οποίο προσαρτάται στην παρούσα απόφαση και αποτελεί αναπόσπαστο μέρος αυτής.

Ειδικότερα, μεταβιβάζονται στο ΤΑΙΠΕΔ:

α) έκταση συνολικής επιφάνειας εξακοσίων σαράντα τριών χιλιάδων διακοσίων πενήντα εννέα τετραγωνικών μέτρων και εβδομήντα τριών εκατοστών (643.259,73 τ.μ.), όπως αυτή απεικονίζεται ως Τμήμα 111Α της Αρχικής Ιδιοκτησίας (1) στο υπ' αρ. 04.105.1.ΥΦ.ΡΤΟΡ--00 και με ημερομηνία ΔΕΚΕΜΒΡΙΟΣ 2013 τοπογραφικό διάγραμμα της Θέμης Κατασκευαστική Α.Ε. με κλίμακα 1:5000, με τα στοιχεία 1, Γ, Δ, Ε, Ζ, ..., Ω, Α1, Β1, Γ1, ..., 25, 26, 27, 28,

β) έκταση συνολικής επιφάνειας διακοσίων εβδομήντα ενός χιλιάδων οκτακοσίων τριάντα εννέα τετραγωνικών μέτρων και ενενήντα εννέα εκατοστών του τετραγωνικού μέτρου (271.839,99 τ.μ.), όπως αυτή απεικονίζεται ως Αρχική Ιδιοκτησία (2) στο αριθμ. 04.105.1.ΥΦ.ΡΤΟΡ----00 και με ημερομηνία ΔΕΚΕΜΒΡΙΟΣ 2013 τοπογραφικό διάγραμμα της Θέμης Κατασκευαστική Α.Ε. με κλίμακα 1:5000, με τα στοιχεία 1, 2, 3, 4, 5, 6, 7, ..., 62, 63, 64, 65, 66, 1. Στα ανωτέρω υπό α) και β) περιγραφόμενα τμήματα της προαναφερόμενης ευρύτερης εκτάσεως δεν συμπεριλαμβάνονται οι κτιριακές εγκαταστάσεις του Ειδικού Κέντρου Θεραπείας Ουσιοεξαρτημένων Κρατούμενων Βόρειας Ελλάδας (ΕΚ-ΘΟΚ) και οι κτιριακές εγκαταστάσεις αγροτικών φυλακών Κασσάνδρας (κεντρικό κατάστημα).

4. Μεταβιβάζεται και περιέρχεται χωρίς αντάλλαγμα στην ανώνυμη εταιρεία με την επωνυμία «Ταμείο Αξιοποίησης Ιδιωτικής Περιουσίας του Δημοσίου Α.Ε.» κατά πλήρη κυριότητα, νομή και κατοχή ακίνητο με όλα τα συστατικά, παραρτήματα και παρακολουθήματα αυτού, συνολικού εμβαδού κατά το οικείο κτηματολογικό διάγραμμα 119.607,00 τ.μ., κείμενο στη θέση Μελισσόκηπο της Δημοτικής Ενότητας Σούδας του Δήμου Χανίων, Περιφερειακής Ενότητας Χανίων, Περιφέρεια Κρήτης, αποκλειστικής κυριότητας του Ελληνικού Δημοσίου, το οποίο αποκτήθηκε δυνάμει του Ν. 3527/2007 (Α' 25), νομίμως καταχωρημένου στο κτηματολογικό φύλλο του Κτηματολογικού Γραφείου Ελευθερίου Βενιζέλου με αριθμό ΚΑΕΚ 501340205099/0/0.

5. Μεταβιβάζονται και περιέρχονται χωρίς αντάλλαγμα στην ανώνυμη εταιρεία με την επωνυμία «Ταμείο Αξιοποίησης Ιδιωτικής Περιουσίας του Δημοσίου Α.Ε.» κατά πλήρη κυριότητα, νομή και κατοχή τα κάτωθι τρία (3) ακίνητα κυριότητας του Περιφερειακού Συστήματος Υγείας & Πρόνοιας Ηπείρου (Π.Ε.Σ.Υ.Π. Ηπείρου) στην περιοχή Αμπελοκήπων Ιωαννίνων επί της οδού Χ. Μακρή και Καλπακίου, ως ακολούθως:

α) Γεωτεμάχιο με ΚΑΕΚ 201190401004/0/0, έκτασης 1.006 τ.μ., το οποίο εμφανίζεται ως ανήκον στο Ο.Τ. 284 στο από Δεκεμβρίου 2003 αριθμ. 02 τοπογραφικό διάγραμμα του Τοπογράφου Μηχανικού Δ. Παππά με κλίμακα 1:200, το οποίο προσαρτάται στην παρούσα απόφαση και αποτελεί αναπόσπαστο μέρος αυτής.

β) Γεωτεμάχιο με ΚΑΕΚ 201190402004/0/0, έκτασης 2.740 τ.μ., το οποίο εμφανίζεται ως ανήκον στο Ο.Τ. 285 στο από Φεβρουαρίου 2003 τοπογραφικό διάγραμμα του Τοπογράφου Μηχανικού Α. Νικολού με κλίμακα 1:200, το οποίο προσαρτάται στην παρούσα απόφαση και αποτελεί αναπόσπαστο μέρος αυτής.

γ) Γεωτεμάχιο με ΚΑΕΚ 201190403016/0/0, έκτασης 1.031 τ.μ., το οποίο εμφανίζεται ως ανήκον στο Ο.Τ. 292 στο από Φεβρουαρίου 2003 τοπογραφικό διάγραμμα του Τοπογράφου Μηχανικού Α. Νικολού, το οποίο προσαρτάται στην παρούσα απόφαση και αποτελεί αναπόσπαστο μέρος αυτής.

Το Π.Ε.Σ.Υ.Π. Ηπείρου απέκτησε τα άνω ακίνητα δια του Ν. 3106/2003 περί αναδιοργάνωσης του Εθνικού Συστήματος Κοινωνικής Φροντίδας (Α' 30), δυνάμει του οποίου καταργήθηκε ο δικαιοπάροχος αυτού, ήτοι το Θεραπευτήριο Χρονίων Παθήσεων Παιδιών Ιωαννίνων και η κινητή και ακίνητη περιουσία αυτού περιήλθε αυτοδικαίως και δια του άνω νόμου στο οικείο Π.Ε.Σ.Υ.Π..

6. Μεταβιβάζονται και περιέρχονται χωρίς αντάλλαγμα στην ανώνυμη εταιρεία με την επωνυμία «Ταμείο Αξιοποίησης Ιδιωτικής Περιουσίας του Δημοσίου Α.Ε.» κατά πλήρη κυριότητα, νομή και κατοχή τα κάτωθι πέντε (5) ακίνητα κυριότητας του Περιφερειακού Συστήματος Υγείας & Πρόνοιας Ηπείρου (Π.Ε.Σ.Υ.Π. Ηπείρου) που ευρίσκονται στην περιοχή Αγ. Νικολάου Κοπάνων επί της οδού Κων/πόλεως, Ιωάννινα και εμφανίζονται στο από Δεκεμβρίου 2003 αριθμ. 01 τοπογραφικό διάγραμμα του Τοπογράφου Μηχανικού Δ. Παππά με κλίμακα 1:500 το οποίο προσαρτάται στην παρούσα απόφαση και αποτελεί αναπόσπαστο μέρος αυτής, ως ακολούθως:

α) Γεωτεμάχιο με ΚΑΕΚ 201190603002/0/0, έκτασης 4.591 τ.μ., στο Ο.Τ. 293.

β) Γεωτεμάχιο με ΚΑΕΚ 201190603011/0/0, έκτασης 2.137 τ.μ., στο Ο.Τ. 306.

γ) Γεωτεμάχιο με ΚΑΕΚ 201190603003/0/0, έκτασης 18.719 τ.μ. Στο εν λόγω γεωτεμάχιο επήλθε, σύμφωνα με τις παρατηρήσεις του Κτηματολογίου, μεταβολή ορίων λόγω της αριθμ. 295/24.2.2006 διοικητικής πράξης καθορισμού ορίων όχθης λίμνης.

δ) Γεωτεμάχιο με ΚΑΕΚ 201190603012/0/0, έκτασης 813 τ.μ. Στο εν λόγω γεωτεμάχιο επήλθε, σύμφωνα με τις παρατηρήσεις του Κτηματολογίου, μεταβολή ορίων λόγω της αριθμ. 295/24.2.2006 διοικητικής πράξης καθορισμού ορίων όχθης λίμνης.

ε) Γεωτεμάχιο με ΚΑΕΚ 201190603013/0/0, έκτασης 17.388 τ.μ. Στο εν λόγω γεωτεμάχιο επήλθε, σύμφωνα με τις παρατηρήσεις του Κτηματολογίου, μεταβολή ορίων λόγω της αριθμ. 295/24.2.2006 διοικητικής πράξης καθορισμού ορίων όχθης λίμνης.

Το Π.Ε.Σ.Υ.Π. Ηπείρου απέκτησε τα άνω ακίνητα δια του Ν. 3106/2003 περί αναδιοργάνωσης του Εθνικού Συστήματος Κοινωνικής Φροντίδας (Α' 30).

7. Μεταβιβάζεται και περιέρχεται χωρίς αντάλλαγμα στην ανώνυμη εταιρεία με την επωνυμία «Ταμείο Αξιοποίησης Ιδιωτικής Περιουσίας του Δημοσίου Α.Ε.» κατά πλήρη κυριότητα, νομή και κατοχή και με όλα τα συστατικά, παραρτήματα και παρακολουθήματα αυτού, το γεωτεμάχιο με ΚΑΕΚ 201190603009/0/0, έκτασης 12.946 τ.μ., στο Ο.Τ. 306Α, πλήρους κυριότητας του Υπουργείου Υγείας, που ευρίσκεται στην περιοχή Αγ. Νικολάου Κοπάνων Ιωαννίνων επί της οδού Κων/πόλεως, και εμφανίζεται στο από Δεκεμβρίου 2003 αριθμ. 01 τοπογραφικό διάγραμμα του Τοπογράφου Μηχανικού Δ. Παππά με κλίμακα 1:500, το οποίο προσαρτάται στην παρούσα απόφαση και αποτελεί αναπόσπαστο μέρος αυτής.

Το Υπουργείο Υγείας απέκτησε το ως άνω ακίνητο δια του Ν. 3106/2003 (Α' 30), δυνάμει του οποίου καταργήθηκε ο δικαιοπάροχος αυτού, ήτοι ο Εθνικός Οργανισμός Κοινωνικής Φροντίδας και η κινητή και ακίνητη περιουσία αυτού περιήλθε αυτοδικαίως και δια του άνω νόμου στο Υπουργείο Υγείας και Πρόνοιας.

8. Μεταβιβάζεται και περιέρχεται χωρίς αντάλλαγμα στην ανώνυμη εταιρεία με την επωνυμία «Ταμείο Αξιοποίησης Ιδιωτικής Περιουσίας του Δημοσίου Α.Ε.» κατά

πλήρη κυριότητα, νομή και κατοχή ακίνητο κυριότητας του Ν.Π.Δ.Δ. «Ψυχιατρικού Νοσοκομείου Κερκύρας», εκτάσεως 17.365,67 τ.μ., κείμενο στην Πλατεία Ψυχιάτρου Χ. Τσιριγώτη, με όλα τα συστατικά, παραρτήματα και παρακολουθήματα αυτού, όπως το ακίνητο αυτό απεικονίζεται με τα περιμετρικά στοιχεία Α, Β, Γ, ..., Ω, Ω', Ω'' στο τοπογραφικό διάγραμμα της πολιτικού μηχανικού Μαρίας Νικοκάβουρα με κλίμακα 1:200, το οποίο προσαρτάται στην παρούσα απόφαση και αποτελεί αναπόσπαστο μέρος αυτής.

Το εν λόγω ακίνητο περιήλθε στην πλήρη κυριότητα του Ελληνικού Δημοσίου δυνάμει του αριθμ. 7870/25.7.1887 συμβολαίου του συμβολαιογράφου Κερκύρας Νικολάου Τριβόλη περί συμβιβαστικής κατά το νόμο ΑΦΔ' της 28 Μαΐου 1887 λύσεως εκκρεμών διαφορών μεταξύ του δημοσίου, της εγχωρίου περιουσίας Κερκύρας, και του δήμου Κερκυραίων, ως φύλακος του Μοτζίβινγίου κληροδοτήματος. Η ανωτέρω πράξη είναι σήμερα μεταγεγραμμένη στον τόμο 6 με αριθμό 1708 και ημερομηνία μεταγραφής 23/10/1950.

9. Μεταβιβάζεται και περιέρχεται χωρίς αντάλλαγμα στην ανώνυμη εταιρεία με την επωνυμία «Ταμείο Αξιοποίησης Ιδιωτικής Περιουσίας του Δημοσίου Α.Ε.» κατά πλήρη κυριότητα, νομή και κατοχή το ακίνητο που βρίσκεται επί της οδού Ραγκαβά 3-5 στην περιοχή Πλάκα του Δήμου Αθηναίων, έκτασης οικοπέδου 398,33 τ.μ., με όλα τα συστατικά, παραρτήματα και παρακολουθήματα αυτού (συμπεριλαμβανομένου του διώροφου κτιρίου που έχει ανεγερθεί επί αυτού), το οποίο ανήκει στην κυριότητα του Ελληνικού Δημοσίου, δυνάμει της αριθμ. Π.3807/2452/19.6.1980 κοινής απόφασης των Υπουργών Οικονομικών και Πολιτισμού και Επιστημών περί αναγκαστικής απαλλοτρίωσης (ΦΕΚ 366/Δ'/28.06.1980), η οποία μεταγράφηκε νόμιμα στο υποθηκοφυλακείο Αθηνών στον τόμο 3151 με αύξοντα αριθμό 462. Η απαλλοτρίωση αυτή συντελέστηκε νόμιμα με την εμπρόθεσμη παρακατάθεση της αποζημίωσης και τη δημοσίευση της σχετικής ειδοποίησης στην Εφημερίδα της Κυβερνήσεως (ΦΕΚ 337/Δ'/13.07.1982).

10. Μεταβιβάζεται και περιέρχεται χωρίς αντάλλαγμα στην ανώνυμη εταιρεία με την επωνυμία «Ταμείο Αξιοποίησης Ιδιωτικής Περιουσίας του Δημοσίου Α.Ε.» κατά πλήρη κυριότητα, νομή και κατοχή το ακίνητο που βρίσκεται επί της οδού Ραγκαβά 7 στην περιοχή Πλάκα του Δήμου Αθηναίων, έκτασης οικοπέδου 201,43 τ.μ., με όλα τα συστατικά, παραρτήματα και παρακολουθήματα αυτού (συμπεριλαμβανομένου του ισογείου κτίσματος που έχει ανεγερθεί επί αυτού), το οποίο ανήκει στην κυριότητα του Ελληνικού Δημοσίου δυνάμει της αριθμ. Π.85/41 κοινής απόφασης των Υπουργών Οικονομικών και Πολιτισμού και Επιστημών περί αναγκαστικής απαλλοτρίωσης (ΦΕΚ 189/Δ'/24.03.1979). Η απαλλοτρίωση αυτή συντελέστηκε νόμιμα με την εμπρόθεσμη παρακατάθεση της αποζημίωσης και τη δημοσίευση της σχετικής ειδοποίησης στην Εφημερίδα της Κυβερνήσεως (ΦΕΚ 341/Δ'/26.06.1981).

11. Μεταβιβάζεται και περιέρχεται χωρίς αντάλλαγμα στην ανώνυμη εταιρεία με την επωνυμία «Ταμείο Αξιοποίησης Ιδιωτικής Περιουσίας του Δημοσίου Α.Ε.» το δικαίωμα παραχώρησης σε τρίτους, μέσω σύμβασης, κάθε δικαιώματος, αποκλειστικής ή μη, χρήσης, διοίκησης, διαχείρισης, εκμετάλλευσης και αξιοποίησης και γενικής κάθε είδους περιουσιακής φύσης δικαιωμάτων, κεκτη-

μένων οικονομικών συμφερόντων, άυλων δικαιωμάτων και δικαιωμάτων λειτουργίας, συντήρησης και εκμετάλλευσης όλων των υποδομών και εγκαταστάσεων του Τουριστικού Λιμένα Ζέας, όπως αυτός χωροθετήθηκε και αδειοδοτήθηκε με τα εδάφια γ και δ αντίστοιχα της παραγράφου 11 του άρθρου 7 του Ν. 3207/2003 (ΦΕΚ Α' 302) και απεικονίζεται στο σχέδιο γενικής διάταξης, που θεωρήθηκε από τον Προϊστάμενο του Οργανισμού Ρυθμιστικού Σχεδίου Αθήνας και δημοσιεύεται σε φωτοσμίκρυνση στον ανωτέρω νόμο.

12. Μεταβιβάζονται και περιέρχονται χωρίς αντάλλαγμα στην ανώνυμη εταιρεία με την επωνυμία «Ταμείο Αξιοποίησης Ιδιωτικής Περιουσίας του Δημοσίου Α.Ε.» κατά πλήρη κυριότητα, νομή και κατοχή οι ακόλουθες εκτάσεις, με όλα τα κτίρια, συστατικά, παραρτήματα και παρακολουθήματα αυτών, οι οποίες συγκροτούν το Τουριστικό Συγκρότημα Ναυπλίου κείμενο στην Περιφερειακή Ενότητα Αργολίδος της Περιφέρειας Πελοποννήσου, στον Καλλικρατικό Δήμο Ναυπλίου, το οποίο ανήκει στην κυριότητα του Ελληνικού Οργανισμού Τουρισμού και τελεί υπό τη διοίκηση και διαχείριση της «Εταιρείας Ακινήτων Δημοσίου Α.Ε.» («ΕΤΑΔ»), ως εξής:

α. το ΞΕΝΙΑ PALACE Ακροναυπλίας επί οικοπέδου 24.900 τ.μ.

β. το ΞΕΝΙΑ AMPHITRION επί οικοπέδου 3.500 τ.μ. και γ. το ΞΕΝΙΑ Ναυπλίου Α' επί οικοπέδου 4.500 τ.μ.,

Οι ως άνω υπό στοιχεία α, β και γ περιγραφόμενες εκτάσεις απεικονίζονται στο από 17.09.1981 τοπογραφικό διάγραμμα (Αριθμός Μελέτης 186, Αριθμός Σχεδίου 145, Αριθμός Αρχείου 40.069) της Ελληνικά Τουριστικά Ακίνητα Α.Ε. (ΕΤΑ) με κλίμακα 1:1000, το οποίο προσαρτάται στην παρούσα απόφαση και αποτελεί αναπόσπαστο μέρος αυτής.

13. Μεταβιβάζεται και περιέρχεται χωρίς αντάλλαγμα στην ανώνυμη εταιρεία με την επωνυμία «Ταμείο Αξιοποίησης Ιδιωτικής Περιουσίας του Δημοσίου Α.Ε.» κατά πλήρη κυριότητα, νομή και κατοχή το ακίνητο «Κτήμα Σκάλας Σκοτίνης Πιερίας» κείμενο στην Περιφερειακή Ενότητα Πιερίας, στον Καλλικρατικό Δήμο Δίου, εκτάσεως 404.120 τ.μ. με όλα τα συστατικά, παραρτήματα και παρακολουθήματα αυτού, το οποίο ανήκει στην κυριότητα του Ελληνικού Οργανισμού Τουρισμού και τελεί υπό τη διοίκηση και διαχείριση της «Εταιρείας Ακινήτων Δημοσίου Α.Ε.» («ΕΤΑΔ»), όπως αυτό απεικονίζεται στο από 30.06.2011 Τοπογραφικό Διάγραμμα (Αριθμός Σχεδίου 602) της εταιρείας Ελληνικά Τουριστικά Ακίνητα Α.Ε. (ΕΤΑ ΑΕ) με κλίμακα 1:2000, το οποίο προσαρτάται στην παρούσα απόφαση και αποτελεί αναπόσπαστο μέρος αυτής. Εξαιρούνται ρητά από την κατά τα ανωτέρω μεταβίβαση στην ανώνυμη εταιρεία ΤΑΙΠΕΔ Α.Ε. οι εκτάσεις του ακινήτου που έχουν χαρακτηριστεί ως δασικές καθώς και οι εκτάσεις του αιγιαλού, της παραλίας και των ελών που βρίσκονται έμπροσθεν του ακινήτου.

14. Μεταβιβάζεται και περιέρχεται χωρίς αντάλλαγμα στην ανώνυμη εταιρεία με την επωνυμία «Ταμείο Αξιοποίησης Ιδιωτικής Περιουσίας του Δημοσίου Α.Ε.» κατά πλήρη κυριότητα, νομή και κατοχή το ακίνητο «Τουριστικό Περίπτερο Ξενία Παλαιοκαστρίτσας Κερκύρας» κείμενο στην Περιφερειακή Ενότητα Κέρκυρας, στον Καλλικρατικό Δήμο Κέρκυρας, εκτάσεως 2.586,39 τ.μ. με όλα τα συστατικά, παραρτήματα και παρακολουθήματα αυτού, το οποίο ανήκει στην κυριότητα του Ελληνικού Οργανισμού Τουρισμού και τελεί υπό τη διοί-

κηση και διαχείριση της «Εταιρείας Ακινήτων Δημοσίου Α.Ε.» («ΕΤΑΔ»), όπως αυτό απεικονίζεται στο ατιό Ιούνιο 1993 Τοπογραφικό Διάγραμμα του Τοπογράφου Φώτιου Κοντού με κλίμακα 1:200, το οποίο προσαρτάται στην παρούσα απόφαση και αποτελεί αναπόσπαστο μέρος αυτής. Εξαιρούνται ρητά από την κατά τα ανωτέρω μεταβίβαση στην ανώνυμη εταιρεία ΤΑΙΠΕΔ Α.Ε. οι εκτάσεις του αιγιαλού και της παραλίας που βρίσκονται έμπροσθεν του ακινήτου.

15. Μεταβιβάζεται και περιέρχεται χωρίς αντάλλαγμα στην ανώνυμη εταιρεία με την επωνυμία «Ταμείο Αξιοποίησης Ιδιωτικής Περιουσίας του Δημοσίου Α.Ε.» κατά πλήρη κυριότητα, νομή και κατοχή ακίνητο κείμενο στην

Περιφερειακή Ενότητα Ηλείας, στον Καλλικρατικό Δήμο Ανδραβίδας - Κυλλήνης, στη θέση Άγιος Παντελεήμονας Λεχαιών, με Κωδικό Αριθμό Εθνικού Κτηματολογίου (ΚΑΕΚ) 151231901004, έκτασης 433.726 τ.μ., με όλα τα συστατικά, παραρτήματα και παρακολουθήματα αυτού, το οποίο ανήκει στην κυριότητα του Ελληνικού Δημοσίου.

16. Μεταβιβάζονται και περιέρχονται χωρίς αντάλλαγμα στην ανώνυμη εταιρεία με την επωνυμία «Ταμείο Αξιοποίησης Ιδιωτικής Περιουσίας του Δημοσίου Α.Ε.» κατά πλήρη κυριότητα, νομή και κατοχή τα ακόλουθα ακίνητα κυριότητας του Ελληνικού Δημοσίου, με των επ' αυτών κτισμάτων και εγκαταστάσεων, ως ακολούθως:

A/A	ΑΒΚ	Νομός	Δήμος (Καλλικρατικός)	Πόλη / Οικισμός / Τοπωνύμιο	Εμβαδό Γεωτεμαχίου (τ.μ.)	Είδος ακινήτου
1	3593	Ν. ΔΩΔΕΚΑΝΗΣΩΝ	ΡΟΔΟΥ	ΚΟΣΚΙΝΟΥ	6.380,00	ΓΗ
2	3597	Ν. ΔΩΔΕΚΑΝΗΣΩΝ	ΡΟΔΟΥ	ΚΟΣΚΙΝΟΥ	3.105,00	ΓΗ
3	3598	Ν. ΔΩΔΕΚΑΝΗΣΩΝ	ΡΟΔΟΥ	ΚΟΣΚΙΝΟΥ	15.880,00	ΓΗ
4	3601	Ν. ΔΩΔΕΚΑΝΗΣΩΝ	ΡΟΔΟΥ	ΚΟΣΚΙΝΟΥ	9.550,00	ΓΗ
5	3602	Ν. ΔΩΔΕΚΑΝΗΣΩΝ	ΡΟΔΟΥ	ΚΟΣΚΙΝΟΥ	52.400,00	ΓΗ
6	3489	Ν. ΔΩΔΕΚΑΝΗΣΩΝ	ΡΟΔΟΥ	ΚΟΣΚΙΝΟΥ	70.150,00	ΓΗ
7	273	Ν.ΚΥΚΛΑΔΩΝ	ΘΗΡΑΣ	ΚΑΜΑΡΙ	5.000,00	ΓΗ
8	51-144	Ν. ΚΥΚΛΑΔΩΝ	ΘΗΡΑΣ	ΚΑΜΑΡΙ	5.600,00	ΓΗ ΜΕ ΚΤΙΣΜΑ
9	158	Ν. ΔΥΤΙΚΗΣ ΑΤΤΙΚΗΣ	ΜΑΝΔΡΑΣ - ΕΙΔΥΛΛΙΑΣ	ΒΙΛΙΑ	2.422,00	ΓΗ
10	275	Ν. ΔΥΤΙΚΗΣ ΑΤΤΙΚΗΣ		ΒΙΛΙΑ	5.742,94	ΓΗ
11	280	Ν. ΑΙΤΩΛΟΑΚΑΡΝΑΝΙΑΣ	ΝΑΥΠΑΚΤΙΑΣ	ΝΕΑ ΣΦΑΓΕΙΑ	329.583,00	ΓΗ
12	2135	Ν. ΚΟΡΙΝΘΙΑΣ	ΚΟΡΙΝΘΙΩΝ	ΓΑΛΑΤΑΚΙ	33.605,45	ΓΗ ΜΕ ΚΤΙΣΜΑ
13	1076	Ν. ΕΥΒΟΙΑΣ	ΔΙΡΦΥΩΝ - ΜΕΣΣΑΠΙΩΝ	ΠΑΡΑΛΙΑ ΛΙΜΝΙΩΝΑ	10.918,00	ΓΗ
14	1807	Ν. ΠΕΙΡΑΙΩΣ ΚΑΙ ΝΗΣΩΝ	ΚΕΡΑΤΣΙΝΙΟΥ-ΔΡΑΠΕΤΣΩΝΑΣ	ΚΟΚΚΙΝΟΒΡΑΧΟΣ	13.100,00	ΓΗ
15	494	Ν. ΑΙΤΩΛΟΑΚΑΡΝΑΝΙΑΣ	ΙΕΡΑΣ ΠΟΛΗΣ ΜΕΣΣΟΛΟΓΓΙΟΥ	ΟΙΝΙΑΔΕΣ ΚΑΤΟΧΗΣ	369.187,00	ΓΗ
16	240	Ν. ΗΜΑΘΙΑΣ	ΒΕΡΟΙΑΣ	ΚΟΥΜΑΡΙΑ	1.639,00	ΓΗ ΜΕ ΚΤΙΣΜΑ
17	599	Ν. ΚΙΛΚΙΣ	ΠΑΙΟΝΙΑΣ	ΕΥΖΩΝΟΙ	10.000,00	ΓΗ ΜΕ ΚΤΙΣΜΑ
18	106	Ν. ΜΕΣΣΗΝΙΑΣ	ΦΡΟΥΡΙΟ	ΠΥΛΟΣ	2.000,00	ΓΗ
19	643	Ν. ΜΕΣΣΗΝΙΑΣ	ΚΑΛΑΜΑΤΑΣ	ΒΙΠΕ ΚΑΛΑΜΑΤΑΣ	2.140,00	ΓΗ
20	309	Ν. ΧΑΛΚΙΔΙΚΗΣ	ΣΙΘΩΝΙΑΣ	ΑΓΙΟΣ ΙΩΑΝΝΗΣ	15.169,62	ΓΗ
21	310	Ν. ΧΑΛΚΙΔΙΚΗΣ	ΣΙΘΩΝΙΑΣ	ΑΓΙΟΣ ΙΩΑΝΝΗΣ	1.538,00	ΓΗ
22	311	Ν. ΧΑΛΚΙΔΙΚΗΣ	ΣΙΘΩΝΙΑΣ	ΑΓΙΟΣ ΙΩΑΝΝΗΣ	820,39	ΓΗ
23	312	Ν. ΧΑΛΚΙΔΙΚΗΣ	ΣΙΘΩΝΙΑΣ	ΑΓΙΟΣ ΙΩΑΝΝΗΣ	647,47	ΓΗ
24	313	Ν. ΧΑΛΚΙΔΙΚΗΣ	ΣΙΘΩΝΙΑΣ	ΑΓΙΟΣ ΙΩΑΝΝΗΣ	247,04	ΓΗ
25	3066	Ν. ΑΘΗΝΩΝ	ΑΘΗΝΑΙΩΝ	ΚΟΥΚΑΚΙ	892,69	ΓΗ ΜΕ ΚΤΙΣΜΑ
26	785	Ν. ΑΧΑΪΑΣ	ΠΑΤΡΕΩΝ	ΠΡΟΑΣΤΙΟ ΧΑΡΑΔΡΟΣ	60.000 (κατά προσέγγιση)	ΓΗ
27	828	Ν. ΑΧΑΪΑΣ	ΠΑΤΡΕΩΝ	ΠΡΟΑΣΤΙΟ ΧΑΡΑΔΡΟΣ	29.593	ΓΗ

17. Η παράγραφος 5 της αριθμ. 244/19.11.2013 απόφασης της Διυπουργικής Επιτροπής Αναδιαρθρώσεων και Αποκρατικοποιήσεων (Β' 3025) αντικαθίσταται ως εξής:

«Μεταβιβάζεται και περιέρχεται χωρίς αντάλλαγμα στην ανώνυμη εταιρεία με την επωνυμία «Ταμείο Αξιοποίησης Ιδιωτικής Περιουσίας του Δημοσίου Α.Ε.» κατά πλήρη κυριότητα, νομή και κατοχή το ακίνητο «Ξενία Έδεσσας», κείμενο στην Περιφερειακή Ενότητα Πέλλας, στο Πάρκο Μεραρχίας οδός Φιλίππου 35 του Δήμου Έδεσσας, εκτάσεως 7.901,56 τ.μ. με όλα τα συστατικά, παραρτήματα και παρακολουθήματα αυτού (συμπεριλαμβανομένου του κτιρίου του ξενοδοχείου «ΞΕΝΙΑ»), το οποίο ανήκει στην κυριότητα του Ελληνικού Οργανισμού Τουρισμού και τελεί υπό τη διοίκηση και διαχείριση της «Εταιρείας Ακινήτων Δημοσίου Α.Ε.» («ΕΤΑΔ»), όπως αυτό απεικονίζεται στο από Νοεμβρίου 1995 Τοπογραφικό Διάγραμμα του Μηχανικού Α. Κεσσίσογλου, που εκπονήθηκε για την εταιρία ΩΡΙΩΝ Α.Ε. και είναι εγκεκριμένο από την Πολεοδομία Έδεσσας και από τον Ε.Ο.Τ. και συνοδεύει την αριθμ. 71/1997 οικοδομική άδεια «Προσθήκη κατ' επέκταση ξενοδοχείου ΞΕΝΙΑ με κλίμακα 1:500, το οποίο προσαρτάται στην παρούσα απόφαση και αποτελεί αναπόσπαστο μέρος αυτής».

18. Διορθώνεται το εμβαδό του γεωτεμαχίου, με Αριθμό Βιβλίου Καταγραφής (ΑΒΚ) 8 ακινήτου, υπό τον αύξοντα αριθμό 54 του Πίνακα της παραγράφου 16 της αριθμ. 244/28.11.2013 (Β' 3025) απόφασης της Διυπουργικής Επιτροπής Αναδιαρθρώσεων και Αποκρατικοποιήσεων, στο ορθό 124.541 τμ.

19. Διορθώνεται το εμβαδό του γεωτεμαχίου, με Αριθμό Βιβλίου Καταγραφής (ΑΒΚ) 130 ακινήτου, υπό τον αύξοντα αριθμό 39 του Πίνακα της παραγράφου 29 της αριθμ. 243/07.11.2013 (Β' 2883/14.11.2013) απόφασης της Διυπουργικής Επιτροπής Αναδιαρθρώσεων και Αποκρατικοποιήσεων, στο ορθό 40.165,17 τμ.

20. Καταργείται η αριθμ. 250/28.05.2014 (Β' 1387/30.5.2014) απόφαση της Διυπουργικής Επιτροπής Αναδιαρθρώσεων και Αποκρατικοποιήσεων (ΔΕΑΑ).

21. Εγκρίνει α) την εκ νέου παράταση ως τις 31.7.2014 της από 01.08.2010 σύμβασης μεταξύ του Ελληνικού Δημοσίου και της ανώνυμης υπό ειδική εκκαθάριση του άρθρου 14Α του Ν. 3429/2005 εταιρείας με την επωνυμία «Ολυμπιακές Αερογραμμές Α.Ε.» με αντικείμενο την παροχή υπηρεσιών Οργανισμού Διατήρησης Διαρκούς Αξιοπλοίας (CAMO), για την διενεργούμενη από τρίτο (επισκευαστικό κέντρο) τεχνική διατήρηση σε κατάσταση κατήλωσης των αεροσκαφών (preservation), την παροχή υπηρεσιών ασφάλισης και στάθμευσης, καθώς και συναφών υποστηρικτικών διοικητικών υπηρεσιών επί των δύο αεροσκαφών τύπου AIRBUS A340-300 με αριθμούς κατασκευαστή (MSN) 280 και 292 («Αεροσκάφη»), β) την καταβολή ποσού εξήντα ενός χιλιάδων πεντακοσίων ευρώ (61.500 €) με χρέωση του λογαριασμού του Ελληνικού Δημοσίου «Ελληνικό Δημόσιο - Λογαριασμός εσόδων από αποκρατικοποιήσεις», έναντι των ανεξόφλητων τιμολογίων που εκδόθηκαν σύμφωνα με την από 01.08.2010 σύμβαση μεταξύ του Ελληνικού Δημοσίου και της ανώνυμης υπό ειδική εκκαθάριση του άρθρου 14Α του Ν. 3429/2005 εταιρείας με την επωνυμία «Ολυμπιακές Αερογραμμές Α.Ε.», όπως τροποποιήθηκε και ισχύει, δυνάμει της από 28.05.2014 παράτασης της ανωτέρω σύμβασης συντήρησης και γ) την καταβολή ποσού σαράντα οκτώ χιλιάδων πεντακοσίων ευρώ (48.500 €) με χρέωση του λογαριασμού του Ελληνικού Δημοσίου «Ελληνικό Δημόσιο - Λογαριασμός εσόδων από αποκρατικοποιήσεις», έναντι των ανεξόφλητων τιμολογίων που εκδόθηκαν σύμφωνα με την από 01.08.2010 σύμβαση μεταξύ του Ελληνικού Δημοσίου και της ανώνυμης υπό ειδική εκκαθάριση του άρθρου 14Α του Ν. 3429/2005 εταιρείας με την επωνυμία «Ολυμπιακές Αερογραμμές Α.Ε.», όπως τροποποιήθηκε και ισχύει, ενόψει της παράτασης της ως άνω σύμβασης συντήρησης μέχρι 31.7.2014 και εξουσιοδοτεί τον Υπουργό Οικονομικών να προβεί στην σύναψη της παράτασης της σύμβασης και στην πληρωμή των ποσών κατά τα ανωτέρω.

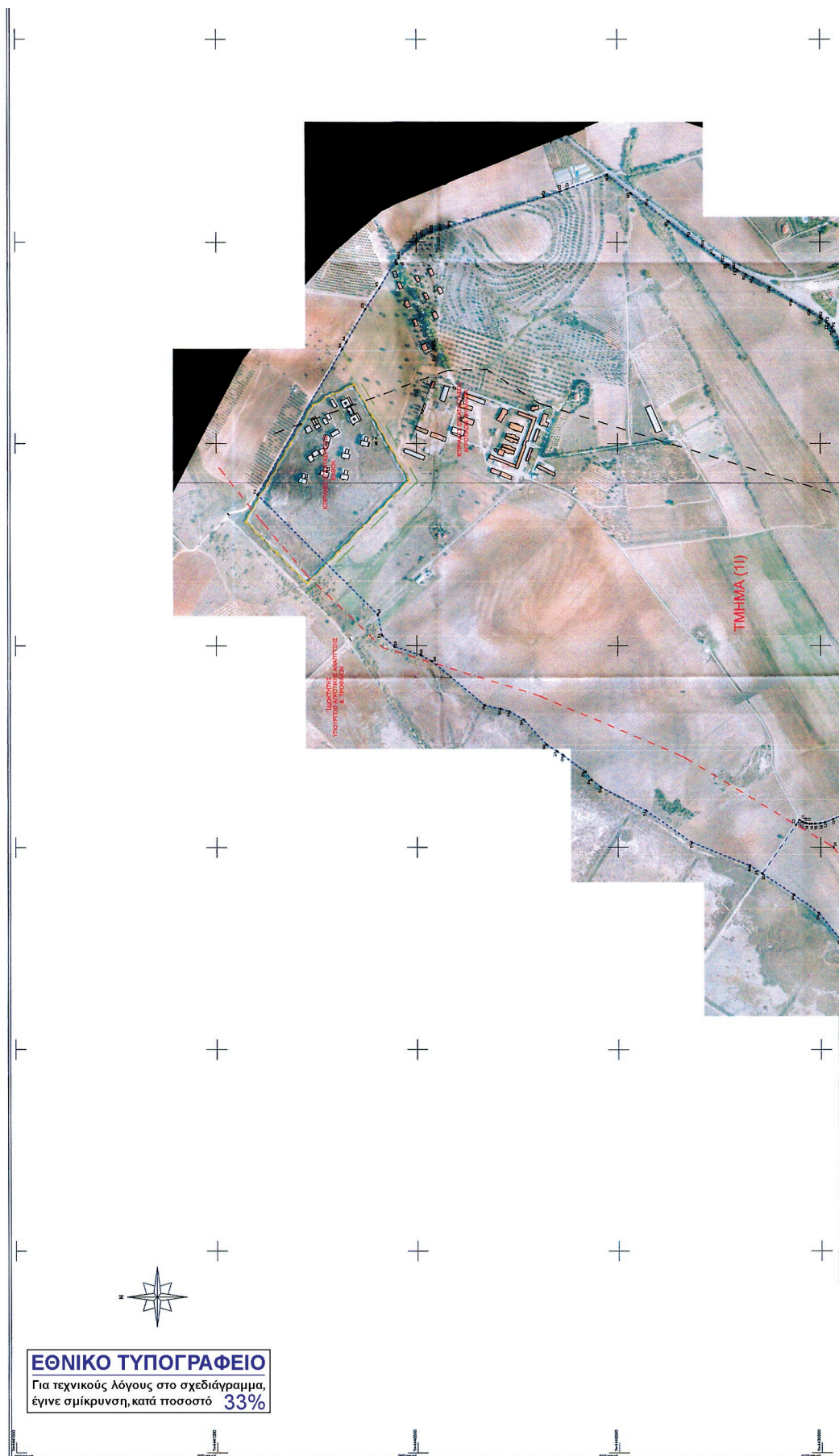

ΕΘΝΙΚΟ ΤΥΠΟΓΡΑΦΕΙΟ
Για τεχνικούς λόγους στο σχεδιάγραμμα,
έγινε σμίκρυνση, κατά ποσοστό 33%

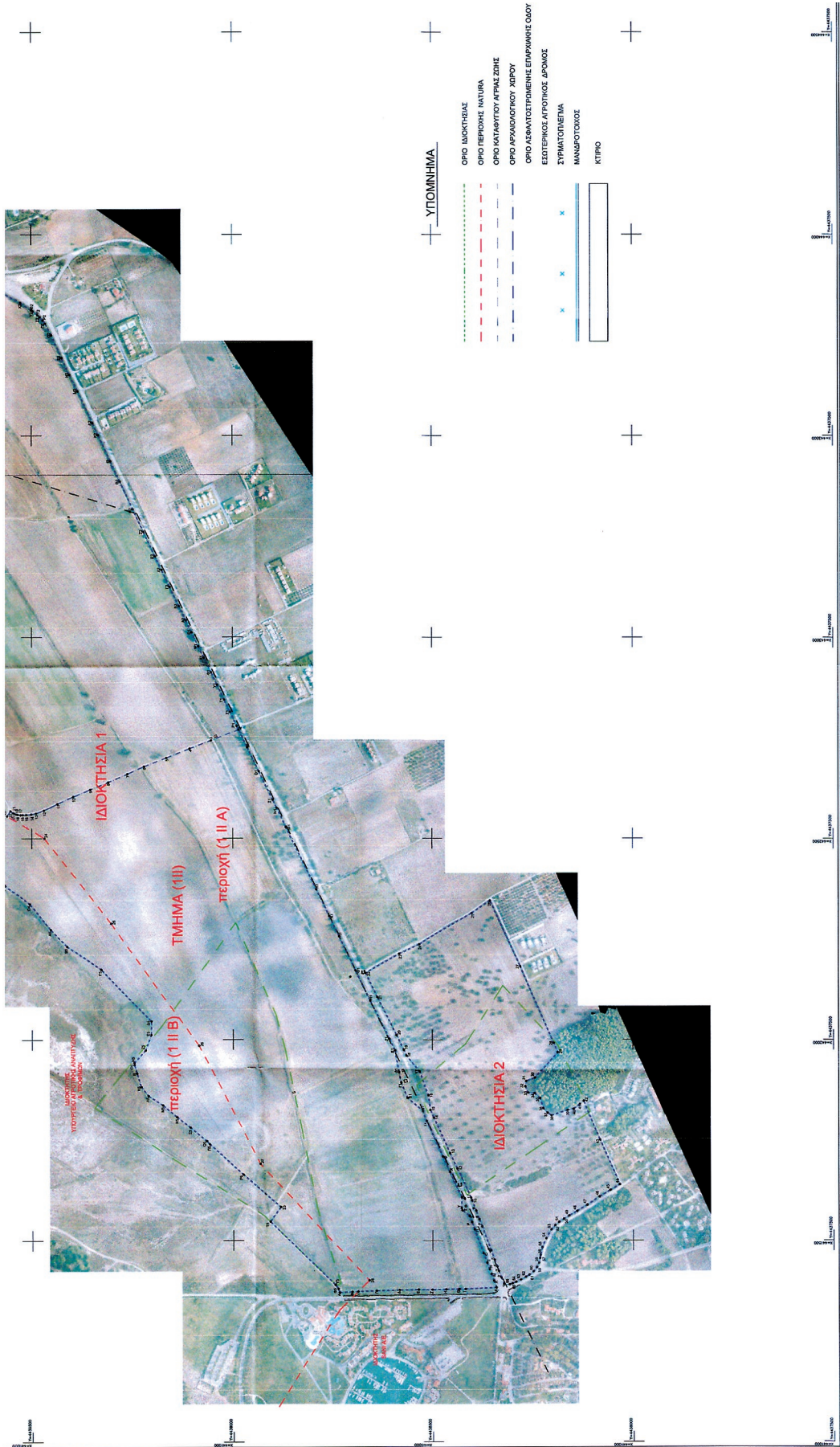

ΥΠΟΜΗΝΗΜΑ

- ΟΡΟ ΙΔΙΟΚΤΗΣΙΑΣ
- ΟΡΟ ΠΕΡΙΟΧΗΣ ΠΑΤΥΡΑ
- ΟΡΟ ΚΑΤΑΡΤΙΣΤΙΚΟΥ ΚΟΜΠΛΕΞΟΣ
- ΟΡΟ ΑΡΧΑΙΟΛΟΓΙΚΟΥ ΧΩΡΟΥ
- ΟΡΟ ΑΣΦΑΛΤΟΣΤΡΩΜΕΝΗΣ ΕΠΙΦΑΝΕΙΑΣ ΟΔΟΥ
- ΕΣΤΕΡΟΣ ΑΡΧΑΙΟΛΟΓΙΚΟΣ ΔΡΟΜΟΣ
- ΣΤΡΑΤΟΠΕΔΙΑ
- ΜΑΚΡΟΤΟΠΟΣ
- ΚΤΗΡΟ

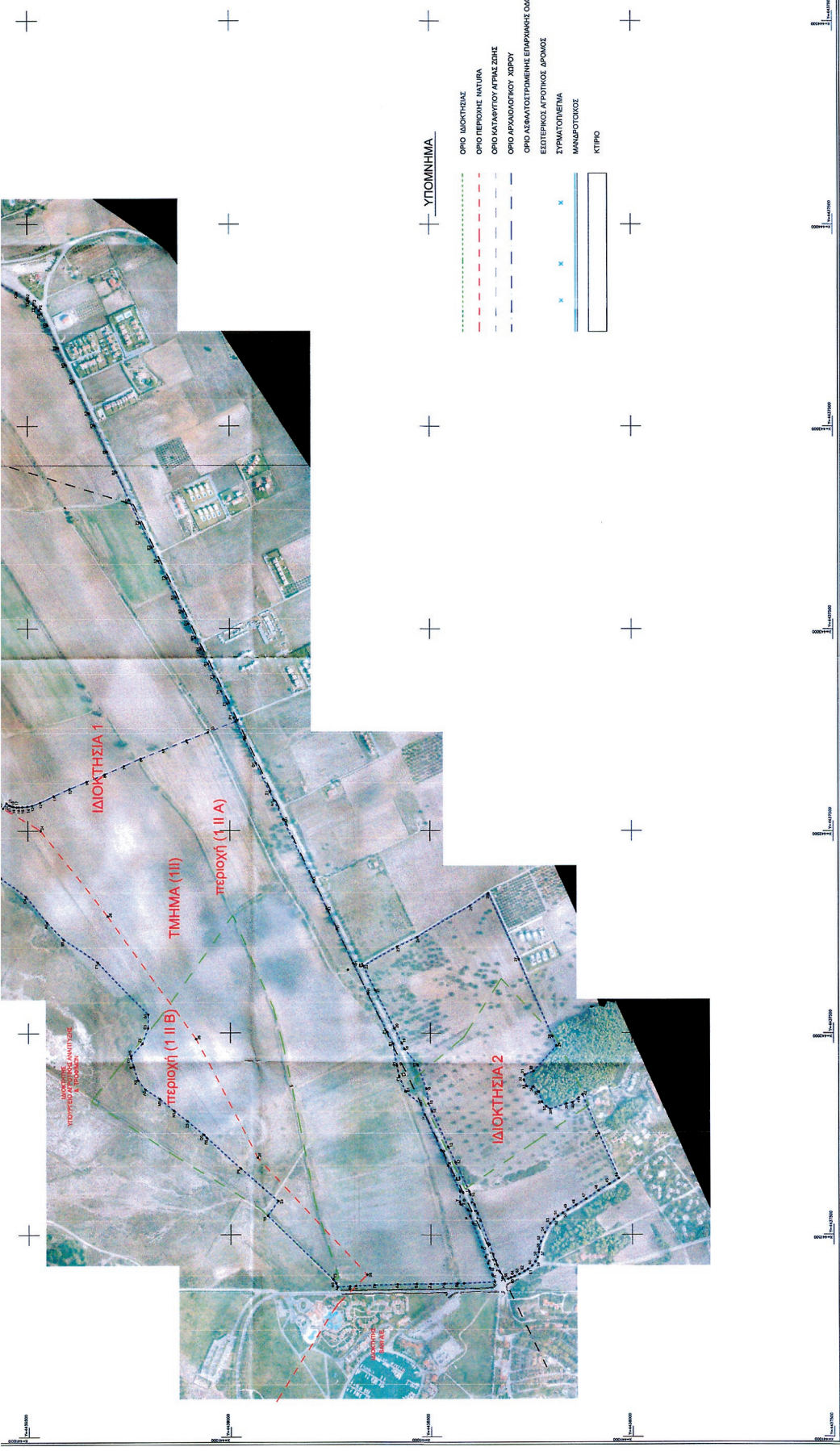

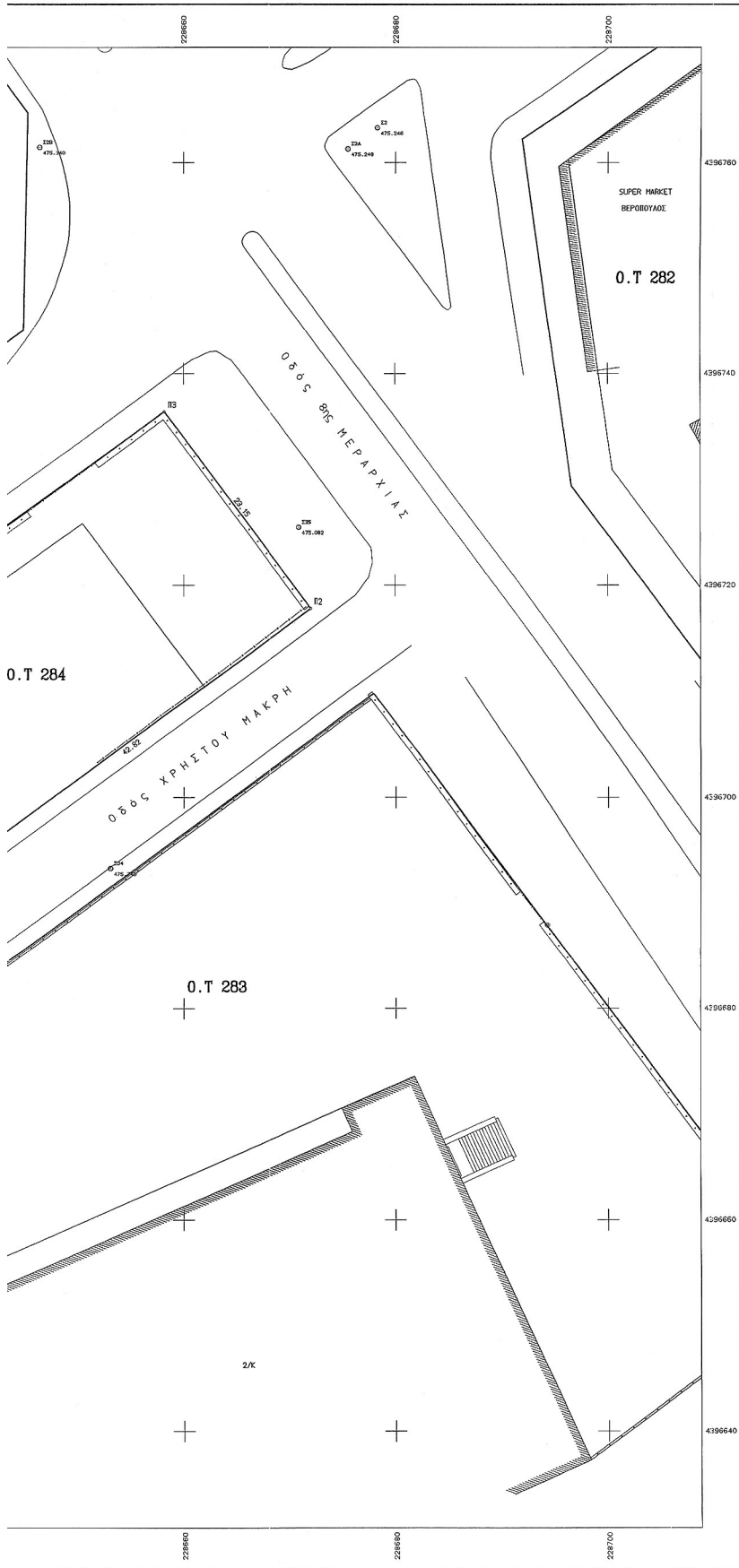

ΣΥΝΤΕΤΑΓΜΕΝΕΣ ΟΡΙΩΝ

ΠΛΗΘ	Σ	Υ	ΠΛΗΘ	Χ	Υ	ΠΛΗΘ	Χ	Υ
12	228672.616	4396717.895	13	228670.217	4396785.421	15	228671.059	4396643.813
16	228670.873	4396702.451	17	228671.482	4396693.538	18	228672.887	4396710.885
19	228670.542	4396738.558	20	228674.293	4396690.151	21	228670.001	4396692.867
22	228670.170	4396730.303	23	228671.720	4396692.721	24	228672.487	4396724.388

12-13	ΣΗΜΕΙΑ:4	ΕΜΒΑΔΟ:1008.42 μ ²
16-17	ΣΗΜΕΙΑ:4	ΕΜΒΑΔΟ:1227.72 μ ²
18-19	ΣΗΜΕΙΑ:4	ΕΜΒΑΔΟ:541.51 μ ²

ΠΑΡΑΤΗΡΗΣΕΙΣ
 Είναι εξάρτηση στο ΕΠΣΑ 97
 (Εθνικό Φωτοαεροφωτογράμμετρο)
 Έλλειψος δός GRS 80 α#6278137 (#1/298, 2572236
 Σφάλμα Μετασχηματισμού Προβολής
 Κεντρικός Μετασχηματισμός 30=24 Κο=0,3996
 Στον Κεντρικό Μετασχηματισμό το Χ=500,000
 Γεωγραφικό πλάτος αναφοράς 00'00"00"
 Συντελεστής Γραμμικής Παραμόρφωσης K=1,000506469
 (Στο κέντρο φύλλου)
 Οι υπολογισμοί έγιναν βάσει των συντεταγμένων
 Είναι εξάρτηση στο Κρατικό Υπομετρικό Δίκτυο

ΟΡΟΙ ΔΟΜΗΣΗΣ
 Σ.Δ. 20.05.1971 / Φ.Ε.Κ 1288/ 15.06.1971) /
 ΤΟΙΣΑΕ 01
 Πρόστυπο 10 κατά παράκλιση 8 μ.
 Εμβαδό 200 κατά παράκλιση 150 μ².
 Κάλυψη 60 %
 Σ.Δ. 1,4 κατ 2 για καταστήματα
 Υψος 18,00 μ.

ΒΕΒΑΙΩΣΗ
 Ο κτηνιά υπογεγραμμένος ΠΑΠΠΑΣ ΔΗΜΗΤΡΙΟΣ Τοπογράφος Μηχανικός
 βεβαιώνει ότι το οικοπέδο υπό στοιχεία (Π3-12-17-118-Π3) Ε-1006.42
 με περιεχόμενο: Έντος του Έτους Έξοδος Πόλεως Ισωνίων Ο.Τ. 284 και
 είναι άρτιο και οικοδομήσιμο σύμφωνα με τους ισχύοντες όρους δό-
 μησης.

Ισώνια ΔΕΚΕΜΒΡΙΟΣ 2003
 ΠΑΠΠΑΣ ΔΗΜΗΤΡΙΟΣ
 ΔΗΜΗΤΡΙΟΣ ΝΙΚ. ΠΑΠΠΑΣ
 ΔΙΠΛ. ΤΟΠΟΓΡΑΦΟΣ ΜΗΧΑΝΙΚΟΣ Ε.Μ.Π.
 ΜΕΛΟΣ Τ.Ε.Ε. ΑΡΧ. ΜΗΤΡΩΟΥ 41913
 ΕΠΡΑ: ΔΑΜΠΡΩΤ 24 ΙΩΑΝΝΙΝΑ - ΤΗΛ. 67.898
 ΑΦΜ. 029153560 Α' ΔΟΥ Ισωνίων

ΑΝΤΙΓΡΑΦΟ 1) 100€, ε.μ. Μαργή

ΤΕΧΝΙΚΟ ΓΡΑΦΕΙΟ	
ΠΑΠΠΑΣ ΔΗΜΗΤΡΙΟΣ ΤΟΠΟΓΡΑΦΟΣ ΜΗΧΑΝΙΚΟΣ Ε.Μ.Π	
Λαμπρίδου 24 - ΙΩΑΝΝΙΝΑ Τ.Κ. 45332 - Τηλ. 2651067908	
ΕΡΓΟΔΟΤΗΣ	
ΥΠΟΥΡΓΕΙΟ ΥΓΕΙΑΣ & ΠΡΟΝΟΙΑΣ ΠΕΡΙΦΕΡΕΙΑΚΟ ΣΥΣΤΗΜΑ ΥΓΕΙΑΣ & ΠΡΟΝΟΙΑΣ ΗΠΕΙΡΟΥ	
ΕΡΓΟ	
ΣΥΝΤΑΣΗ ΤΟΠΟΓΡΑΦΙΚΩΝ ΔΙΑΓΡΑΜΜΑΤΩΝ	
ΘΕΣΗ	
Ο.Τ 284 , Ο.Τ 284α , Ο.Τ 284β	
ΘΕΜΑ ΣΧΕΔΙΟΥ	ΑΡΙΘΜΟΣ ΣΧΕΔΙΟΥ
ΤΟΠΟΓΡΑΦΙΚΟ ΔΙΑΓΡΑΜΜΑ	ΤΟΠ. 02
	ΚΛΙΜΑΚΑ 1:200
ΧΡΟΝΟΣ ΜΕΛΕΤΗΣ : ΔΕΚΕΜΒΡΙΟΣ 2003	
ΥΠΟΓΡΑΦΗ	ΣΤΑΦΙΔΑ
	ΔΗΜΗΤΡΙΟΣ ΝΙΚ. ΠΑΠΠΑΣ ΔΙΠΛ. ΤΟΠΟΓΡΑΦΟΣ ΜΗΧΑΝΙΚΟΣ Ε.Μ.Π. ΜΕΛΟΣ Τ.Ε.Ε. ΑΡΧ. ΜΗΤΡΩΟΥ 41913 ΕΠΡΑ: ΔΑΜΠΡΩΤ 24 ΙΩΑΝΝΙΝΑ - ΤΗΛ. 67.898 ΑΦΜ. 029153560 Α' ΔΟΥ Ισωνίων

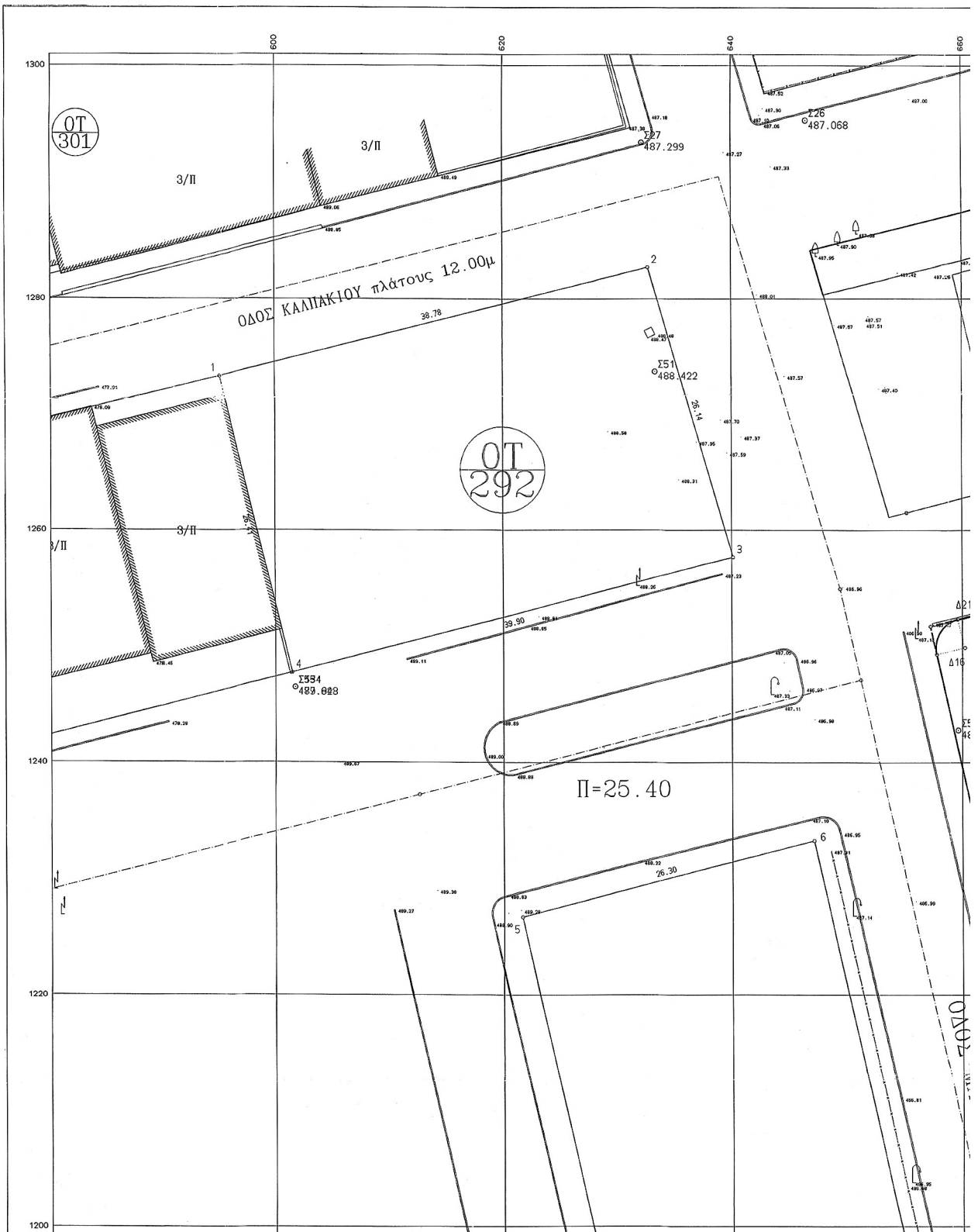

ΕΘΝΙΚΟ ΤΥΠΟΓΡΑΦΕΙΟ
 Για τεχνικούς λόγους στο σχεδιάγραμμα,
 έγινε σμίκρυνση, κατά ποσοστό 39%

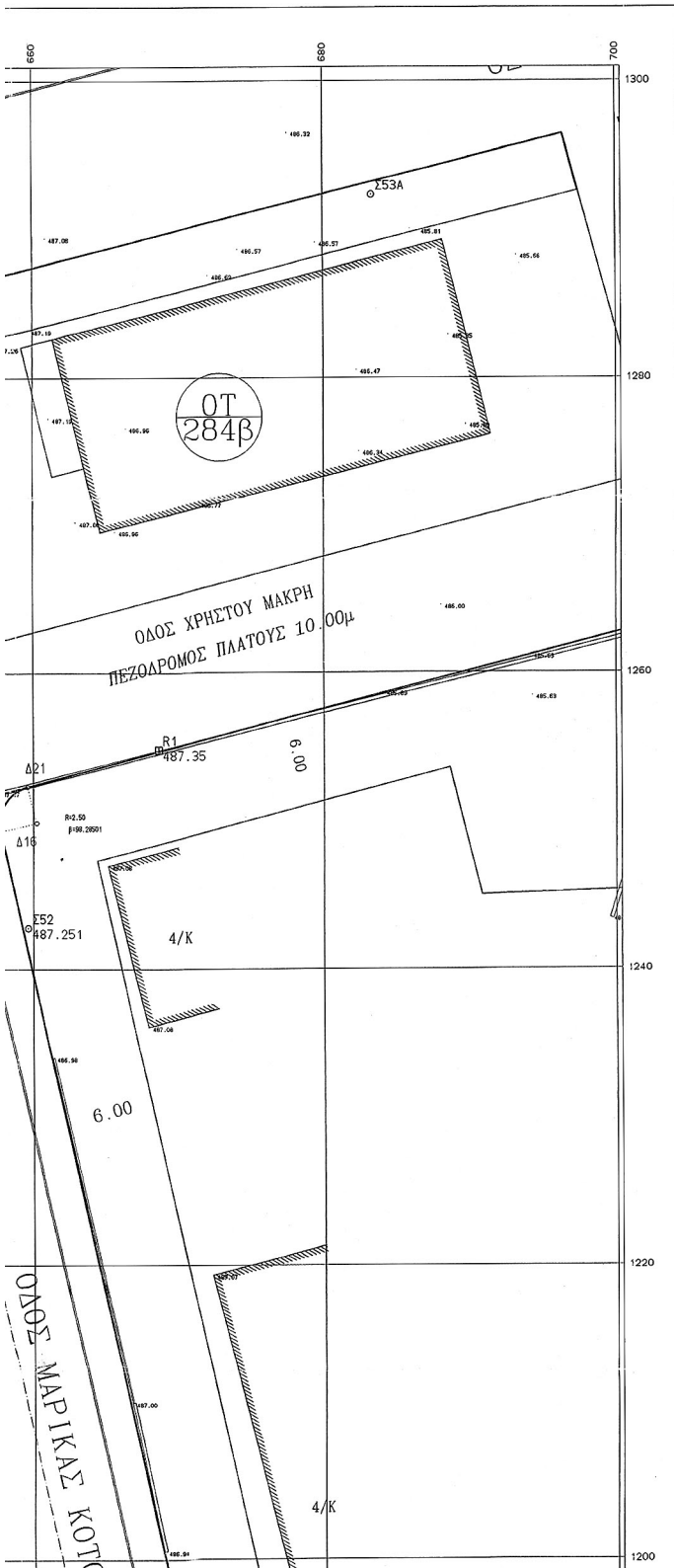

ΥΠΟΜΝΗΣΗ

Η αποτίμηση έγινε σε ανεξάρτητο δίκτυο συντεταγμένων και αφορά την υφιστάμενη κατάσταση.

ΕΛΛΗΝΙΚΗ ΠΥΝΟΤΗΤΙΑΣ

Οι οδοί Μαρίας Κοπούλη, Χρήστου Μακρή και Καλακίου είναι ήδη διανομμένες και διαγραφμένες στο μεγαλύτερο μέρος τους, ενώ η οδός Κατζίη είναι υπό διαμόρφωση. Οι οικοδομικές γραμμές χερσόγεια φραγιά με βάση τα υφιστάμενα κτίσματα, τις ήδη υφιστάμενες Ρ.Γ και 0.Γ των 0.Τ284β και 0.Τ283, τα πλάτη των εδρών, και τις αναγραφόμενες διαστάσεις των πλευρών των 0.1 στο εγκεκριμένο διάγραμμα του χωροταμικού σχεδίου. Στην οδό Καλακίου έγινε πρόσθετο επανομοιοποιήσιμο των εδρών/κατασκευών από τις υπάρχουσες εξοφλήσεις.

ΕΠΙΔΕΙΧΤΕΡΙΣΤΙ

ΕΠΙΔΕΙΧΤΕΡΙΟ ΟΙΚΟΠΕΔΟΥ ΜΕ ΣΤΟΙΧΕΙΑ: (1.2.3.4.1)=1033.25H2 (01292)
ΕΠΙΔΕΙΧΤΕΡΙΟ ΟΙΚΟΠΕΔΟΥ ΜΕ ΣΤΟΙΧΕΙΑ:(5.6.7.8.9.5)=2740.40H2 (01285)

Τα παραπάνω οικόπεδα είναι τα ενοποιημένα τμήματα ευρύτερης ιδιοκτησίας στα 0.Τ292 και 0.Τ285 σύμφωνα με τα προβλεπόμενα στις υπ.αριθμ. 15/17088/86 και 3/1988 πράξεις αναλογισμού υποχρέσεων λόγω ραμοτομίας.

ΟΡΟΙ ΔΟΧΗΘΕ

- Ταμείο α1
- ελάχιστο πρόσωπο 10.00μ κατά παράλληλη 8.00μ
- ελάχιστο εμβαδόν 200.00μ² κατά παράλληλη 150.00μ²
- κόσμη 70%
- ε.δύμηρης 1.4
- οφες 18.00μ

ΒΕΒΑΙΩΣΗ ΑΡΤΙΟΤΗΤΑΣ

Ο υπέρβαρον βεβαιώνω ότι τα υπο στοιχεία (1.2.3.4.1)=1033.25H2 και (5.6.7.8.9.5)=2740.40H2 οικόπεδα τα οποία βρίσκονται εντός του εγκεκριμένου σχεδίου άλλης του Δήμου Ισοωνίων και επί των 0.1 292 και 0.1285 αντίστοιχα με πρόσωπο στις οδούς Καλακίου, Χρήστου Μακρή Μαρίας Κοπούλη και Πλατείας Κατζίη είναι φραγιά και οικοδομημένα σύμφωνα με τις τοπογραφικές Πολυτεχνικές Δεσφές, αφού οι εδρών/κατασκευές έχουν πρόσωπο είναι ήδη διανομμένες.

Τα οικόπεδα υπογράφονται στις Δεσφές του Μ.Δ του 1923 περί σχεδίων πόλεως και οι υποχρεώσεις και τα δικαιώματά τους απορρέουν από τις υπ.αριθμ. 15/1986 και 3/1988 πράξεις αναλογισμού υποχρέσεων λόγω ραμοτομίας.

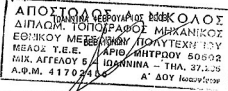

ΣΥΝΤΕΤΑΓΜΕΝΕΣ ΟΡΟΝ

ΣΤΗΛΗ	X	Y	ΣΤΗΛΗ	X	Y	ΣΤΗΛΗ	X	Y
1	595.110	1273.366	2	632.740	1282.730	3	640.117	1257.648
4	801.471	1247.725	5	621.615	1226.680	6	647.091	1233.215
7	870.991	1126.215	8	656.678	1127.328	9	644.424	1127.432
1042	739.013	1130.661	1043	709.257	1129.798	1044	703.297	1129.708
97	787.171	1132.103	98	695.202	1261.512	99	682.129	1129.177
Α16	778.554	1262.784	Α17	697.238	1251.711	Α18	619.927	1139.395
Α31	776.029	1252.462						

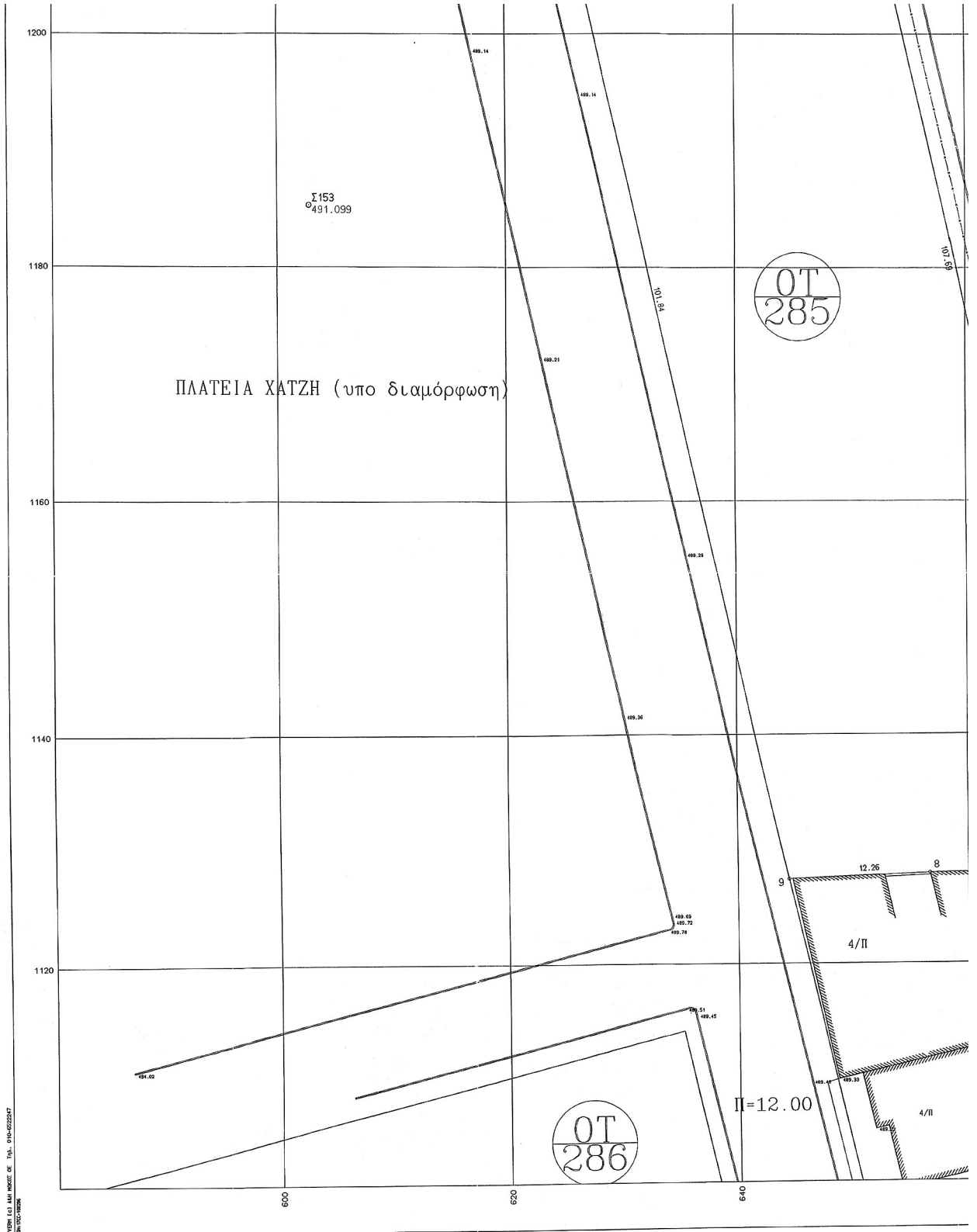

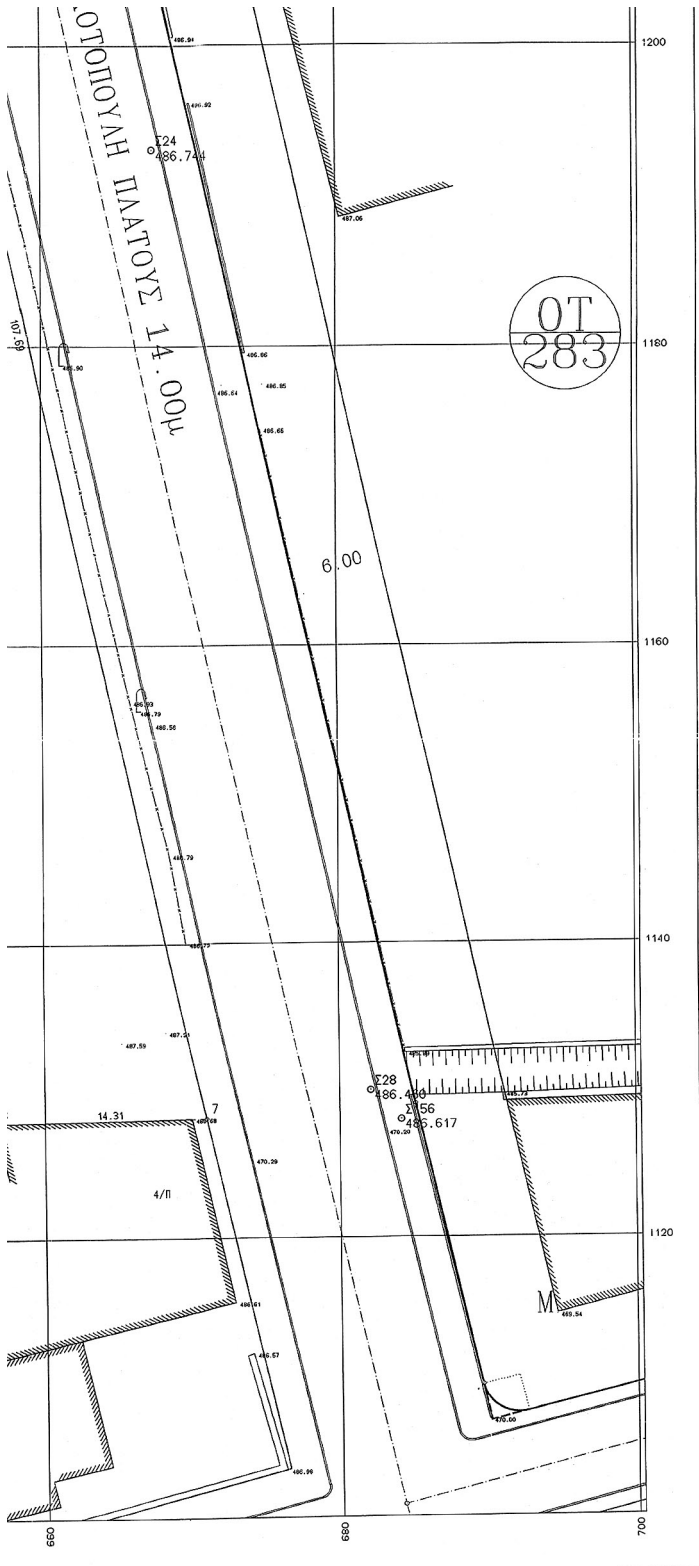

ΥΠΟΥΡΓΕΙΟ ΠΕΡΙΧΕΙΡΣΗΣ ΚΑΙ ΧΡΗΣΗΣ ΓΗΣ, ΔΙΕΥΘΥΝΣΗ ΔΙΑΧΕΙΡΙΣΗΣ ΚΑΙ ΚΑΤΑΣΤΑΣΗΣ ΓΗΣ, ΔΙΟΙΚ. ΔΕΛΦΙΝΩΝ

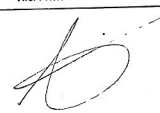

ΑΡΧΕΙΟ: ΙΔΡΥΜΑ.FPL

ΑΝΤΙΓΡΑΦΟ 1) 1033 Μαγρ.
2) 2740 Μαγρ.

ΤΕΧΝΙΚΟ ΓΡΑΦΕΙΟ ΜΕΛΕΤΩΝ ΑΠΟΣΤΟΛΟΣ ΝΙΚΟΛΟΣ Μιχαήλ Αγγέλου 5 Ιωάννινα τηλ. 26510-37285	
ΕΡΓΟΔΟΤΗΣ ΤΟΠΟΓΡΑΦΙΚΟ ΔΙΑΓΡΑΜΜΑ ΘΕΡΑΠΕΥΤΗΡΙΟ ΧΡΟΝΙΩΝ ΠΑΘΗΣΕΩΝ	
ΕΡΓΟ ΤΟΠΟΓΡΑΦΙΚΟ ΔΙΑΓΡΑΜΜΑ	
ΘΕΣΗ Ο.Τ292 και Ο.Τ285 σχέδιο πόλης Δήμου Ιωαννιτών προχρή Αμπελοκήπων	
ΘΕΜΑ ΣΧΕΔΙΟΥ ΤΟΠΟΓΡΑΦΙΚΟ ΔΙΑΓΡΑΜΜΑ	ΑΡΙΘΜΟΣ ΣΧΕΔΙΟΥ ΚΛΙΜΑΚΑ 1:200
ΧΡΟΝΟΣ ΜΕΛΕΤΗΣ : ΦΕΒΡΟΥΑΡΙΟΣ 2003	
ΥΠΟΓΡΑΦΗ 	ΣΦΡΑΓΙΔΑ 

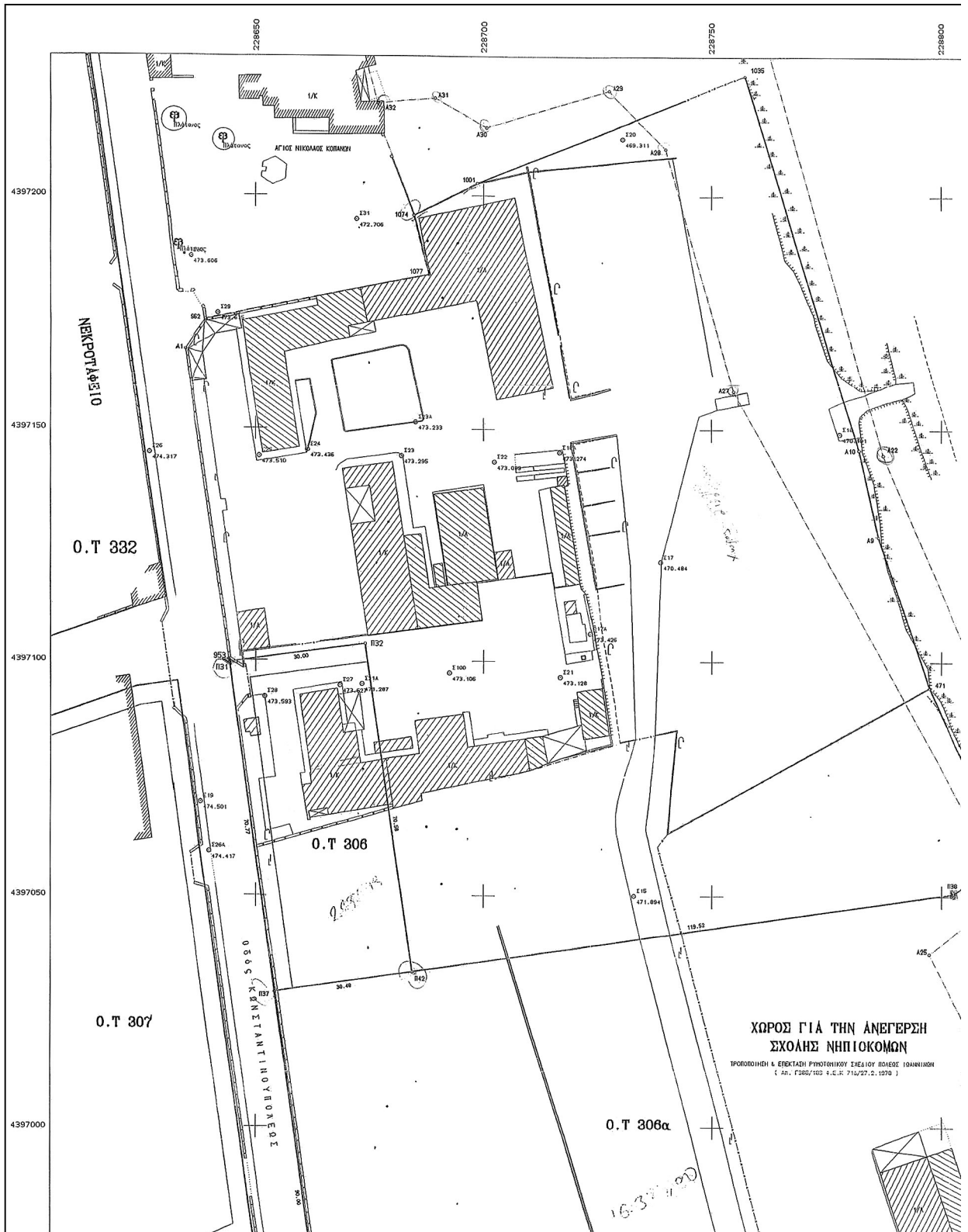

ΕΘΝΙΚΟ ΤΥΠΟΓΡΑΦΕΙΟ
Για τεχνικούς λόγους στο σχεδιάγραμμα,
έγινε σμίκρυνση, κατά ποσοστό **39%**

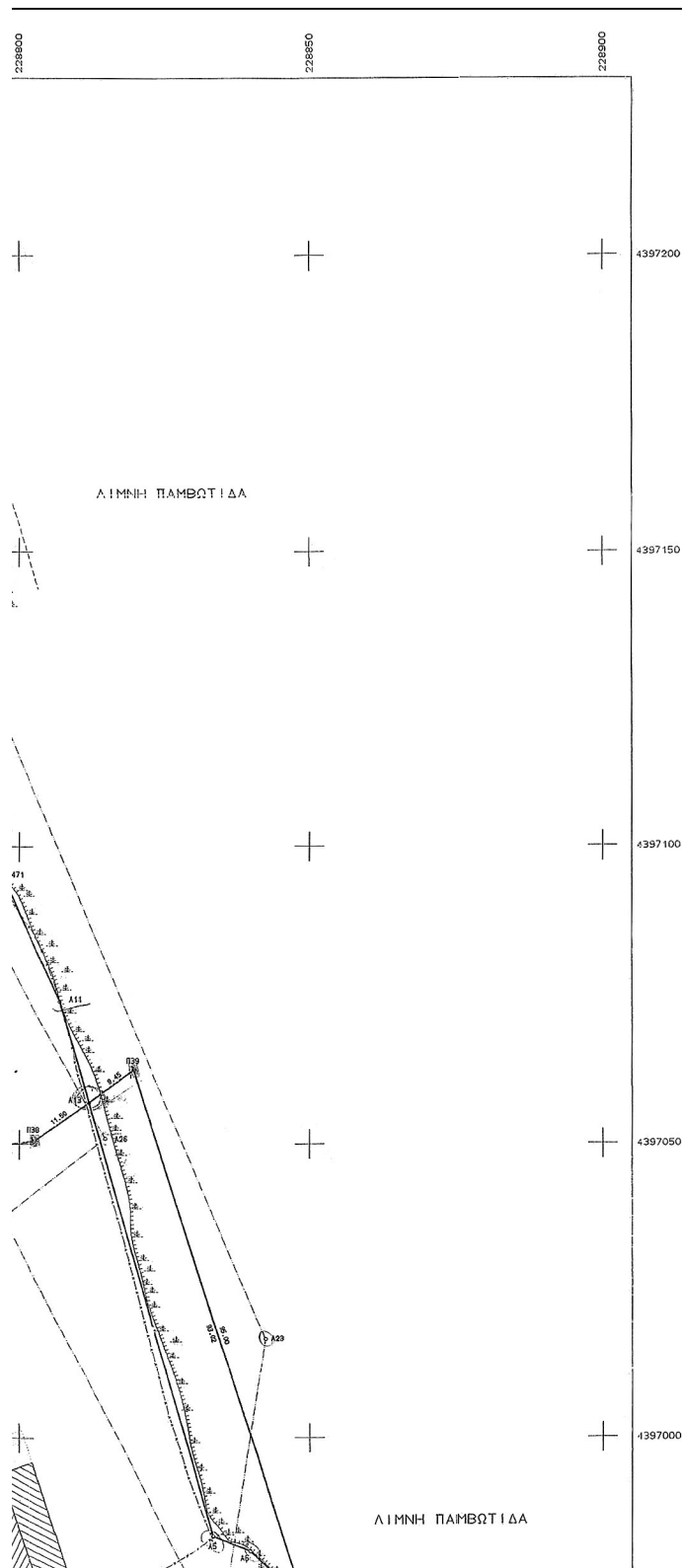

ΣΥΝΤΕΤΑΓΜΕΝΕΣ ΟΡΙΩΝ

ΣΤΗΛΗ	Κ	Υ	ΣΤΗΛΗ	Χ	Υ	ΣΤΗΛΗ	Χ	Υ
65	228698.159	4396806.356	154	228645.658	4396892.632	156	228648.417	4396853.279
68	228682.421	4396873.328	179	228771.365	4396772.651	183	228716.702	4396773.657
280	228703.580	4396797.558	281	228766.036	4396794.269	292	228709.356	4396769.494
336	228625.010	4396945.205	338	228611.265	4396844.531	371	228797.436	4397094.567
353	228644.005	4397100.286	362	228638.520	4397173.617	1001	228698.680	4397202.728
1035	228757.300	4397226.104	1074	228684.701	4397195.595	1077	228688.016	4397183.295
1034	228644.203	4397099.816	1038	228673.940	4397103.626	1034	228615.248	4396951.445
1036	228616.923	4396945.561	1037	228654.121	4397023.547	1038	228602.645	4397050.556
1039	228619.745	4397062.649	1041	228665.727	4396940.434	1042	228604.305	4397033.816
1043	228597.523	4396944.793	1041	228634.269	4397161.196	1044	228708.917	4396790.760
1045	228633.465	4396983.524	1046	228639.810	4396981.103	1047	228646.669	4396974.685
1048	228670.441	4396967.058	1049	228765.319	4397127.245	1040	228782.112	4397145.756
1049	228607.073	4397074.238	1049	228665.452	4396980.590	1049	228612.052	4397077.195
1044	228648.450	4396974.174	1045	228604.537	4396885.676	1046	228672.563	4396962.137
1047	228628.327	4397395.051	1048	228665.058	4397405.921	1049	228634.012	4396967.477
1050	228705.372	4397380.128	1051	228749.972	4397374.501	1052	228787.395	4397144.668
1053	228646.440	4397017.056	1054	228634.757	4396967.530	1055	228797.250	4397037.818
1056	228614.803	4397050.972	1057	228751.824	4397158.472	1058	228740.008	4397210.281
1059	228737.473	4397222.807	1060	228700.691	4397214.836	1061	228698.255	4397211.089
1062	228676.759	4397219.969	1063	228671.061	4397241.595	1064	228663.619	4397240.077
1065	228657.478	4397250.361	1066	228634.736	4397252.785	1067	228627.168	4397263.345
1068	228628.325	4397268.353	1069	228632.316	4397375.014	1070	228620.601	4397375.014
1071	228628.321	4397262.385	1072	228719.258	4396797.878	1073	228649.063	4396972.286

ΙΔ:1	ΣΤΗΜΜΙΑ:28	ΕΜΒΑΔΟ:67860.92 μ²
1074	1001 1035	A10 A9 471 A11 A5 A6 A7 A8 A16
A15	156 179	183 292 281 280 65 A12 B41 B37 B31
353	A1	962 1077

ΙΔ:11	ΣΤΗΜΜΙΑ:8	ΕΜΒΑΔΟ:4591.15 μ²
A9	A4	281 280 66 A12 B41 B43

ΙΔ:12	ΣΤΗΜΜΙΑ:9	ΕΜΒΑΔΟ:16235.00 μ²
B43	B41 B37 B42 B38 B39	A10 B35 B34

ΙΔ:13	ΣΤΗΜΜΙΑ:4	ΕΜΒΑΔΟ:2137.19 μ²
B42	B37 B31 B32	

ΙΔ:14	ΣΤΗΜΜΙΑ:7	ΕΜΒΑΔΟ:5039.60 μ²
156	154 336 338 A16	A15 156

ΙΔ:121	ΣΤΗΜΜΙΑ:12	ΕΜΒΑΔΟ:15371.27 μ²
B37	B42 B38 (A13) A5	A6 A7 A14 A10 B35 B34 B41

ΙΔ:122	ΣΤΗΜΜΙΑ:6	ΕΜΒΑΔΟ:863.73 μ²
A13	B39 A14 A7 A6	A5

ΙΔ:999	ΣΤΗΜΜΙΑ:25	ΕΜΒΑΔΟ:23219.72 μ²
A24	A18 A25 A27 A27	A28 A29 A30 A31 A32 A33 A34
A25	A26 A37 A38 A39	A40 A41 A17 A18 A20 A21 A22
A23		

ΠΑΡΑΤΗΡΗΣΕΙΣ
 Είναι εξάρτηση στο ΕΓΓΛ 87
 (Ελληνικό Γεωδαιτικό Σύστημα Αναφοράς)
 Ελλειψοειδές ΒΕΣ 80, α=6378137 f=1/298.2572236
 Εγκάρσια Μερκατορική Προβολή
 Κεντρικός Μεσημβρινός λ=24 Κο=0.9996
 Στον Κεντρικό Μεσημβρινό το Χ=500.000
 Γεωγραφικό πλάτος αναφοράς 00 00' 00"
 Συντελεστής Γραμμικής Παραμόρφωσης K=1.000506469
 (Στο κέντρο φύλλου)
 Οι υπολογισμοί έγιναν βάσει των συντεταγμένων
 Είναι εξάρτηση στο Κρατικό Γεωμετρικό Δίκτυο

ΟΡΟΙ ΔΟΜΗΣΗΣ
 Για το τμήμα ΕΠΤΟΣ ΣΧΕΔΙΟΥ που προβλέπει τον ΧΩΡΟ για την ανέγερση ΣΚΟΛΗΣ ΝΗΠΙΑΓΩΓΕΙΩΝ (Π.Δ 09.08.1978 / Φ.Ε.Κ 5574/ 03.11.1978)
 Οικοδομικό σύστημα Πανταχόθεν Ελεύθερο
 Κάλυψη 40 %
 Σ.Δ 0,8
 Οροφοί 2
 Υψος 8.00 μ. και σε περίπτωση κατασκευής στέγης το μέγιστο ύψος ορίζεται σε 9.50 μ.
 Ελάχιστη απόσταση των κτιρίων από την Ρ.Γ της οδού ΚΩΝ-ΠΟΛΕΩΣ και των ορίων του γηπέδου 4.00 μ.

Για το τμήμα ΕΚΤΟΣ ΣΧΕΔΙΟΥ
 Π.Δ της 24 / 31.5.1985 (ΦΕΚ 270 Δ)
 ΟΡΟΙ ΔΟΜΗΣΗΣ ΟΙΚΟΔΟΜΩΝ ΕΚΤΟΣ ΣΧΕΔΙΟΥ
 Π.Δ της 5.5.1983 / ΦΕΚ 297 Δ / 17.5.1999
 όπως τροποποιήθηκε με το :
 Π.Δ της 30.3.1993 / ΦΕΚ 389 Δ / 21.4.1993
 ΖΩΝΗΣ ΟΙΚΙΣΤΙΚΟΥ ΕΛΕΓΧΟΥ
 ΠΕΡΙΟΧΗ με στοιχείο 28
 Ελάχιστο όριο κατάπτωσης 4000 μ²
 Επίσης ισχύει η υπ.αρ.22943 / 05.06.2003 Απ.Υπουργών ΜΗΡΤΥΣΗΣ ΥΠΕΧΩΔΕ & ΓΕΩΡΓΙΑΣ (Φ.Ε.Κ 649Δ / 25.06.2003)
 όπως τροποποιήθηκε με την υπ.αρ.46003 Απ.Υπουργών ΑΝΑΠΤΥΞΗΣ ΥΠΕΧΩΔΕ & ΓΕΩΡΓΙΑΣ (Φ.Ε.Κ 1250Δ / 26.11.2003).

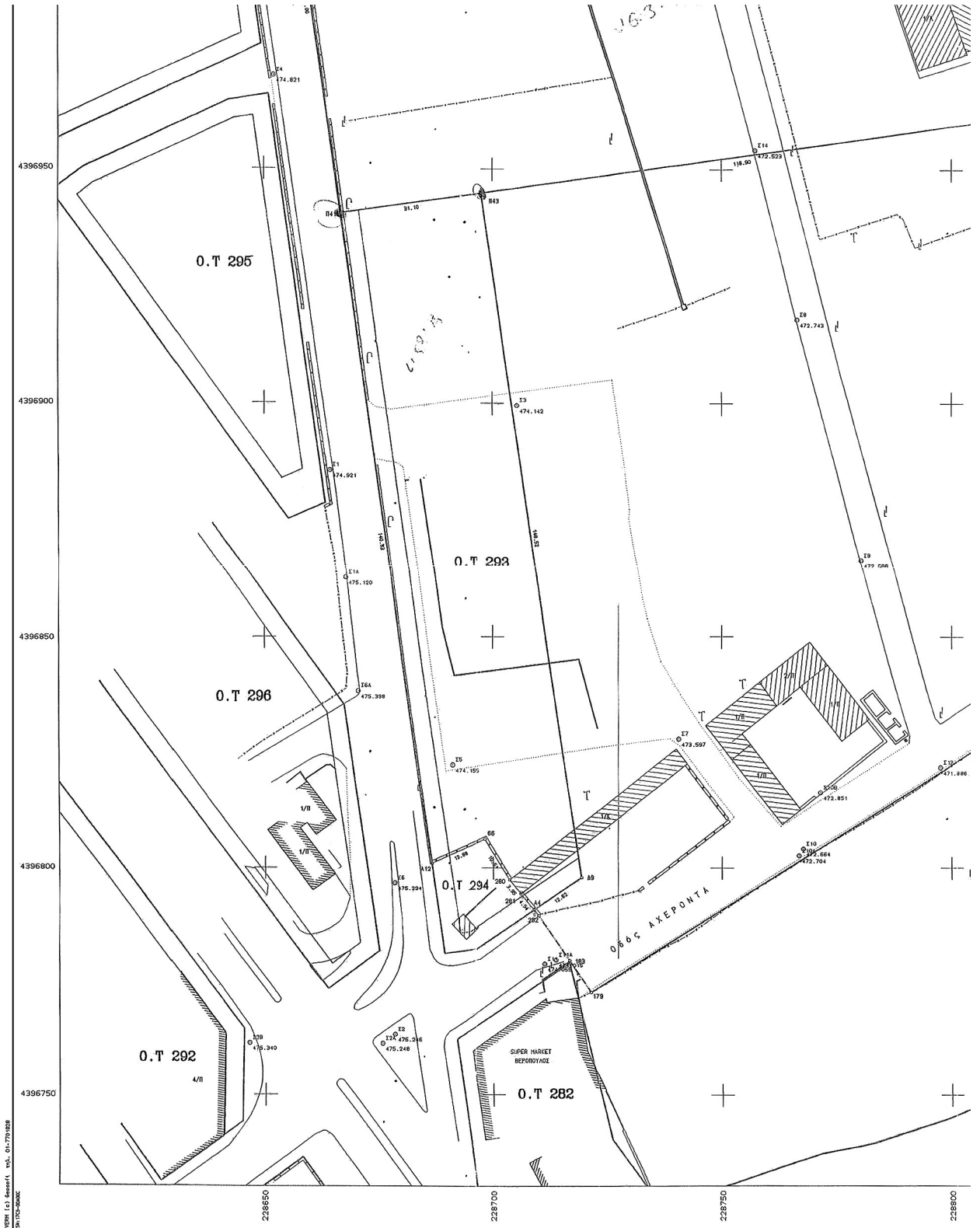

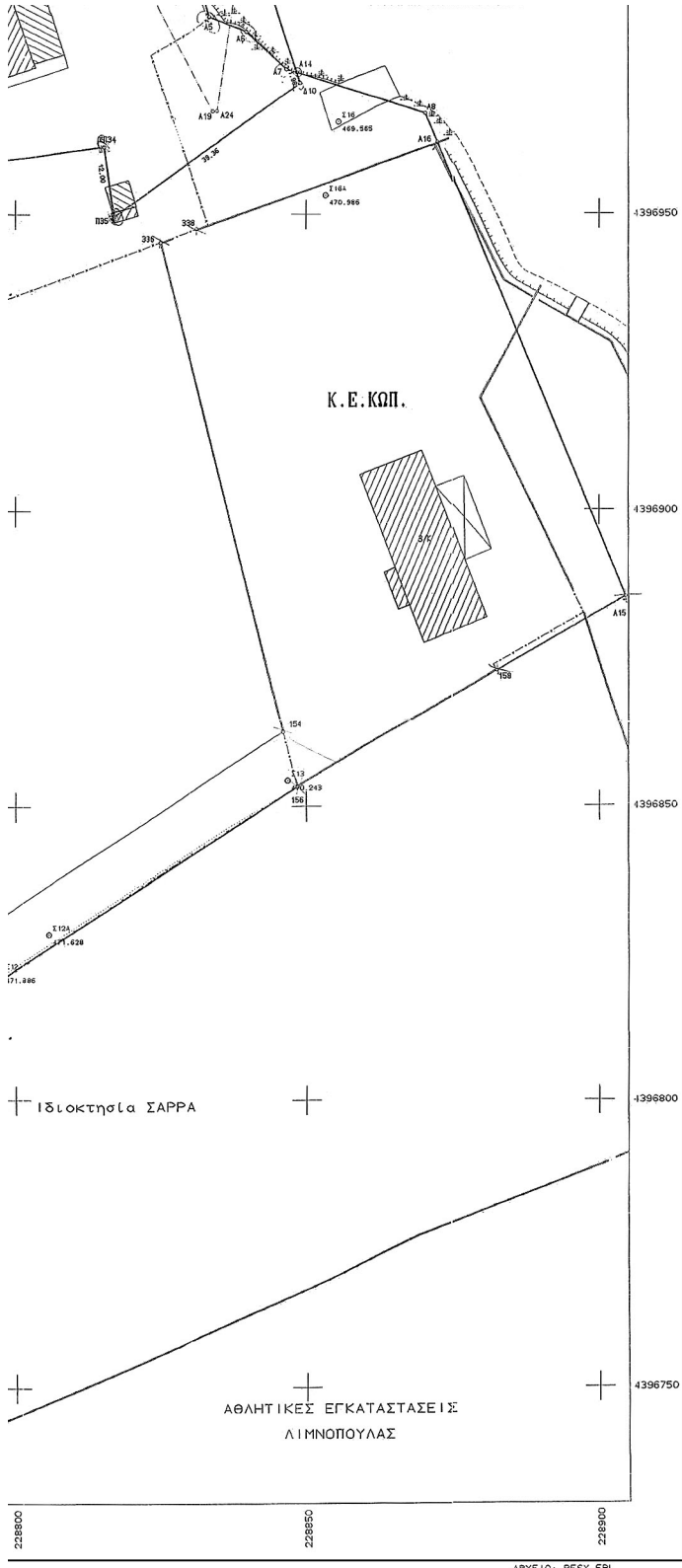

<p>ΤΕΧΝΙΚΟ ΓΡΑΦΕΙΟ ΠΑΠΠΑΣ ΔΗΜΗΤΡΙΟΣ ΤΟΠΟΓΡΑΦΟΣ ΜΗΧΑΝΙΚΟΣ Ε.Μ.Π</p> <p>Λαμπρτσίου 24 - ΙΩΑΝΝΙΝΑ Τ.Κ 45332 - Τηλ. 2651067808</p>	
<p>ΕΡΓΟΔΟΤΗΣ ΥΠΟΥΡΓΕΙΟ ΥΓΕΙΑΣ & ΠΡΟΝΟΙΑΣ ΠΕΡΙΦΕΡΕΙΑΚΟ ΣΥΣΤΗΜΑ ΥΓΕΙΑΣ & ΠΡΟΝΟΙΑΣ ΗΠΕΙΡΟΥ</p>	
<p>ΕΡΓΟ ΣΥΝΤΑΞΗ ΤΟΠΟΓΡΑΦΙΚΩΝ ΔΙΑΓΡΑΜΜΑΤΩΝ</p>	
<p>ΘΕΣΗ ΑΓΙΟΣ ΝΙΚΟΛΑΟΣ ΚΟΠΑΝΩΝ</p>	
<p>ΘΕΜΑ ΣΧΕΔΙΟΥ ΤΟΠΟΓΡΑΦΙΚΟ ΔΙΑΓΡΑΜΜΑ</p>	<p>ΑΡΙΘΜΟΣ ΣΧΕΔΙΟΥ ΤΟΠ. 01</p> <p>ΚΛΙΜΑΚΑ 1:500</p>
<p>ΧΡΟΝΟΣ ΜΕΛΕΤΗΣ : ΔΕΚΕΜΒΡΙΟΣ 2003</p>	
<p>ΥΠΟΓΡΑΦΗ</p>	<p>ΣΦΡΑΓΙΔΑ</p> <p>ΔΗΜΗΤΡΙΟΣ ΝΙΚ. ΠΑΠΠΑΣ ΔΙΠΛ. ΤΟΠΟΓΡΑΦΟΣ ΜΗΧΑΝΙΚΟΣ Ε.Μ.Π. ΜΕΛΟΣ Τ.Ε.Ε. ΑΡ.Φ. ΜΗΤΡΟΥΧΟΥ 41913 ΕΔΡΑ: ΛΑΜΠΡΤΣΙΟΥ 24 ΙΩΑΝΝΙΝΑ - ΤΗΛ. 67.808 ΑΦΜ. 029163580 Α' ΔΟΥ Ιωαννίνων</p>

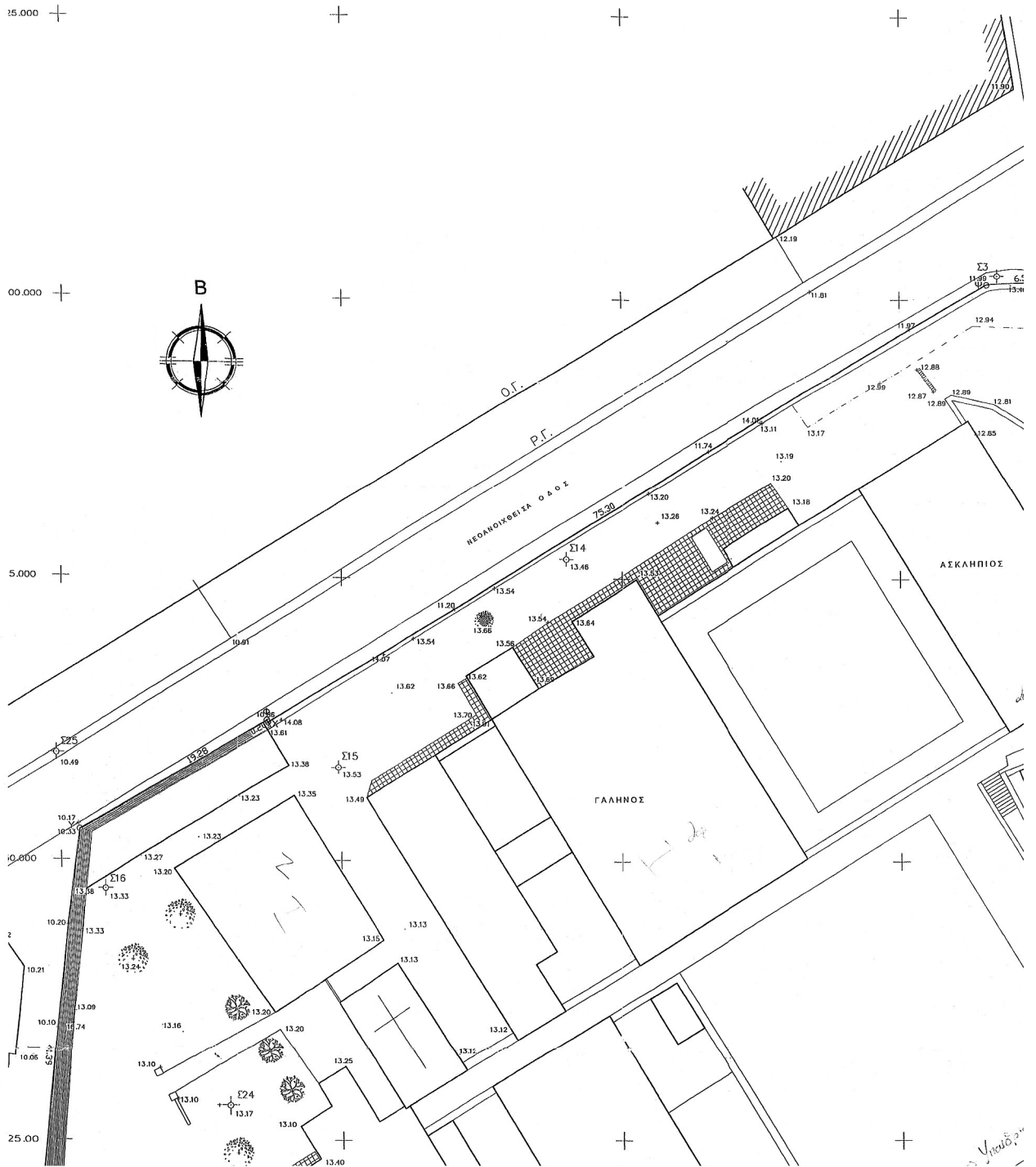

ΕΘΝΙΚΟ ΤΥΠΟΓΡΑΦΕΙΟ
Για τεχνικούς λόγους στο σχεδιάγραμμα,
έγινε σμίκρυνση, κατά ποσοστό **36%**

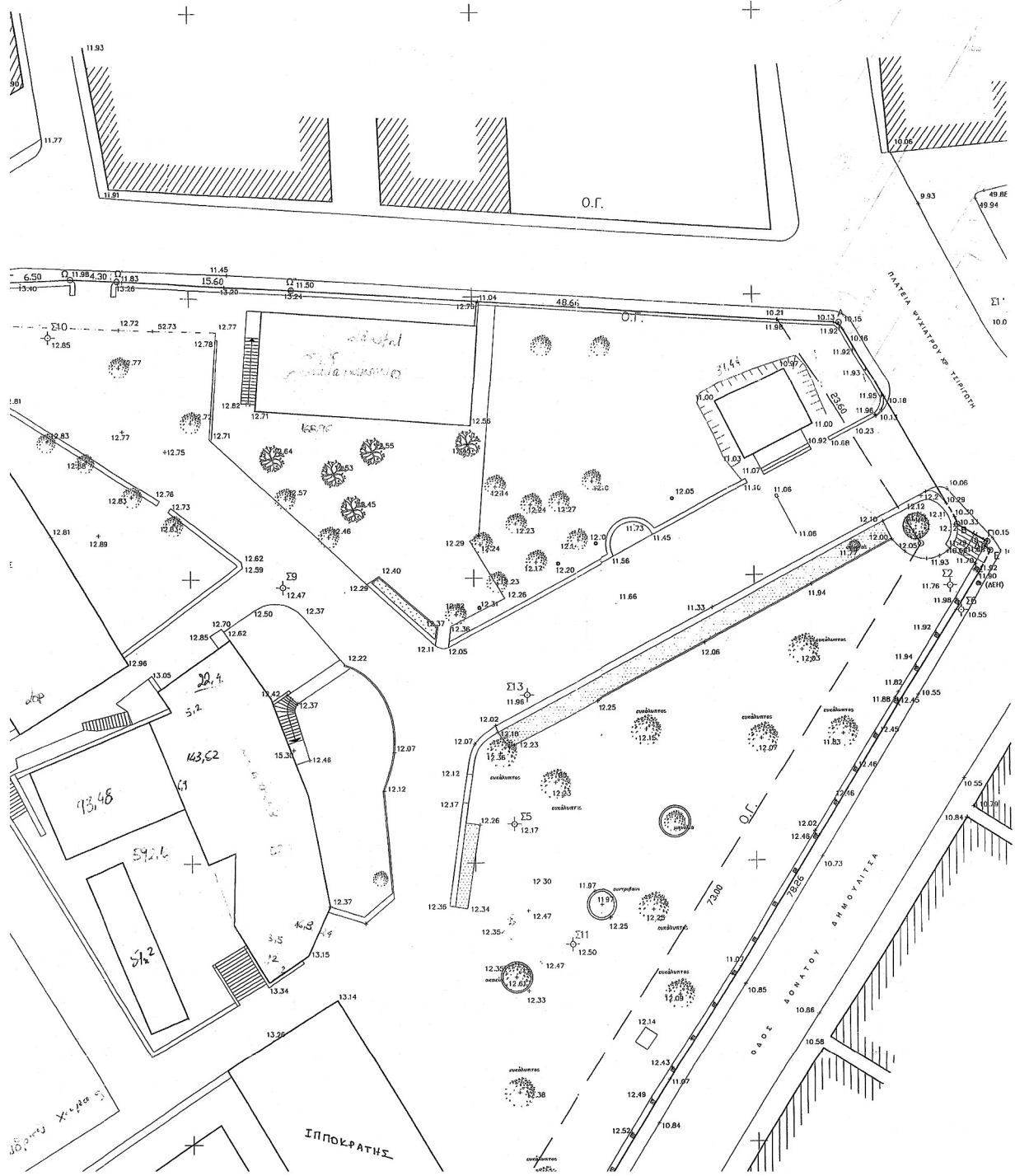

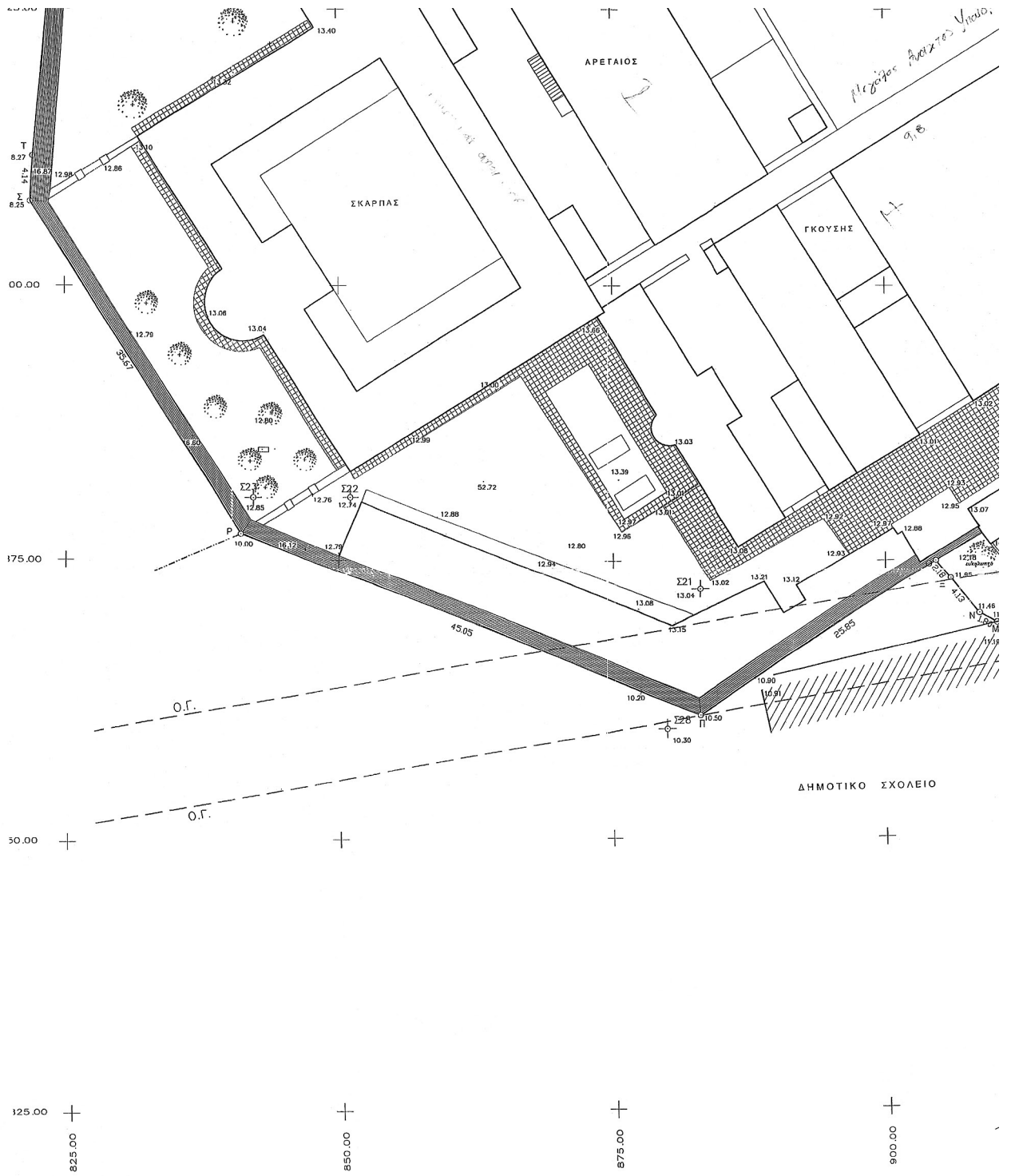

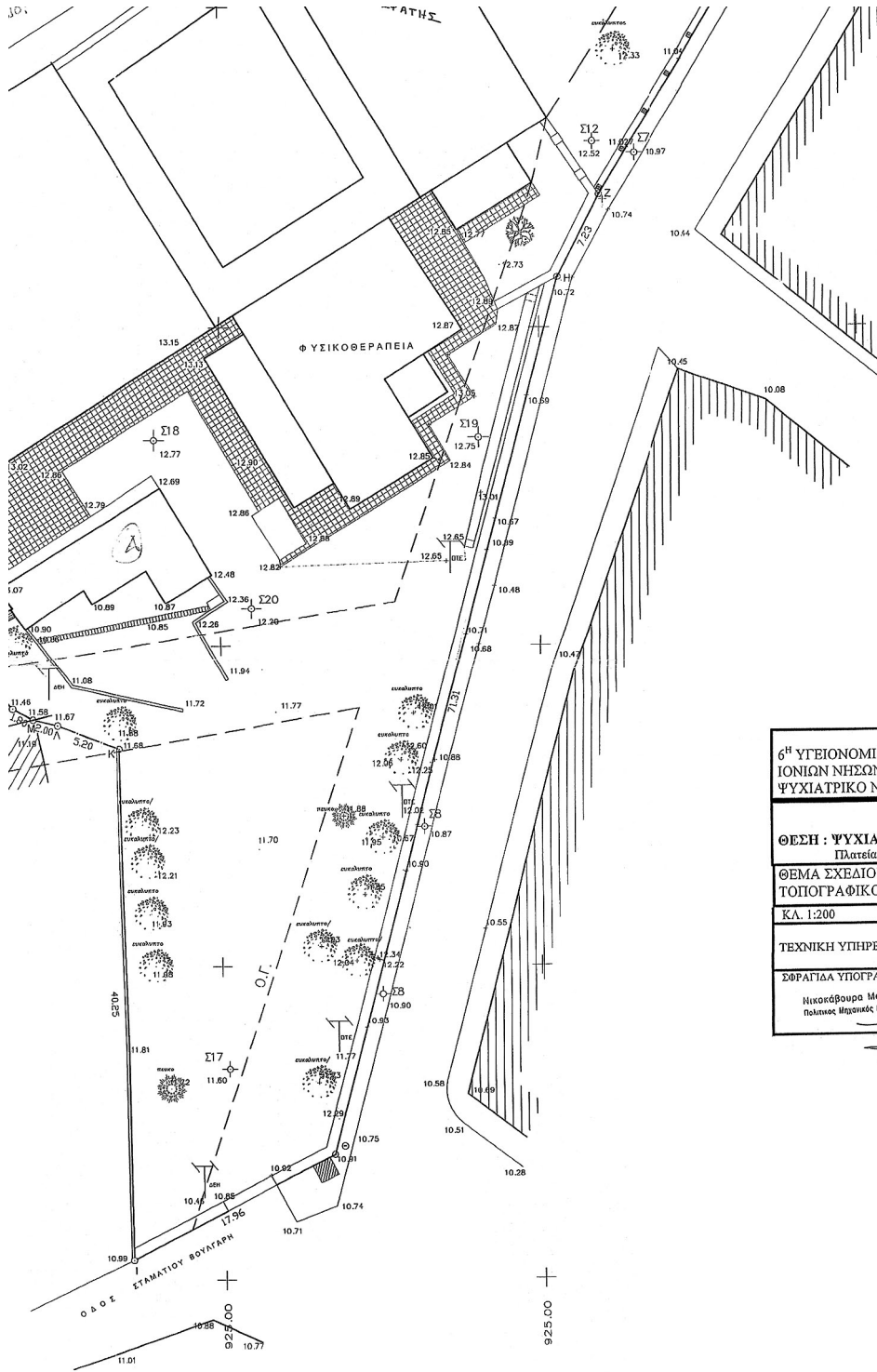

ΣΥΝΤΕΤΑΓΜΕΝΟΣ ΚΟΡΥΦΩΝ
(σύστημα συντεταγμένων αυθαίρετο)
αριθμός στάσεων 28

Α	Χ	Ψ
Β	992.682	997.400
Γ	993.050	979.19
Δ	995.743	977.83
Ε	995.515	977.249
Ζ	995.984	976.887
Η	954.892	910.405
Θ	951.414	903.956
Ι	933.653	834.983
Κ	917.679	828.653
Λ	916.890	868.900
Μ	912.016	868.695
Ν	910.088	868.138
Ξ	908.486	869.981
Ο	905.917	873.215
Π	904.577	874.939
Ρ	883.007	881.075
Σ	841.089	877.434
Τ	821.955	907.571
Υ	822.280	911.707
Φ	826.654	952.713
Χ	843.326	962.399
Ψ	843.451	962.228
Ω	907.760	1001.385
Ω'	914.262	1001.730
Ω''	918.534	1001.547
Ω'''	934.107	1000.688

ΕΜΒΑΔΟΝ (Α.Β.....Ω.Ω'.Ω'') = 17.395,67 Μ2

6^Η ΥΓΕΙΟΝΟΜΙΚΗ ΠΕΡΙΦΕΡΕΙΑ ΠΕΛΟΠΟΝΝΗΣΟΥ –
ΙΟΝΙΩΝ ΝΗΣΩΝ – ΗΠΕΙΡΟΥ & ΔΥΤΙΚΗΣ ΕΛΛΑΔΑΣ
ΨΥΧΙΑΤΡΙΚΟ ΝΟΣΟΚΟΜΕΙΟ ΚΕΡΚΥΡΑΣ

ΘΕΣΗ : ΨΥΧΙΑΤΡΙΚΟ ΝΟΣΟΚΟΜΕΙΟ ΚΕΡΚΥΡΑΣ
Πλατεία Ψυχιάτρου Χ. Τσιριγιώτη

ΘΕΜΑ ΣΧΕΔΙΟΥ :
ΤΟΠΟΓΡΑΦΙΚΟ ΔΙΑΓΡΑΜΜΑ

ΚΑ. 1:200

ΤΕΧΝΙΚΗ ΥΠΗΡΕΣΙΑ

ΣΦΡΑΓΙΔΑ ΥΠΟΓΡΑΦΗ
Νικακόπουρα Μαρία
Πολιτικός Μηχανικός ΠΕ/Βα







ΠΤΟΜΗΝΗΜΑ

Ε = 2315,535 μ² ΑΝΑΚΟΤΡΙΩΣΗ
Φ.Ε.Κ. 182/Α/21-8-70
Φ.Ε.Κ. 6/Δ/16-1-71

Ε = 23,095 μ² Τ.Δ.Κ. ΑΠΛΩΣ-ΕΛΗ
Φ.Ε.Κ. 186/Α/21-8-70
Φ.Ε.Κ. 069/Β/25-9-70

Ε = 108,585 μ² Τ.Δ.Κ. ΔΗΜΟΣΙΕΣ ΔΑΣΙΚΕΣ ΕΚΤΑΣΕΙΣ
Φ.Ε.Κ. 37/Α/11-3-72
Φ.Ε.Κ. 237/Α/25-9-73 (μεταφορά)
Φ.Ε.Κ. 390/Β/2-6-72

Ε = 427,215 μ² κατά τελεό

αφ' ηδ.δ.ε.ζ.η.θ.ι.κ.λ.μ.ν.ξ.ο.π.ρ.σ.τ.α. για ρεματόν
Σύμφωνα με την από 20-0-2010 έκθεση επιτροπής καθ' ύλην αρμόδιαν α.ν.γ.-παραδλ.
Προστατευμένη υπογραφή αρχικού
Προστατευμένη υπογραφή παραλήπτη

ΕΛΛΗΝΙΚΑ ΤΟΥΡΙΣΤΙΚΑ ΑΚΙΝΗΤΑ Α.Ε.
ΔΙΟΙΚΗΣΗ-ΔΙΑΧΕΙΡΙΣΗ ΚΑΙ ΑΞΙΟΠΟΙΗΣΗ ΠΕΡΙΟΧΙΑΣ Ε.Ο.Τ.
ΠΡΩΔΑΞΗ ΟΡΓΑΝΩΣΗΣ ΚΑΙ ΤΟΠΟΓΡΑΦΙΚΩΝ ΜΕΛΕΤΩΝ

ΜΕΛΕΤΗ ΑΡΙΘΜΟΣ ΣΧΕΔΙΟΥ
ΘΕΣΗ ΣΚΟΤΙΝΑ ΠΕΡΙΩΣ 602

ΘΕΜΑ ΣΧΕΔΙΟΥ ΤΟΠΟΓΡΑΦΙΚΟ ΔΙΑΓΡΑΜΜΑ ΙΔΙΟΚΤΗΣΙΑΣ ΕΟΤ
ΜΕ ΕΦΑΡΜΟΓΗ ΑΙΤΗΣΗΣ ΑΝΑΚΟΤΗΣΗΣ ΑΝΑΚΟΤΡΙΩΣΗΣ
ΧΡΟΝΟΣ ΤΡΟΠΟΠΟΙΗΣΕΩΣ
30-6-2011 1:2000

ΠΑΡΑΤΗΡΗΣΕΙΣ Η ΣΤΗΛΑΞΑ Ο ΔΙΕΥΤΗΡΗΣ
Μ. ΣΤΑΜΑΤΟΥ Μ. ΒΟΥΤΣΑΛΗ
Πρωτ. υπ. υπ. Πρωτ. υπ. υπ.

τοπογραφικό διαγράμμα

ΜΕ ΣΤΟΙΧΕΙΑ 1,2,3,4,5,6,7,8,9,10,11,12,13,14,15,16,17,18,19,20,21,22,23,24,25,26,27,28,29,30,31,32,1

ιδιοκτησίας Ε.Ο.Τ ΚΕΡΚΥΡΑΣ

στη θέση ΠΑΛΑΙΟΚΑΣΤΡΙΤΣΑ

στους ΛΑΚΩΝΕΣ - ΚΕΡΚΥΡΑΣ



ΚΑ 1:200
ΚΕΡΚΥΡΑ ΙΟΥΝΙΟΣ 1993

-0-
ΣΥΝΤΑΞΑΣ
ΦΩΤΙΟΣ ΚΟΝΤΟΣ
ΤΟΠΟΓΡΑΦΟΣ
ΠΕΡΙΣΤΡΟΦΟΣ ΤΕΧΝ. ΣΧΟΛΗΣ ΠΑΛΑΜΕ
4, Θέρμης 20 (Κέρκυρα) Τ.Φ. 351
ΚΕΡΚΥΡΑ - ΑΡΧ. ΓΕΩΜΕΤΡ.

Εμβαδόν ιδιοκτησίας με στοιχεία 1,2,3,4,5.....30,31,32,1
ε : 2 586 39 τμ

ΕΘΝΙΚΟ ΤΥΠΟΓΡΑΦΕΙΟ
Για τεχνικούς λόγους στο σχεδιάγραμμα,
έγινε σμίκρυνση, κατά ποσοστό **32%**

006372

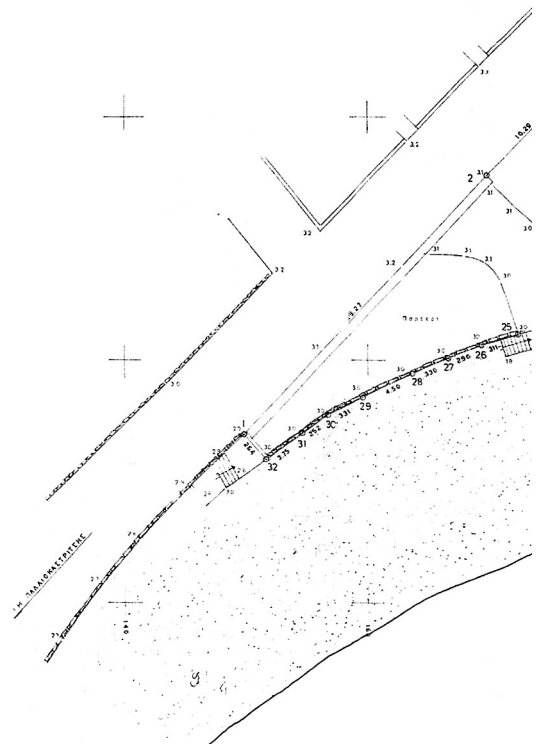

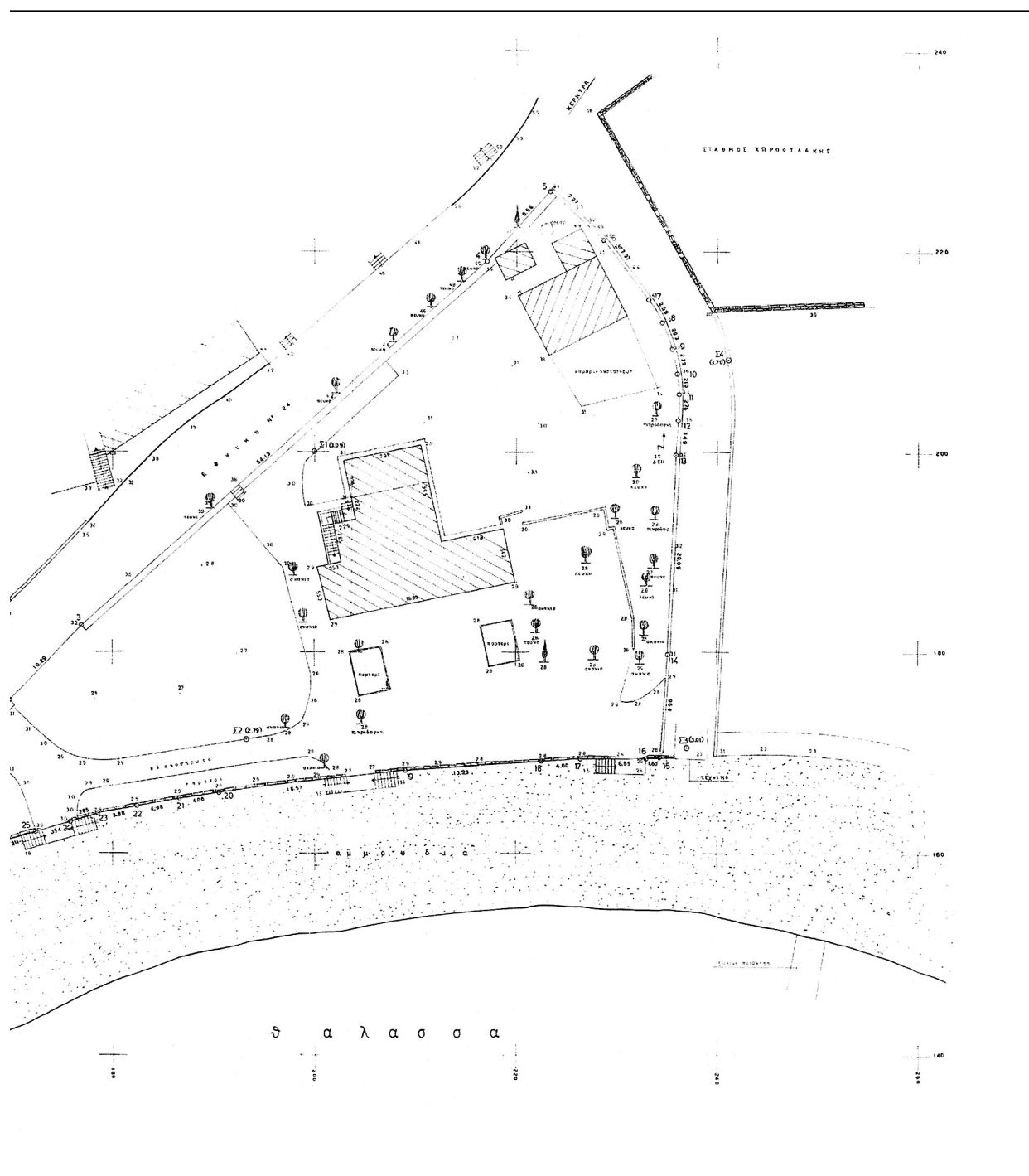

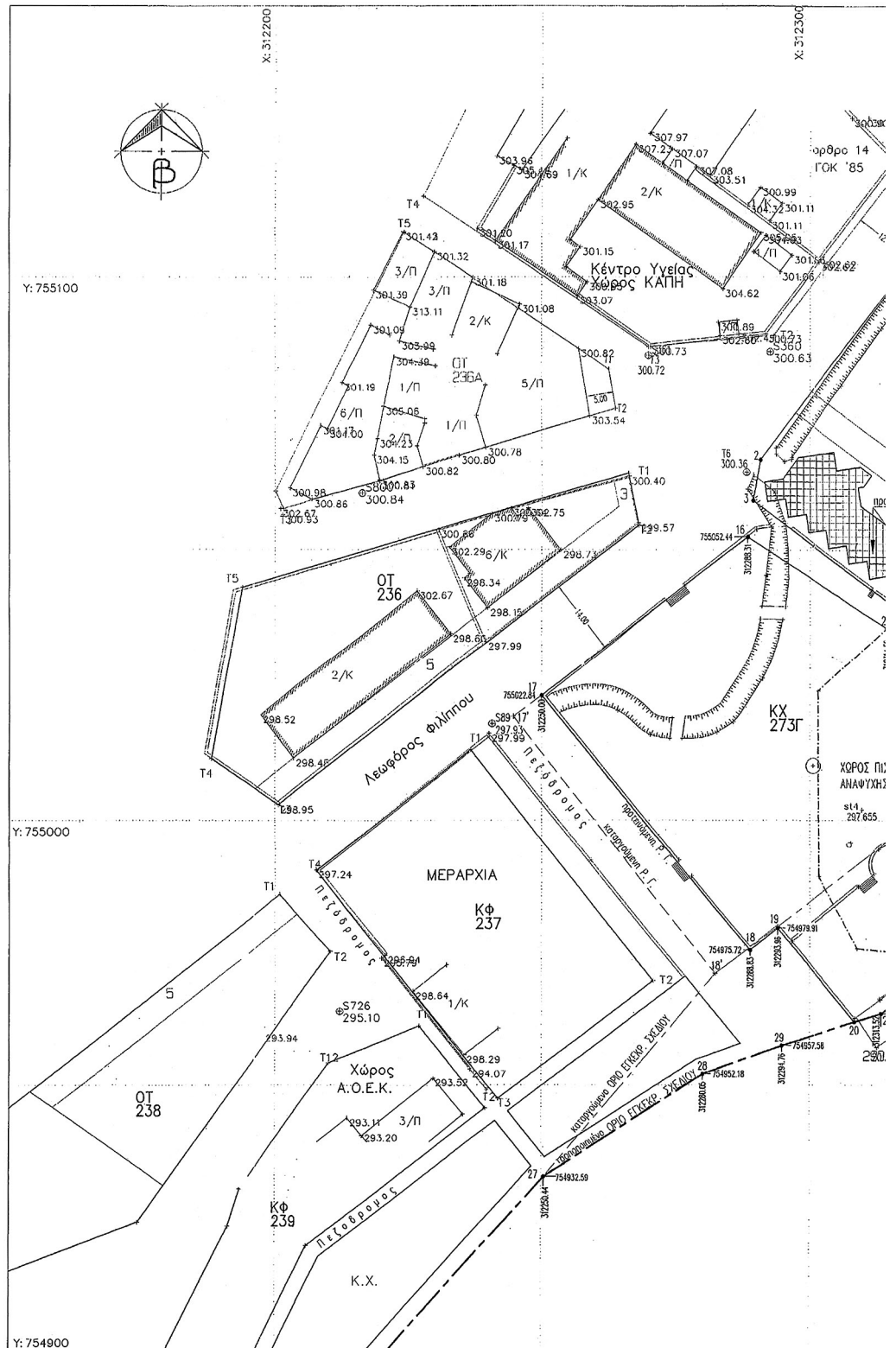

ΕΘΝΙΚΟ ΤΥΠΟΓΡΑΦΕΙΟ
Για τεχνικούς λόγους στο σχεδιάγραμμα,
έγινε σμίκρυνση, κατά ποσοστό **41%**

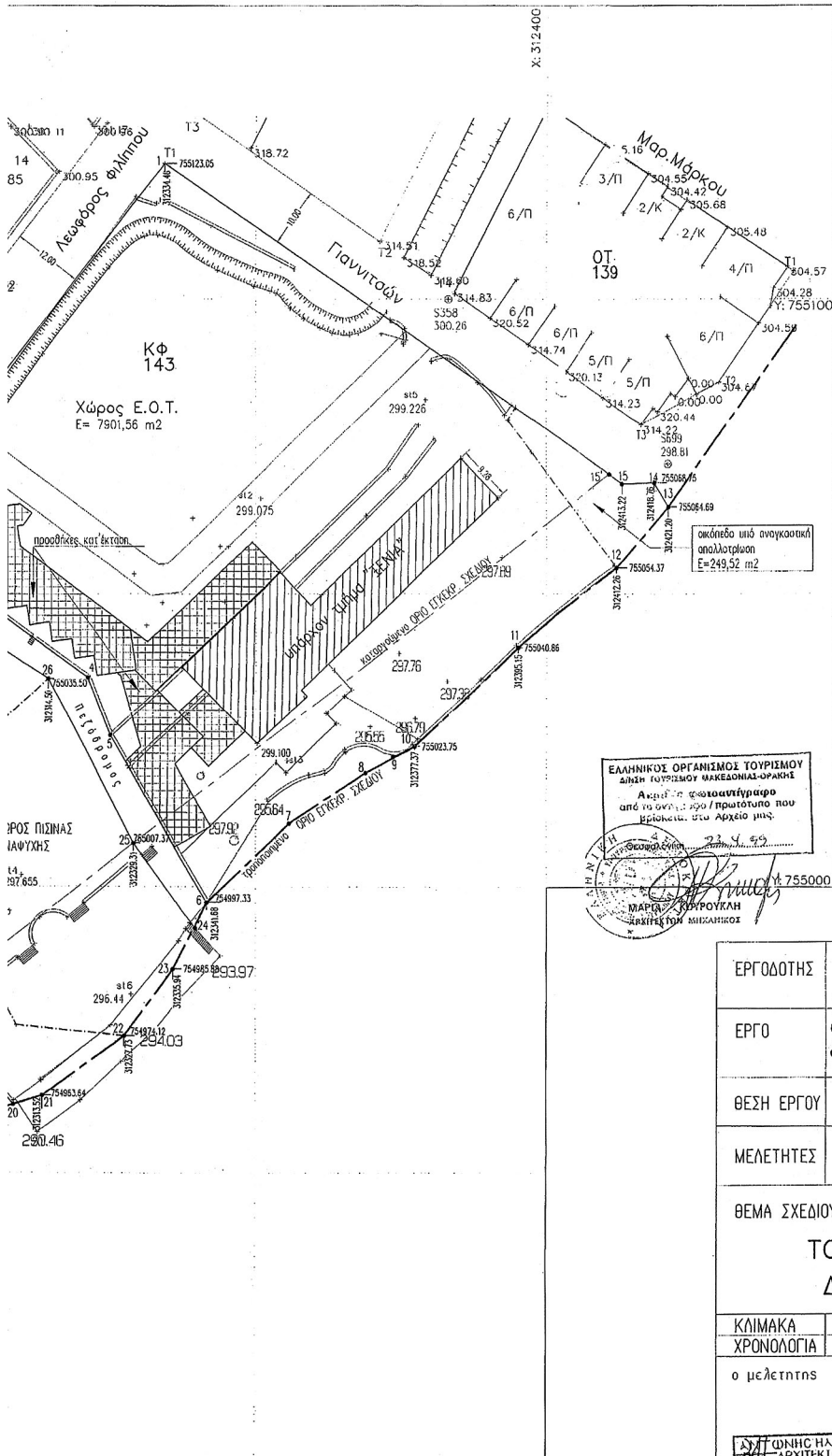

ΕΛΛΗΝΙΚΟΣ ΟΡΓΑΝΙΣΜΟΣ ΤΟΥΡΙΣΜΟΥ
 ΔΙΕΥΘΥΝΣΗ ΤΟΥΡΙΣΜΟΥ ΜΑΚΕΔΟΝΙΑΣ - ΘΡΑΚΙΑΣ
 ΤΜΗΜΑ ΕΛΕΓΧΟΥ
 ΤΟΥΡΙΣΤΙΚΩΝ ΕΠΕΝΔΥΣΕΩΝ
 Αρμόδιος: Βασιλείου 66
 Σφραγίδα: 16/4/1999
 Ο ΠΡΟΪΣΤΑΜΕΝΟΣ
 ΚΟΥΚΟΥΣ ΕΜΜΑΝΟΥΗΛ
 ΠΡΟΪΣΤΑΝΤΗΣ

ΕΛΛΗΝΙΚΟΣ ΟΡΓΑΝΙΣΜΟΣ ΤΟΥΡΙΣΜΟΥ
 ΔΙΕΥΘΥΝΣΗ ΤΟΥΡΙΣΜΟΥ ΜΑΚΕΔΟΝΙΑΣ - ΘΡΑΚΙΑΣ
 ΤΜΗΜΑ ΕΛΕΓΧΟΥ
 ΤΟΥΡΙΣΤΙΚΩΝ ΕΠΕΝΔΥΣΕΩΝ
 Αρμόδιος: Βασιλείου 66
 Σφραγίδα: 16/4/1999
 Ο ΠΡΟΪΣΤΑΜΕΝΟΣ
 ΚΟΥΚΟΥΣ ΕΜΜΑΝΟΥΗΛ
 ΠΡΟΪΣΤΑΝΤΗΣ

ΕΡΓΟΔΟΤΗΣ	ΚΑΡΑΣΑΒΒΙΔΗΣ ΣΑΒΒΑΣ (για τον "ΩΡΙΩΝ" Α.Ε.)	
ΕΡΓΟ	ανακαίνιση - επέκταση ξενοδοχείου "ΞΕΝΙΑ"	
ΘΕΣΗ ΕΡΓΟΥ	Ε Δ Ε Σ Σ Α	
ΜΕΛΕΤΗΤΕΣ	ΑΝΤΩΝΗΣ ΚΕΣΙΟΓΛΟΥ	ΑΡΧΙΤΕΚΤΟΝ ΜΗΧ/ΚΟΣ Ε Δ Ε Σ Σ Α - πλ. Τηλεμηνίδων 1, τηλ. 27840
ΘΕΜΑ ΣΧΕΔΙΟΥ	ΤΟΠΟΓΡΑΦΙΚΟ ΔΙΑΓΡΑΜΜΑ	ΑΡΙΘΜΟΣ ΣΧΕΔΙΟΥ T-1
ΚΛΙΜΑΚΑ	1 : 500	
ΧΡΟΝΟΛΟΓΙΑ	ΝΟΕΜΒΡΙΟΣ 1995	
ο μελετητής	ΑΝΤΩΝΗΣ ΗΛ. ΚΕΣΙΟΓΛΟΥ ΑΡΧΙΤΕΚΤΟΝ ΜΗΧΑΝΙΚΟΣ ΓΕΩΜΕΤΡΙΚΟ ΣΧΕΔΙΟ ΜΕΛΕΤΕΣ ΕΡΓΩΝ ΠΛ. ΤΗΛΕΜΗΝΙΔΩΝ 1, ΤΗΛ. 27840 Α.Ρ.Μ. ΟΙΚΟΔΟΜΩΝ ΔΟΥ ΒΑΡΕΣΣΑΣ	

ΕΛΛΗΝΙΚΟΣ ΟΡΓΑΝΙΣΜΟΣ ΤΟΥΡΙΣΜΟΥ
 ΔΙΕΥΘΥΝΣΗ ΤΟΥΡΙΣΜΟΥ ΜΑΚΕΔΟΝΙΑΣ - ΘΡΑΚΙΑΣ
 ΕΓΚΡΙΝΕΤΑΙ
 Ο Α.Ε.Ι. ΤΗΣ ΔΙΕΥΘΥΝΣΗΣ
 Σφραγίδα: 16/4/1999



Η ισχύς της παρούσας απόφασης με θέμα τη μεταφορά στην ανώνυμη εταιρεία με την επωνυμία «Ταμείο Αξιοποίησης Ιδιωτικής Περιουσίας του Δημοσίου Α.Ε.» περιουσιακών στοιχείων του Δημοσίου κατά τις διατάξεις του Ν. 3986/2011 (Α΄ 152), τη διόρθωση των αριθμ. 243/07.11.2013 (Β΄ 2883) και 244/19.11.2013 (Β΄ 3025) αποφάσεων της, την κατάργηση της αριθμ. 250/28.05.2014 (Β΄ 1387) απόφασης της ίδιας Επιτροπής και την αξιοποίηση από το ΤΑΙΠΕΔ δύο αεροσκαφών τύπου AIRBUS A340-300 με αριθμούς κατασκευαστή (MSN) 280 και 292 («Αεροσκάφη») αρχίζει από τη δημοσίευσή της στην Εφημερίδα της Κυβερνήσεως.

Η απόφαση αυτή να δημοσιευτεί στην Εφημερίδα της Κυβερνήσεως.

Αθήνα, 21 Ιουλίου 2014

Η Διύπουργική Επιτροπή
Αναδιαρθρώσεων και Αποκρατικοποιήσεων

ΟΙ ΥΠΟΥΡΓΟΙ

ΟΙΚΟΝΟΜΙΚΩΝ

ΑΝΑΠΤΥΞΗΣ ΚΑΙ ΑΝΤΑΓΩΝΙΣΤΙΚΟΤΗΤΑΣ

ΓΚΙΚΑΣ ΧΑΡΔΟΥΒΕΛΗΣ

ΝΙΚΟΛΑΟΣ-ΓΕΩΡΓΙΟΣ ΔΕΝΔΙΑΣ

ΠΟΛΙΤΙΣΜΟΥ ΚΑΙ ΑΘΛΗΤΙΣΜΟΥ

ΥΓΕΙΑΣ

ΚΩΝΣΤΑΝΤΙΝΟΣ ΤΑΣΟΥΛΑΣ

ΜΑΥΡΟΥΔΗΣ ΒΟΡΙΔΗΣ

ΥΠΟΔΟΜΩΝ, ΜΕΤΑΦΟΡΩΝ
ΚΑΙ ΔΙΚΤΥΩΝ

ΠΕΡΙΒΑΛΛΟΝΤΟΣ, ΕΝΕΡΓΕΙΑΣ
ΚΑΙ ΚΛΙΜΑΤΙΚΗΣ ΑΛΛΑΓΗΣ

ΜΙΧΑΗΛ ΧΡΥΣΟΧΟΪΔΗΣ

ΙΩΑΝΝΗΣ ΜΑΝΙΑΤΗΣ

ΔΙΚΑΙΟΣΥΝΗΣ, ΔΙΑΦΑΝΕΙΑΣ
ΚΑΙ ΑΝΘΡΩΠΙΝΩΝ ΔΙΚΑΙΩΜΑΤΩΝ

ΤΟΥΡΙΣΜΟΥ

ΧΑΡΑΛΑΜΠΟΣ ΑΘΑΝΑΣΙΟΥ

ΟΛΓΑ ΚΕΦΑΛΟΓΙΑΝΝΗ

ΕΘΝΙΚΟ ΤΥΠΟΓΡΑΦΕΙΟ

ΕΦΗΜΕΡΙΣ ΤΗΣ ΚΥΒΕΡΝΗΣΕΩΣ

ΤΙΜΗ ΠΩΛΗΣΗΣ ΦΥΛΛΩΝ ΤΗΣ ΕΦΗΜΕΡΙΔΑΣ ΤΗΣ ΚΥΒΕΡΝΗΣΕΩΣ

Σε έντυπη μορφή:

- Για τα Φ.Ε.Κ. από 1 έως 16 σελίδες σε 1 € προσαυξανόμενη κατά 0,20 € για κάθε επιπλέον οκτασέλιδο ή μέρος αυτού.
- Για τα φωτοαντίγραφα Φ.Ε.Κ. σε 0,15 € ανά σελίδα.

Σε μορφή DVD/CD:

Τεύχος	Ετήσια έκδοση	Τριμηνιαία έκδοση	Μηνιαία έκδοση	Τεύχος	Ετήσια έκδοση	Τριμηνιαία έκδοση	Μηνιαία έκδοση
Α΄	150 €	40 €	15 €	Α.Α.Π.	110 €	30 €	-
Β΄	300 €	80 €	30 €	Ε.Β.Ι.	100 €	-	-
Γ΄	50 €	-	-	Α.Ε.Δ.	5 €	-	-
Υ.Ο.Δ.Δ.	50 €	-	-	Δ.Δ.Σ.	200 €	-	20 €
Δ΄	110 €	30 €	-	Α.Ε.-Ε.Π.Ε.	-	-	100 €

- Η τιμή πώλησης μεμονωμένων Φ.Ε.Κ. σε μορφή cd-rom από εκείνα που διατίθενται σε ψηφιακή μορφή και μέχρι 100 σελίδες, σε 5 € προσαυξανόμενη κατά 1 € ανά 50 σελίδες.

ΕΤΗΣΙΕΣ ΣΥΝΔΡΟΜΕΣ Φ.Ε.Κ.

Τεύχος	Έντυπη μορφή	Τεύχος	Έντυπη μορφή	Τεύχος	Έντυπη μορφή
Α΄	225 €	Δ΄	160 €	Α.Ε.-Ε.Π.Ε.	2.250 €
Β΄	320 €	Α.Α.Π.	160 €	Δ.Δ.Σ.	225 €
Γ΄	65 €	Ε.Β.Ι.	65 €	Α.Σ.Ε.Π.	70 €
Υ.Ο.Δ.Δ.	65 €	Α.Ε.Δ.	10 €	Ο.Π.Κ.	-

- Το τεύχος Α.Σ.Ε.Π. (έντυπη μορφή) θα αποστέλλεται σε συνδρομητές ταχυδρομικά, με την επιβάρυνση των 70 €, ποσό το οποίο αφορά τα ταχυδρομικά έξοδα.

- Η καταβολή γίνεται σε όλες τις Δημόσιες Οικονομικές Υπηρεσίες (Δ.Ο.Υ.). Το πρωτότυπο διπλότυπο (έγγραφο αριθμ. πρωτ. 9067/28.2.2005 2η Υπηρεσία Επιτρόπου Ελεγκτικού Συνεδρίου) με φροντίδα των ενδιαφερομένων, πρέπει να αποστέλλεται ή να κατατίθεται στο Εθνικό Τυπογραφείο (Καποδιστρίου 34, Τ.Κ. 104 32 Αθήνα).
- Σημειώνεται ότι φωτοαντίγραφα διπλοτύπων, ταχυδρομικές Επιταγές για την εξόφληση της συνδρομής, δεν γίνονται δεκτά και θα επιστρέφονται.
- Οι οργανισμοί τοπικής αυτοδιοίκησης, τα νομικά πρόσωπα δημοσίου δικαίου, τα μέλη της Ένωσης Ιδιοκτητών Ημερησίου Τύπου Αθηνών και Επαρχίας, οι τηλεοπτικοί και ραδιοφωνικοί σταθμοί, η Ε.Σ.Η.Ε.Α, τα τριτοβάθμια συνδικαλιστικά όργανα και οι τριτοβάθμιες επαγγελματικές ενώσεις δικαιούνται έκπτωσης πενήντα τοις εκατό (50%) επί της ετήσιας συνδρομής.
- Το ποσό υπέρ Τ.Α.Π.Ε.Τ. (5% επί του ποσού συνδρομής), καταβάλλεται ολόκληρο (Κ.Α.Ε. 3512) και υπολογίζεται πριν την έκπτωση.
- Στην Ταχυδρομική συνδρομή του τεύχους Α.Σ.Ε.Π. δεν γίνεται έκπτωση.

Πληροφορίες για δημοσιεύματα που καταχωρίζονται στα Φ.Ε.Κ. στο τηλ.: 210 5279000.

Φωτοαντίγραφα παλαιών Φ.Ε.Κ.: τηλ.: 210 8220885.

Τα φύλλα όλων των τευχών της Εφημερίδας της Κυβερνήσεως διατίθενται δωρεάν σε ηλεκτρονική μορφή από την ιστοσελίδα του Εθνικού Τυπογραφείου (www.et.gr)

Ηλεκτρονική Διεύθυνση: <http://www.et.gr> - e-mail: webmaster.et@et.gr

ΟΙ ΥΠΗΡΕΣΙΕΣ ΕΞΥΠΗΡΕΤΗΣΗΣ ΠΟΛΙΤΩΝ ΛΕΙΤΟΥΡΓΟΥΝ ΚΑΘΗΜΕΡΙΝΑ ΑΠΟ 08:00 ΜΕΧΡΙ 13:30



* 0 2 0 2 0 0 1 2 2 0 7 1 4 0 0 3 6 *

ΑΠΟ ΤΟ ΕΘΝΙΚΟ ΤΥΠΟΓΡΑΦΕΙΟ

ΚΑΠΟΔΙΣΤΡΙΟΥ 34 * ΑΘΗΝΑ 104 32 * ΤΗΛ. 210 52 79 000 * FAX 210 52 21 004