



ΥΠΟΥΡΓΕΙΟ ΕΡΓΑΣΙΑΣ
ΚΟΙΝΩΝΙΚΗΣ ΑΣΦΑΛΙΣΗΣ & ΠΡΟΝΟΙΑΣ



**ΡΟΕΣ ΜΙΣΘΩΤΗΣ ΑΠΑΣΧΟΛΗΣΗΣ
ΣΤΟΝ ΙΔΙΩΤΙΚΟ ΤΟΜΕΑ**

ΜΑΙΟΣ 2014

**ΣΤΟΙΧΕΙΑ ΡΟΩΝ ΜΙΣΘΩΤΗΣ ΑΠΑΣΧΟΛΗΣΗΣ
ΣΤΟΝ ΙΔΙΩΤΙΚΟ ΤΟΜΕΑ ΜΗΝΟΣ ΜΑΪΟΥ 2014**

Το Υπουργείο Εργασίας, Κοινωνικής Ασφάλισης και Πρόνοιας δημοσιοποιεί αναλυτικά στοιχεία και συγκριτικούς πίνακες που απεικονίζουν τις ροές μισθωτής απασχόλησης στον ιδιωτικό τομέα, όπως αυτές διαμορφώνονται στην αγορά εργασίας κατά το μήνα **Μάιο 2014**. Παρουσιάζονται συγκριτικά στοιχεία με το αντίστοιχο περσινό διάστημα, το ισοζύγιο ροών μισθωτής απασχόλησης στον ιδιωτικό τομέα ανά φύλο και ηλικιακή ομάδα, ανά περιφέρεια και περιφερειακή ενότητα, ανά κωδικό αριθμό οικονομικής δραστηριότητας με τα πέντε (5) υψηλότερα και τα πέντε (5) χαμηλότερα ισοζύγια, ενώ απεικονίζονται και τα επαγγέλματα που εμφανίζουν τα υψηλότερα ισοζύγια προσλήψεων-αποχωρήσεων. Επιπλέον, καταγράφονται οι νέες προσλήψεις ανά είδος σύμβασης εργασίας και οι μετατροπές συμβάσεων εργασίας (από πλήρη απασχόληση σε μερική και εκ περιτροπής), καθώς και τα στοιχεία των επιχειρησιακών συμβάσεων που κατατέθηκαν κατά το μήνα **Μάιο 2014**. Τα εν λόγω στοιχεία αντλήθηκαν από το Πληροφοριακό Σύστημα «ΕΡΓΑΝΗ», σύμφωνα και με τα προβλεπόμενα στην Υπουργική Απόφαση υπ' αριθμ. 5072/6 (ΦΕΚ 449Β'/25-2-2013), όπως τροποποιήθηκε και συμπληρώθηκε με την Υπουργική Απόφαση υπ' αριθμ. 28153/126 (ΦΕΚ 2163Β'/30-8-2013¹). Το Πληροφοριακό Σύστημα «ΕΡΓΑΝΗ» που την **1.3.2014** έκλεισε τον πρώτο χρόνο πλήρους λειτουργίας -είχε ξεκινήσει την **1.3.2013**- καταγράφει με ηλεκτρονικό τρόπο τις ροές μισθωτής απασχόλησης στον ιδιωτικό τομέα της οικονομίας, αποτυπώνοντας, για πρώτη φορά, σε ζωντανό χρόνο και σε κάθε περιοχή της χώρας κρίσιμα στοιχεία της αγοράς εργασίας, ενώ μέχρι και τον Φεβρουάριο του 2013 η καταγραφή των στοιχείων αυτών γίνονταν χειρόγραφα. Για τους μήνες και τις περιόδους πριν την πλήρη εφαρμογή του Πληροφοριακού Συστήματος «ΕΡΓΑΝΗ» αξιοποιούνται τα σχετικά δεδομένα του Οργανισμού Απασχόλησης Εργατικού Δυναμικού (ΟΑΕΔ). Επιπρόσθετα, παρουσιάζονται μηνιαία στοιχεία που αφορούν στις ροές προσλήψεων-αποχωρήσεων που κατατέθηκαν με χειρόγραφο τρόπο (εκπρόθεσμες υποβολές – ειδικές κατηγορίες επιχειρήσεων) στις περιφερειακές υπηρεσίες του ΟΑΕΔ από 01.01.2014 έως και 31.05.2014 (βλ. πίνακα XV).

Πίνακας I

(σε θέσεις εργασίας)	<u>Μάιος</u> <u>2014</u> (1)	<u>Μάιος</u> <u>2013</u> (2)	<u>Διαφορά</u> (1 - 2)	<u>Ιαν. - Μάιος</u> <u>2014</u> (3)	<u>Ιαν. - Μάιος</u> <u>2013</u> (4)	<u>Διαφορά</u> (3-4)
I. Προσλήψεις	166.879	124.295	42.584	590.053	368.852	221.201
II. Αποχωρήσεις*	107.409	68.562	38.847	429.107	292.659	136.448
A. Καταγγελίες συμβάσεων αορίστου χρόνου και λήξεις συμβάσεων ορισμένου χρόνου	62.173	22.498	39.675	231.280	193.566	37.714
B. Οικειοθελείς αποχωρήσεις	45.236	46.064	-828	197.827	99.093	98.734
III. Ισοζύγιο (I-II)	59.470	55.733	3.737	160.946	76.193	84.753

***Σημείωση:** Με τον όρο «αποχωρήσεις» ή «απολύσεις» εννοούμε το σύνολο των α) καταγγελιών συμβάσεων αορίστου χρόνου και λήξεων συμβάσεων ορισμένου χρόνου και β) οικειοθελών αποχωρήσεων. Το ισοζύγιο προσλήψεων-αποχωρήσεων αναφέρεται και ως ισοζύγιο προσλήψεων - απολύσεων χάριν απλότητας.

¹ Σύμφωνα με την Απόφαση αυτή, κάθε εργοδότης που απασχολεί εργαζόμενο με σχέση εξαρτημένης εργασίας ιδιωτικού δικαίου υποχρεούται να υποβάλει ηλεκτρονικά στο ΠΣ «ΕΡΓΑΝΗ» τα αναφερόμενα στην ΥΑ έντυπα.

Όπως απεικονίζεται στον Πίνακα I, και προκύπτει από τα αποτελέσματα του Πληροφοριακού Συστήματος «ΕΡΓΑΝΗ», κατά το μήνα Μάιο 2014 καταγράφεται αύξηση της μισθωτής απασχόλησης στον ιδιωτικό τομέα, καθώς προκύπτει θετικό ισοζύγιο προσλήψεων – αποχωρήσεων κατά 59.470 θέσεις εργασίας.

Συγκεκριμένα, σύμφωνα με τα στοιχεία των ροών μισθωτής απασχόλησης του Μαΐου 2014, οι αναγγελίες πρόσληψης ανήλθαν σε 166.879, ενώ οι αποχωρήσεις σε 107.409. Από τις 107.409 συνολικά αποχωρήσεις, οι 45.236 προήλθαν από οικειοθελείς αποχωρήσεις και οι 62.173 από καταγγελίες συμβάσεων αορίστου χρόνου ή λήξεις συμβάσεων ορισμένου χρόνου.

Από τη σύγκριση των στοιχείων των δύο μηνών, Μάιος 2014 και Μάιος 2013, προκύπτει υψηλότερη θετική επίδοση για το Μάιο 2014 (θετικό ισοζύγιο 59.470 νέων θέσεων) έναντι θετικού ισοζυγίου (55.733) το Μάιο του 2013. Εξέλιξη που, κυρίως, αποδίδεται στις (κατά 42.584) περισσότερες προσλήψεις που καταγράφηκαν το Μάιο του 2014 έναντι του αντίστοιχου μήνα του 2013.

Πρέπει, επιπλέον να επισημανθεί ότι η επίδοση του ισοζυγίου ροών του μηνός Μαΐου 2014 είναι η υψηλότερη καταγεγραμμένη επίδοση ισοζυγίου μηνός Μαΐου από το 2009 μέχρι σήμερα (βλ. πίνακα II και διάγραμμα III).

Έτσι, το ισοζύγιο των ροών μισθωτής απασχόλησης του πρώτου πενταμήνου του 2014 είναι θετικό και διαμορφώνεται στις 160.946 νέες θέσεις εργασίας και είναι σημαντικά υψηλότερο του αντίστοιχου ισοζυγίου του πρώτου πενταμήνου του 2013, που ήταν επίσης, θετικό κατά 76.193 (νέες θέσεις εργασίας), αλλά αποτελεί και την υψηλότερη επίδοση πρώτου πενταμήνου έτους από το 2001 μέχρι σήμερα (βλ. πίνακα II και διάγραμμα IV).

Θα πρέπει, ωστόσο να σημειώσουμε ότι παράλληλα, με τις ηλεκτρονικές υποβολές εντύπων προσλήψεων – απολύσεων μέσω του Πληροφοριακού Συστήματος «ΕΡΓΑΝΗ» υπάρχει και ένα ιδιαίτερα μικρό ποσοστό επιχειρήσεων που προέβησαν αναγκαστικά σε χειρόγραφες υποβολές εντύπων στις περιφερειακές υπηρεσίες του ΟΑΕΔ, λόγω είτε περιπτώσεων εκπρόθεσμων υποβολών, στις οποίες επιβάλλονται και τα προβλεπόμενα πρόστιμα, είτε ειδικών ελάχιστων περιπτώσεων επιχειρήσεων που αδυνατούν να υποβάλλουν τα στοιχεία ηλεκτρονικά. Το ισοζύγιο ροών μισθωτής απασχόλησης για αυτές τις συγκεκριμένες κατηγορίες επιχειρήσεων για το διάστημα από 01.5.2014 έως και 31.5.2014 σύμφωνα με τα στοιχεία του ΟΑΕΔ διαμορφώνεται στις 197 νέες θέσεις εργασίας (βλ. πίνακα XV).

Πίνακας II

(σε νέες θέσεις εργασίας)	Ισοζύγιο Ροών Μαΐου	Ισοζύγιο Ροών Ιανουαρίου - Μαΐου
<u>2001</u>	43.236	70.962
<u>2002</u>	42.726	82.960
<u>2003</u>	47.106	67.746
<u>2004</u>	55.468	96.100
<u>2005</u>	52.990	65.350
<u>2006</u>	54.623	78.131
<u>2007</u>	63.155	88.326
<u>2008</u>	62.108	102.311
<u>2009</u>	54.073	40.376
<u>2010</u>	49.608	56.573
<u>2011</u>	52.946	23.423
<u>2012</u>	41.820	9.129
<u>2013</u>	55.733	76.193
<u>2014</u>	59.470	160.946

Στον πίνακα II καταγράφονται τα ισοζύγια ροών μισθωτής απασχόλησης μηνός **Μαΐου**, καθώς, επίσης και τα ισοζύγια ροών μισθωτής απασχόλησης κατά το πρώτο πεντάμηνο κάθε έτους, για την περίοδο 2001 – 2014, με βάση και τα διαθέσιμα στοιχεία από τον ΟΑΕΔ για την περίοδο πριν την πλήρη εφαρμογή του Πληροφοριακού Συστήματος «ΕΡΓΑΝΗ».

Διάγραμμα I

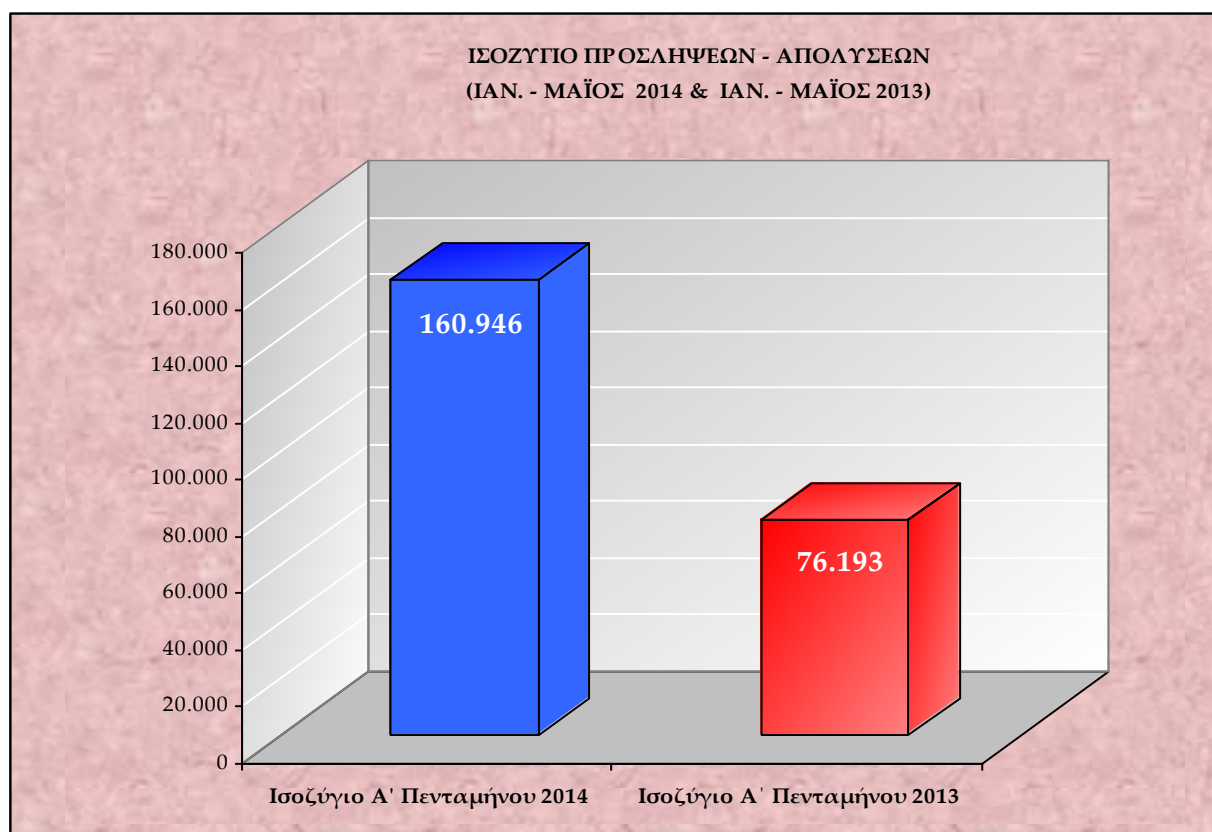

Στο **διάγραμμα I** αποτυπώνεται το ισοζύγιο προσλήψεων-απολύσεων περιόδου Ιανουαρίου – Μαΐου 2014 σε σχέση με το ισοζύγιο περιόδου Ιανουαρίου – Μαΐου 2013.

Διάγραμμα II

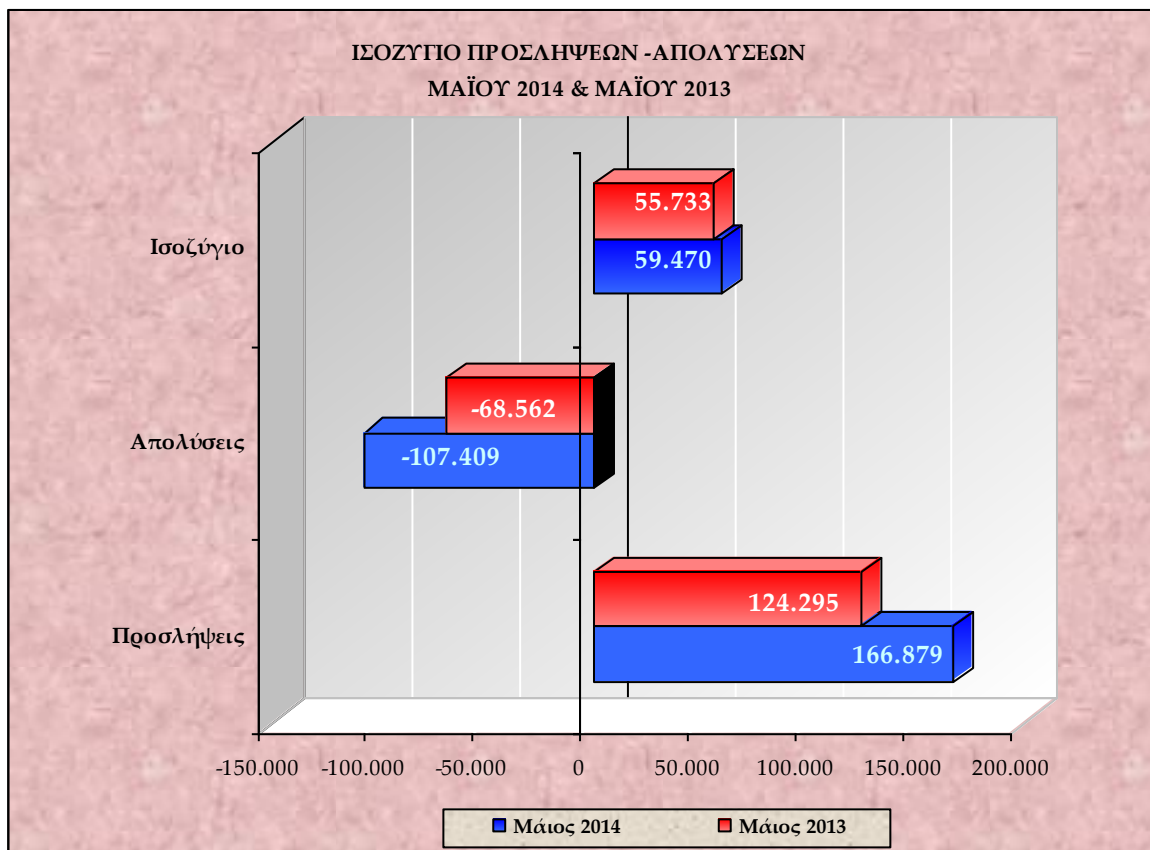

Στο **διάγραμμα II** αποτυπώνονται οι ροές μισθωτής απασχόλησης και το ισοζύγιο προσλήψεων-απολύσεων των μηνών Μαΐου 2014 και Μαΐου 2013.

Διάγραμμα III

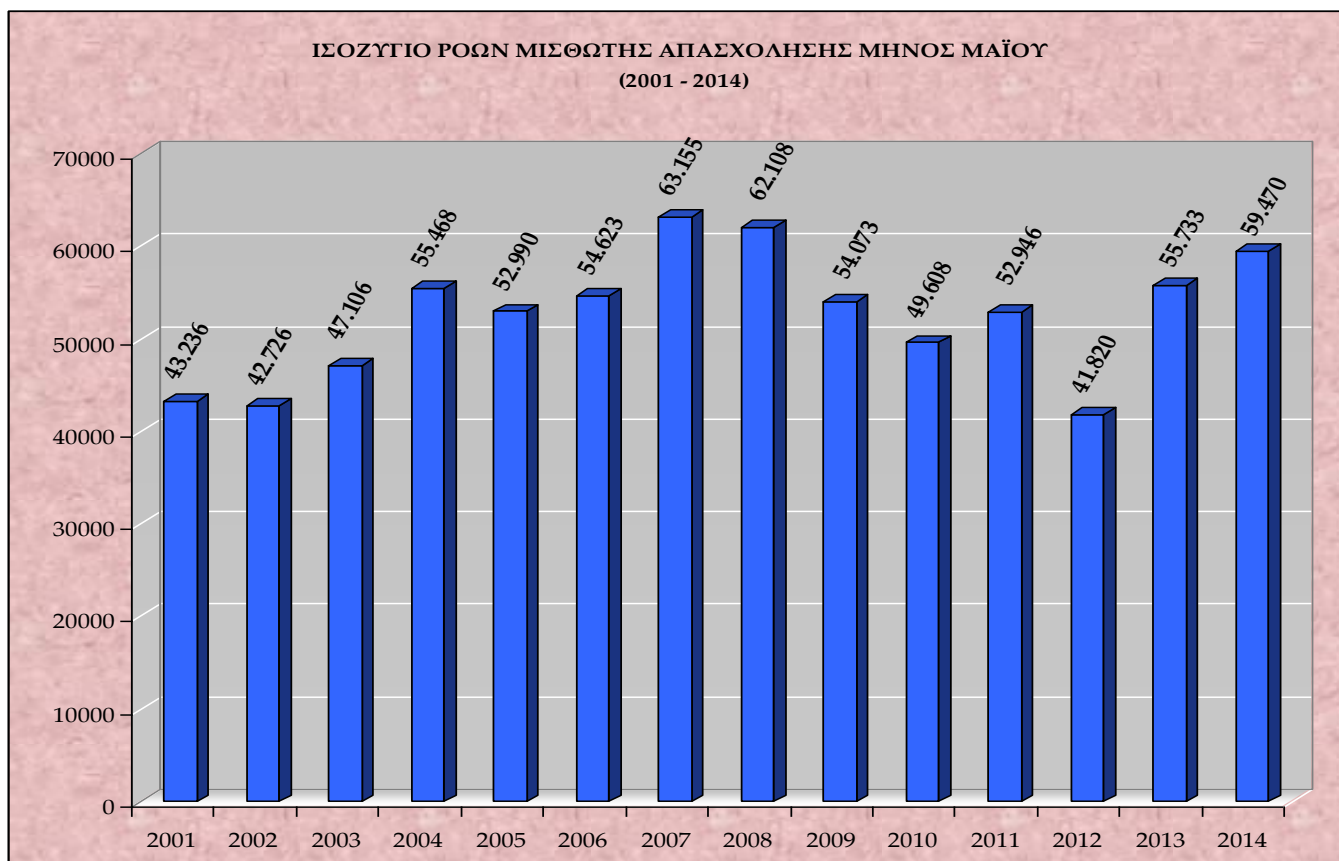

Στο **διάγραμμα III** αποτυπώνεται το ισοζύγιο ροών μισθωτής απασχόλησης μηνός Μαΐου για τα έτη 2001 – 2014.

Διάγραμμα IV

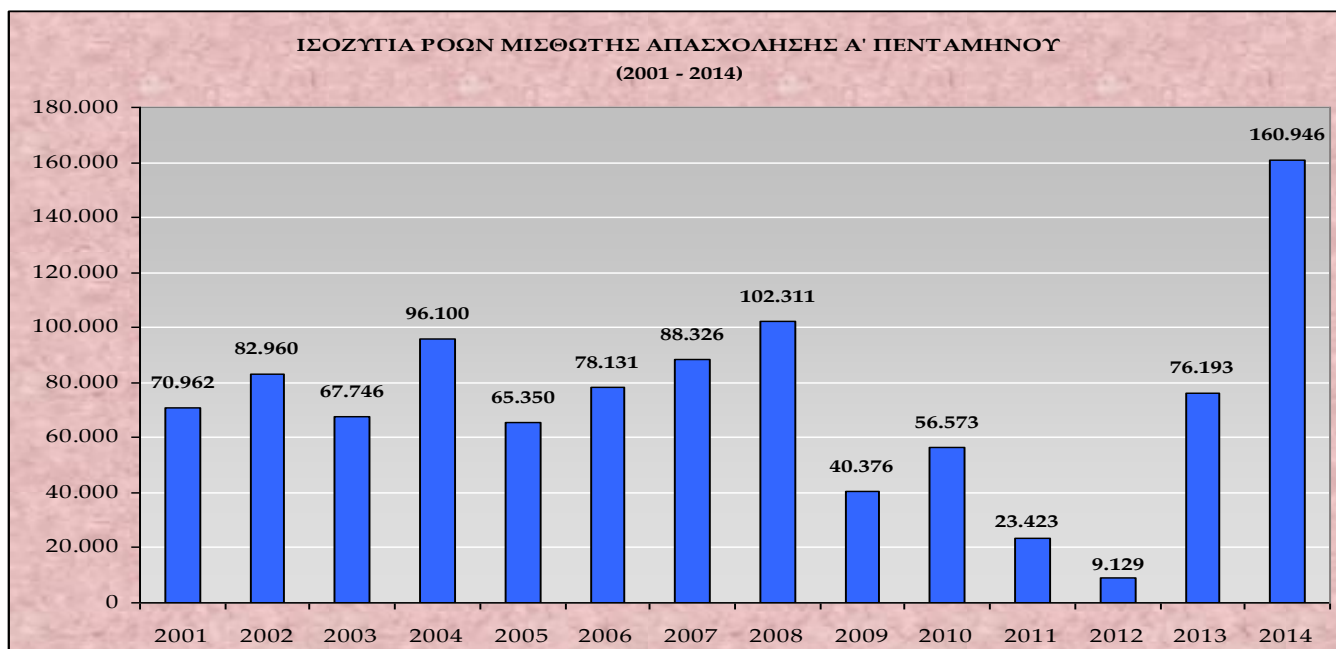

Στο **διάγραμμα IV** αποτυπώνεται το ισοζύγιο ροών μισθωτής απασχόλησης πρώτου πενταμήνου για τα έτη 2001 – 2014.

Πίνακας III

ΚΑΘΑΡΕΣ ΡΟΕΣ	ΙΑΝ.	ΦΕΒ.	ΜΑΡ.	ΑΠΡ.	ΜΑΙΟΣ	ΙΟΥΝ.	ΙΟΥΛ.	ΑΥΓ.	ΣΕΠΤ.	ΟΚΤ.	ΝΟΕΜ.	ΔΕΚ.
2013	-17.507	-281	8.950	29.298	55.733	14.341	1.077	10.969	63.122	-34.999	-17.214	19.999
2014	6.397	19.912	14.567	60.600	59.470	-	-	-	-	-	-	-

Στον **πίνακα III** καταγράφονται οι καθαρές ροές μισθωτής απασχόλησης ανά μήνα έτους 2013 και 2014.

Διάγραμμα V

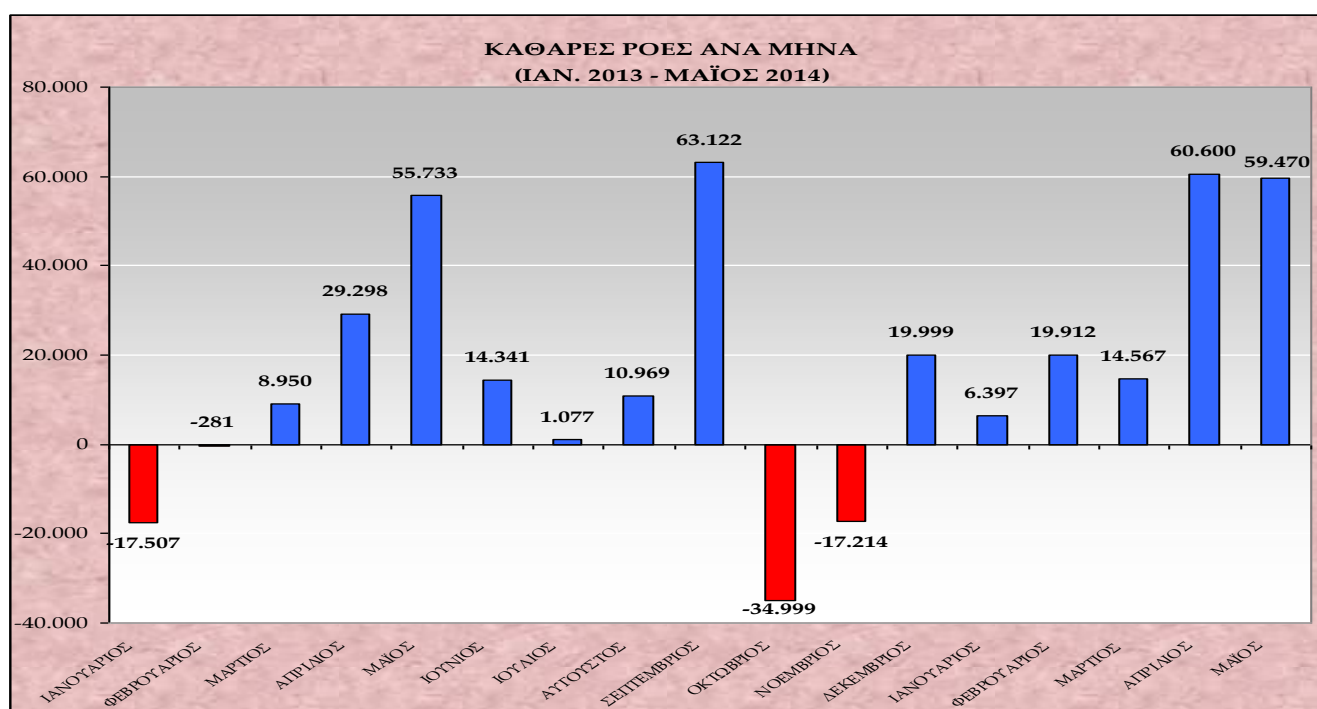

Στο **διάγραμμα V** αποτυπώνονται οι καθαρές ροές μισθωτής απασχόλησης (ισοζύγιο προσλήψεων – αποχωρήσεων) ανά μήνα του έτους 2013 και 2014.

Διάγραμμα VI

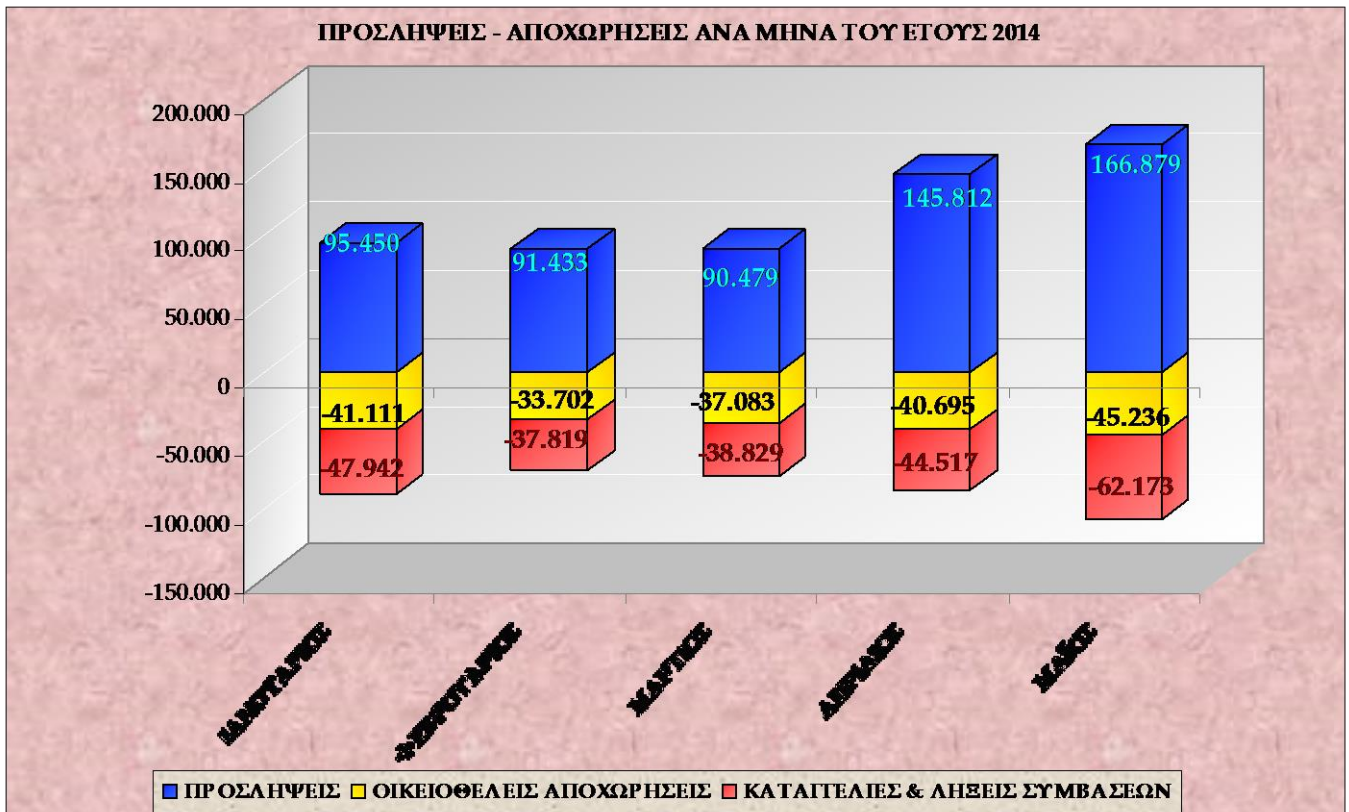

Στο **διάγραμμα VI** αποτυπώνονται οι προσλήψεις, οι καταγγελίες και λήξεις συμβάσεων, καθώς και οι οικειοθελείς αποχωρήσεις ανά μήνα του έτους 2014.

Διάγραμμα VII

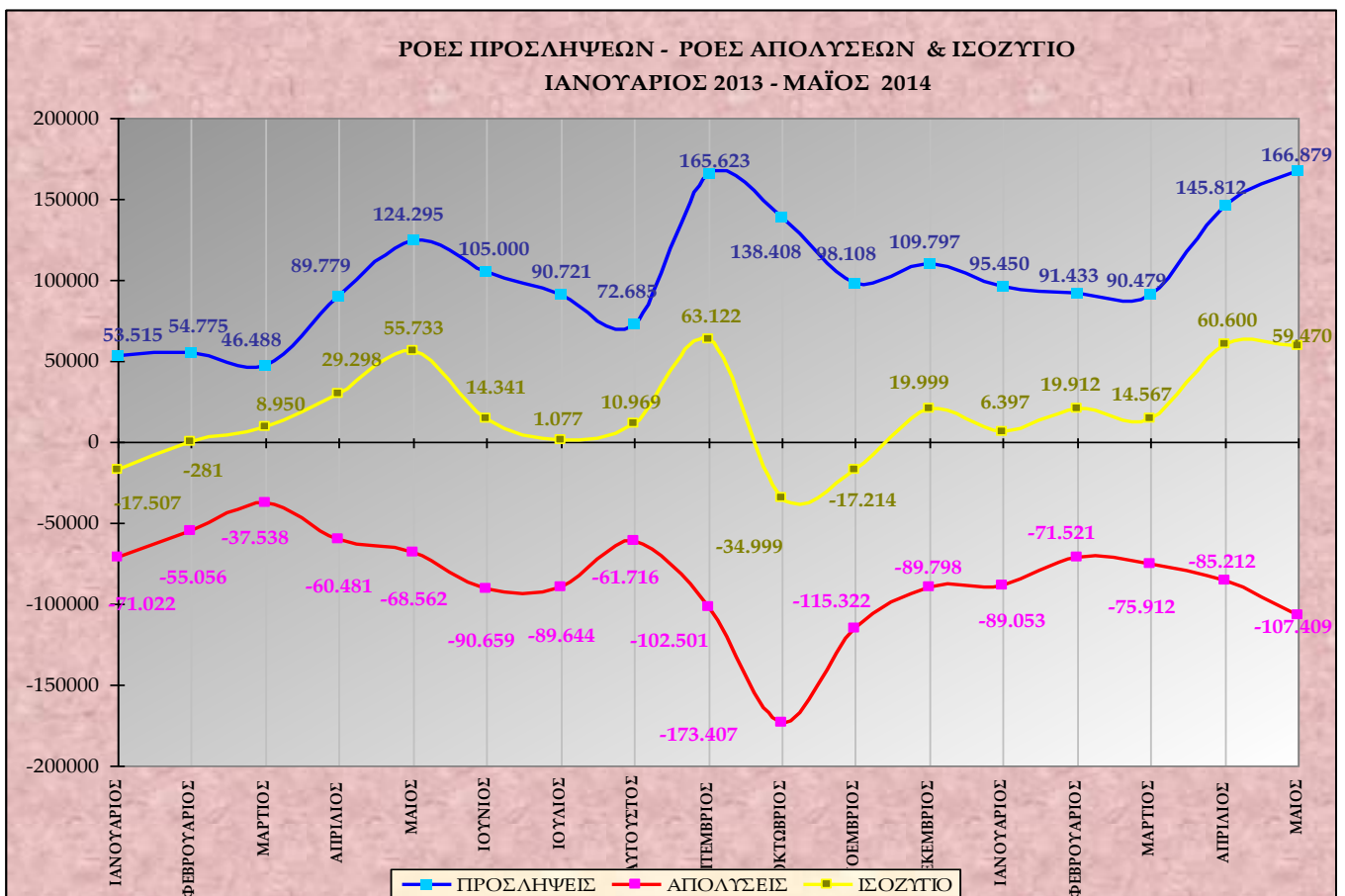

Στο **διάγραμμα VII** αποτυπώνονται οι ροές προσλήψεων – απολύσεων και το ισοζύγιο ανά μήνα για την περίοδο Ιανουάριος 2013 – Μάιος 2014.

Πίνακας IV

ΜΗΝΑΣ	ΠΡΟΣΛΗΨΕΙΣ ΑΝΑ ΕΙΔΟΣ ΣΥΜΒΑΣΗΣ ΕΡΓΑΣΙΑΣ ΑΠΟ 1/01/2014 ΕΩΣ 31/05/2014			
	ΠΛΗΡΗΣ ΑΠΑΣΧΟΛΗΣΗ	ΜΕΡΙΚΗ ΑΠΑΣΧΟΛΗΣΗ	ΕΚ ΠΕΡΙΤΡΟΠΗΣ ΑΠΑΣΧΟΛΗΣΗ	ΣΥΝΟΛΟ ΠΡΟΣΛΗΨΕΩΝ
ΙΑΝΟΥΑΡΙΟΣ	51.987	32.674	10.789	95.450
ΦΕΒΡΟΥΑΡΙΟΣ	43.613	34.458	13.362	91.433
ΜΑΡΤΙΟΣ	47.167	32.231	11.081	90.479
ΑΠΡΙΛΙΟΣ	89.616	41.164	15.032	145.812
ΜΑΙΟΣ	95.296	54.132	17.451	166.879
ΣΥΝΟΛΟ	327.676	194.659	67.715	590.053

Στον **πίνακα IV** καταγράφονται οι νέες προσλήψεις, ανά είδος σύμβασης εργασίας από 1/1/2014 έως 31/05/2014.

Διάγραμμα VIII

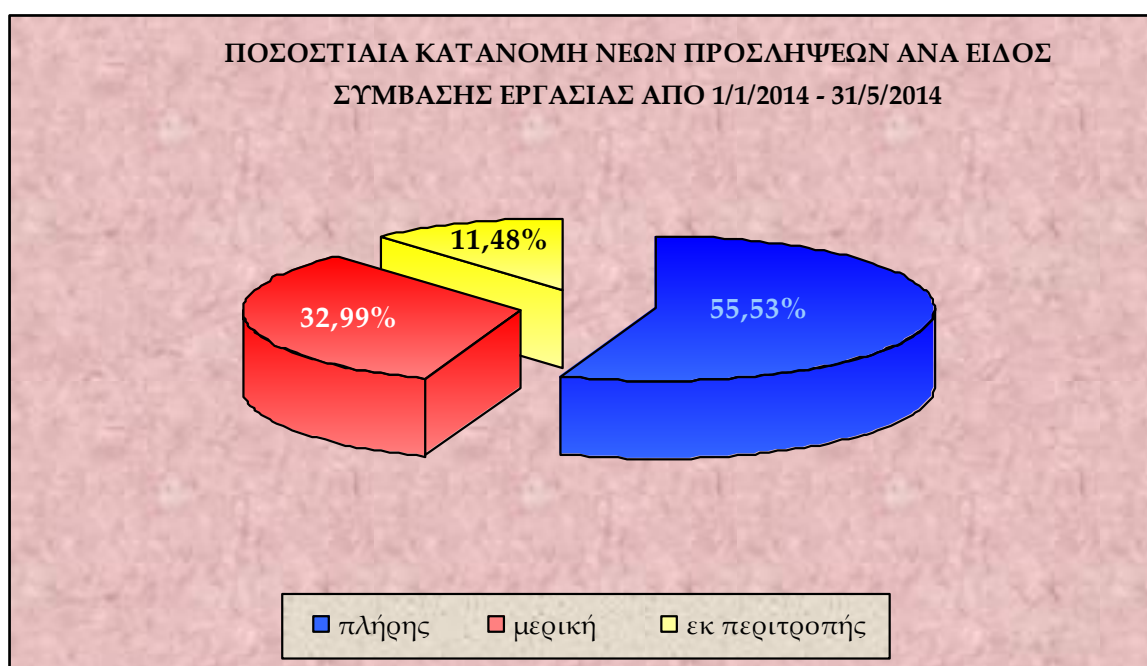

Στο **διάγραμμα VIII** αποτυπώνεται η ποσοστιαία κατανομή των νέων προσλήψεων ανά είδος σύμβασης εργασίας, για την περίοδο 1/1/2014 – 31/05/2014.

Πίνακας V

ΗΜΕΡΕΣ	Ε3 (α) (Αναγγελίες Πρόσληψης Πλήρους Απασχόλησης)	Ε3 (β) (Αναγγελίες Πρόσληψης Μερικής Απασχόλησης)	Ε3 (γ) (Αναγγελίες Πρόσληψης Περιτροπής Απασχόλησης)	Ε3 ΣΥΝΟΛΟ Αναγγελιών Πρόσληψης (α+β+γ)	Ε5 (Αναγγελίες Οικειοθελούς Αποχώρησης)	Ε6 (Καταγγελίες Συμβάσεων Αορίστου Χρόνου)	Ε7 (Λήξεις Συμβάσεων Ορισμένου χρόνου)	Ε5+Ε6+Ε7 ΣΥΝΟΛΟ Αποχωρήσεων	ΙΣΟΖΥΓΙΟ Ε3 - (Ε5+Ε6+Ε7)
1/5/2014	2.843	823	320	3.986	357	153	329	839	3.147
2/5/2014	8.013	4.026	1.440	13.479	3.164	1.570	3.022	7.756	5.723
3/5/2014	2.190	842	411	3.443	524	221	396	1.141	2.302
4/5/2014	741	270	95	1.106	216	64	187	467	639
5/5/2014	5.552	2.307	437	8.296	2.859	1.229	3.800	7.888	408
6/5/2014	4.942	2.305	427	7.674	2.758	1.361	2.306	6.425	1.249
7/5/2014	4.088	2.260	660	7.008	2.191	1.058	1.265	4.514	2.494
8/5/2014	4.375	2.660	985	8.020	2.235	987	1.184	4.406	3.614
9/5/2014	4.731	3.424	1.392	9.547	1.600	632	922	3.154	6.393
10/5/2014	1.196	692	299	2.187	392	91	196	679	1.508
11/5/2014	386	232	70	688	154	30	163	347	341
12/5/2014	4.510	2.060	425	6.995	2.402	915	1.936	5.253	1.742
13/5/2014	3.710	2.089	427	6.226	1.910	919	1.174	4.003	2.223
14/5/2014	3.244	1.973	475	5.692	1.490	640	997	3.127	2.565
15/5/2014	3.846	2.656	754	7.256	1.652	682	873	3.207	4.049
16/5/2014	3.687	3.056	1.183	7.926	1.692	727	1.581	4.000	3.926
17/5/2014	871	558	404	1.833	381	120	333	834	999
18/5/2014	293	150	58	501	139	76	188	403	98
19/5/2014	3.218	1.635	326	5.179	2.224	761	1.933	4.918	261
20/5/2014	2.916	1.678	524	5.118	1.904	783	1.717	4.404	714
21/5/2014	2.749	1.733	364	4.846	1.459	641	1.164	3.264	1.582
22/5/2014	3.193	1.845	550	5.588	1.586	720	1.782	4.088	1.500
23/5/2014	3.614	2.598	1.073	7.285	1.761	1.019	1.907	4.687	2.598
24/5/2014	893	581	212	1.686	313	248	332	893	793
25/5/2014	246	121	66	433	128	30	149	307	126
26/5/2014	3.232	1.653	351	5.236	2.171	736	2.182	5.089	147
27/5/2014	2.930	1.738	530	5.198	1.788	735	2.284	4.807	391
28/5/2014	2.630	1.577	525	4.732	1.475	637	927	3.039	1.693
29/5/2014	2.614	1.936	703	5.253	1.519	694	1.269	3.482	1.771
30/5/2014	5.643	3.254	1.302	10.199	1.898	1.226	3.647	6.771	3.428
31/5/2014	2.200	1.400	663	4.263	894	416	1.907	3.217	1.046
ΣΥΝΟΛΟ	95.296	54.132	17.451	166.879	45.236	20.121	42.052	107.409	59.470

Στον **πίνακα V** αποτυπώνονται αναλυτικά στοιχεία, σε ημερήσια βάση, για τις ροές μισθωτής απασχόλησης και το ισοζύγιο ροών από 01/05/2014 – 31/05/2014.

***Σημείωση:** Τα E3, E5, E6, E7 αφορούν στα αρχικά της ονομασίας των αντίστοιχων Εντύπων που υποβάλλονται από τους εργοδότες μέσω του Πληροφοριακού Συστήματος «ΕΡΓΑΝΗ» και αντιστοιχούν σε ηλεκτρονικά υποβαλλόμενες πράξεις. Συγκεκριμένα, ΕΝΤΥΠΟ 3 (E3): Αναγγελία πρόσληψης/ ΕΝΤΥΠΟ 5 (E5):Αναγγελία οικειοθελούς αποχώρησης μισθωτού/ ΕΝΤΥΠΟ 6 (E6): Καταγγελία σύμβασης εργασίας αορίστου χρόνου (με ή χωρίς προειδοποίηση) / ΕΝΤΥΠΟ 7 (E7): Βεβαίωση – Δήλωση εργοδότη για συμβάσεις ορισμένου χρόνου ή έργου

Διάγραμμα IX

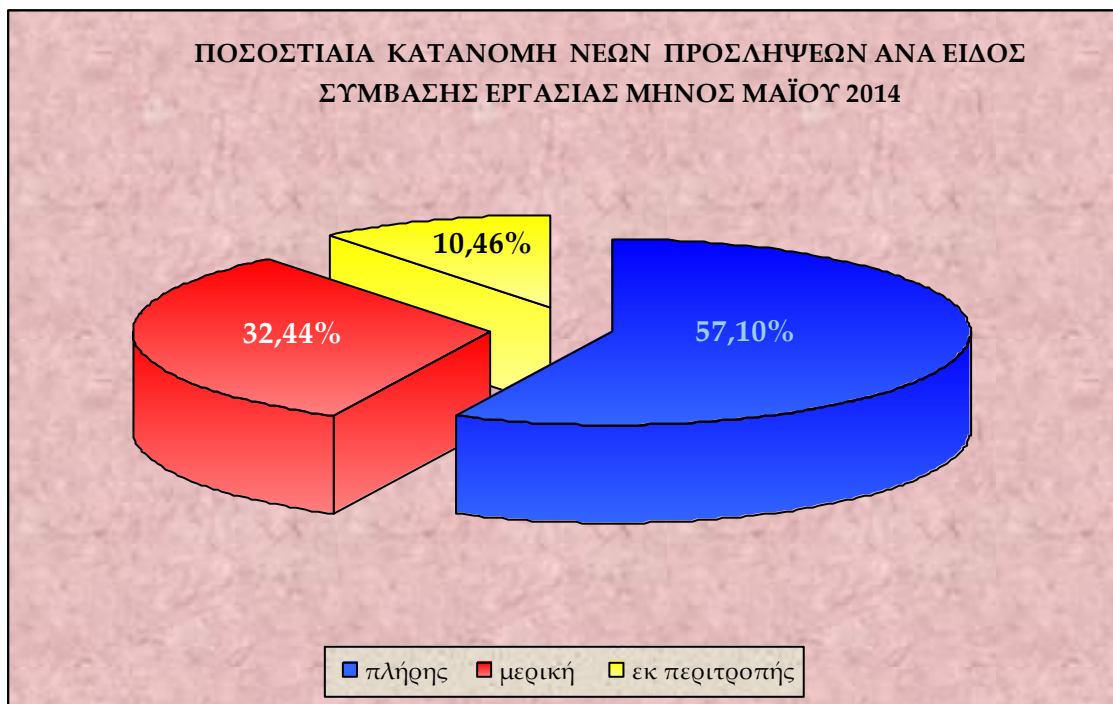

Στο **διάγραμμα IX** αποτυπώνεται η ποσοστιαία κατανομή των νέων προσλήψεων ανά είδος σύμβασης εργασίας, για το μήνα Μάιο 2014.

Πίνακας VI

Μετατροπές συμβάσεων εργασίας από πλήρη απασχόληση σε μερική απασχόληση	Μετατροπές συμβάσεων εργασίας από πλήρη απασχόληση σε εκ περιτροπής απασχόληση με συμφωνία εργαζόμενου και εργοδότη	Μετατροπές συμβάσεων εργασίας από πλήρη απασχόληση σε εκ περιτροπής απασχόληση με μονομερή απόφαση του εργοδότη
1.806	743	447

Στον **πίνακα VI** καταγράφονται οι συμβάσεις πλήρους απασχόλησης, που μετατράπηκαν σε μερική και σε εκ περιτροπής απασχόληση (κατόπιν συμφωνίας εργαζόμενου – εργοδότη ή μονομερούς απόφασης του εργοδότη), κατά το μήνα Μάιο 2014.

Πίνακας VII

ΦΥΛΟ	E3 (Αναγγελίες Πρόσληψης)	E5 (Αναγγελίες Οικειοθελούς Αποχώρησης)	E6 (Καταγγελίες Συμβάσεων Αορίστου Χρόνου)	E7 (Λήξεις Συμβάσεων Ορισμένου Χρόνου)	ΣΥΝΟΛΟ ΑΠΟΧΩΡΗΣΕΩΝ E5+E6+E7	ΙΣΟΖΥΓΙΟ E3-(E5+E6+E7)
Άνδρες	87.156	25.469	10.937	19.788	56.194	30.962
Γυναίκες	79.723	19.767	9.184	22.264	51.215	28.508
Σύνολο	166.879	45.236	20.121	42.052	107.409	59.470

Στον πίνακα VII καταγράφονται οι ροές και το ισοζύγιο ροών μισθωτής απασχόλησης, ανά φύλο για το μήνα Μάιο 2014.

Διάγραμμα X

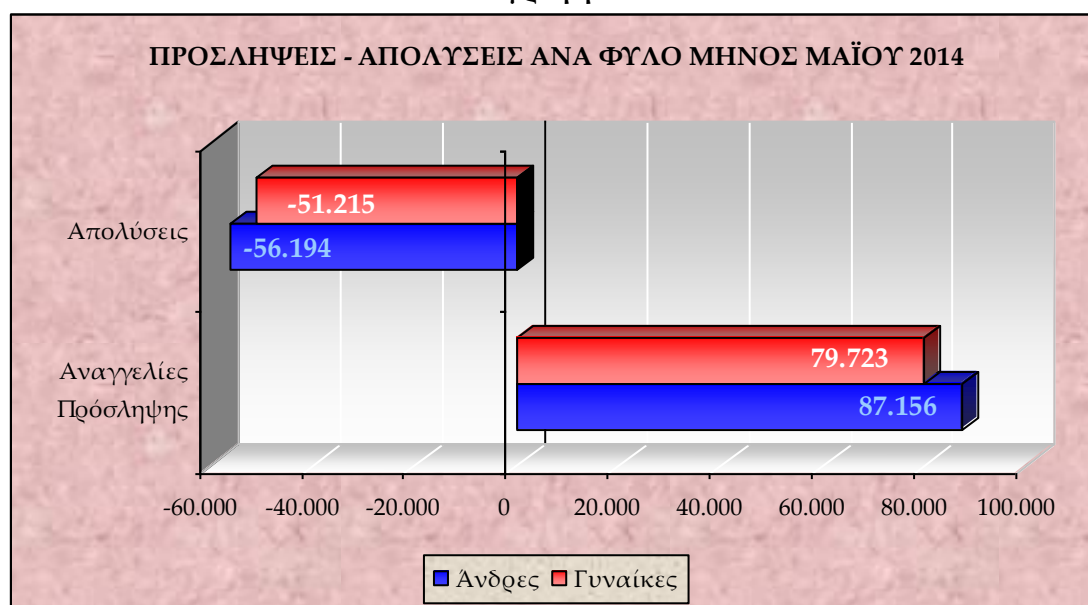

Στο διάγραμμα X αποτυπώνονται οι προσλήψεις – απολύσεις ανά φύλο για το μήνα Μάιο του έτους 2014.

Πίνακας VIII

ΗΛΙΚΙΑΚΗ ΟΜΑΔΑ	E3 (Αναγγελίες Πρόσληψης)	E5 (Αναγγελίες Οικειοθελούς Αποχώρησης)	E6 (Καταγγελίες Συμβάσεων Αορίστου Χρόνου)	E7 (Λήξεις Συμβάσεων Ορισμένου Χρόνου)	ΣΥΝΟΛΟ ΑΠΟΧΩΡΗΣΕΩΝ E5+E6+E7	ΙΣΟΖΥΓΙΟ E3-(E5+E6+E7)
15 - 24	27.058	9.308	1.588	3.735	14.631	12.427
25 - 29	29.481	9.656	3.069	6.588	19.313	10.168
30 - 44	71.648	18.478	9.633	21.655	49.766	21.882
45 - 64	38.068	7.648	5.734	9.909	23.291	14.777
64 +	624	146	97	165	408	216
ΣΥΝΟΛΟ	166.879	45.236	20.121	42.052	107.409	59.470

Στον πίνακα VIII καταγράφονται οι ροές μισθωτής απασχόλησης και το ισοζύγιο ροών μισθωτής απασχόλησης ανά ηλικιακή ομάδα για το μήνα Μάιο 2014.

Διάγραμμα XI

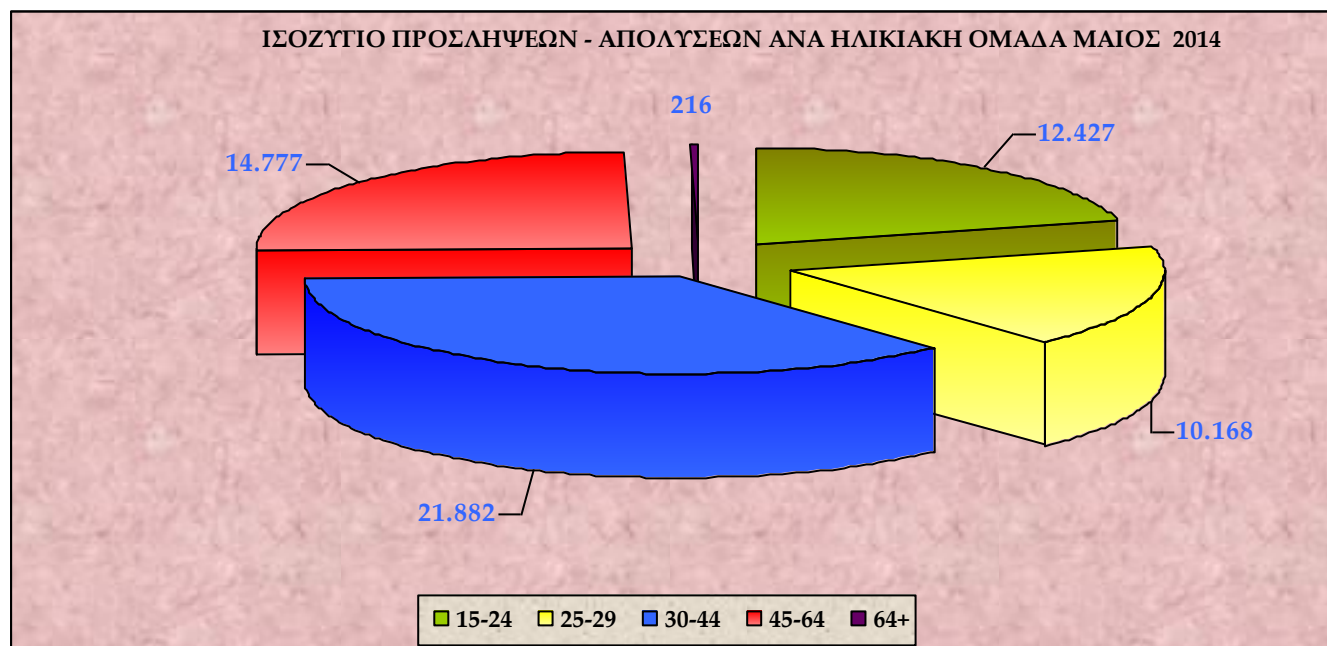

Στο **διάγραμμα XI** αποτυπώνεται το ισοζύγιο προσλήψεων-απολύσεων ανά ηλικιακή ομάδα κατά το μήνα Μάιο 2014.

Πίνακας IX

ΔΡΑΣΤΗΡΙΟΤΗΤΑ	E3 (Αναγγελίες Πρόσληψης)	E5 (Αναγγελίες Οικειοθελούς Αποχώρησης)	E6 (Καταγγελίες Συμβάσεων Αορίστου Χρόνου)	E7 (Λήξεις Συμβάσεων Ορισμένου Χρόνου)	ΣΥΝΟΛΟ ΑΠΟΧ/ΣΕΩΝ E5+E6+E7	ΙΣΟΖΥΓΙΟ E3 - (E5+E6+E7)
Καταλύματα	40.809	3.032	635	3.083	6.750	34.059
Δραστηριότητες υπηρεσιών εστίασης	45.080	19.017	3.186	4.537	26.740	18.340
Λιανικό εμπόριο	12.315	3.504	2.481	693	6.678	5.637
Χονδρικό εμπόριο	8.422	2.749	1.713	896	5.358	3.064
Δραστηριότητες ταξιδιωτικών πρακτορείων και γραφείων οργανωμένων ταξιδιών	2.519	228	78	141	447	2.072
Τηλεπικοινωνίες	439	273	140	103	516	-77
Δραστηριότητες Χρηματοπιστωτικών Υπηρεσιών	183	182	72	34	288	-105
Δημιουργικές δραστηριότητες, τέχνες και διασκέδαση	1.386	377	197	1.377	1.951	-565
Δημόσια Διοίκηση και Άμυνα	2.196	360	313	9.901	10.574	-8.378
Εκπαίδευση	2.560	789	1.930	10.343	13.062	-10.502

Στον **πίνακα IX** καταγράφονται οι Κωδικοί Αριθμοί Δραστηριότητας (ΚΑΔ) με τα πέντε (5) υψηλότερα θετικά και τα πέντε (5) υψηλότερα αρνητικά ισοζύγια προσλήψεων - απολύσεων μηνός Μαΐου 2014.

Πίνακας Χ

ΕΙΔΙΚΟΤΗΤΑ	Ε3 (Αναγγελίες Πρόσληψης)	Ε5 (Αναγγελίες Οικειοθελούς Αποχώρησης)	Ε6 (Καταγγελίες Συμβάσεων Αορίστου Χρόνου)	Ε7 (Λήξεις Συμβάσεων Ορισμένου Χρόνου)	ΣΥΝΟΛΟ ΑΠΟΧ/ΣΕΩΝ Ε5+Ε6+Ε7	ΙΣΟΖΥΓΙΟ Ε3 - (Ε5+Ε6+Ε7)
Σερβιτόροι, βοηθοί σερβιτόρων και Μπάρμαν	31.349	9.946	1.564	3.300	14.810	16.539
Μάγειροι Ξενοδοχείων και εστιατορίων	14.836	3.493	708	782	4.983	9.853
Καμαριέρες σε Ξενοδοχεία & οικίες	8.978	605	127	522	1.254	7.724
Πωλητές σε καταστήματα	11.078	3.151	1.912	614	5.677	5.401
Υπάλληλοι γραφείου	16.481	4.455	2.571	5.114	12.140	4.341
Υπάλληλοι υποδοχής και ενημέρωσης πελατών και Ρεσεψιονιστ Ξενοδοχείων	5.178	402	110	342	854	4.324
Λαντζέρηδες	6.577	1.454	347	606	2.407	4.170
Οδηγοί φορτηγών, λεωφορείων και ταξί	5.849	1.754	815	661	3.230	2.619
Ανειδίκευτοι εργάτες	6.455	1.988	1.251	1.149	4.388	2.067
Καθαριστές γραφείων, ξενοδοχείων και άλλων χώρων	3.666	931	637	391	1.959	1.707

Στον πίνακα Χ καταγράφονται τα δέκα επαγγέλματα, ανά Στατιστική Ταξινόμηση Επαγγελματών (ΣΤΕΠ), με τα υψηλότερα θετικά ισοζύγια προσλήψεων – απολύσεων, για το μήνα Μάιο του έτους 2014.

Πίνακας ΧΙ

ΠΕΡΙΦΕΡΕΙΑ	Αριθμός Επιχειρησιακών Συμβάσεων	Αριθμός Εργαζομένων	Ποσοστό Μεταβολής Μισθού (%)
Αν. Μακεδονίας & Θράκης	-	-	-
Αττικής	4	11.711	+16,92%
Βορείου Αιγαίου	-	-	-
Δυτικής Ελλάδας	-	-	-
Δυτικής Μακεδονίας	-	-	-
Ηπείρου	-	-	-
Θεσσαλίας	-	-	-
Ιονίων Νήσων	-	-	-
Κεντρικής Μακεδονίας	1	34	-22,00%
Κρήτης	2	51	-26,75%
Νοτίου Αιγαίου	3	28	+5,00%
Πελοποννήσου	-	-	-
Στερεάς Ελλάδας	1	11	-15,00%
ΣΥΝΟΛΟ	11	11.835	+16.56%

Στον πίνακα ΧΙ παρουσιάζονται τα στοιχεία των επιχειρησιακών συμβάσεων που κατατέθηκαν, ανά περιφέρεια, κατά το μήνα Μάιο 2014.

Πίνακας XII

ΠΕΡΙΦΕΡΕΙΑ	Ε3 (Αναγγελίες Πρόσληψης)	Ε5 (Αναγγελίες Οικειοθελούς Αποχώρησης)	Ε6 (Καταγγελίες Συμβάσεων Αορίστου Χρόνου)	Ε7 (Λήξεις Συμβάσεων Ορισμένου Χρόνου)	ΣΥΝΟΛΟ ΑΠΟΧ/ΣΕΩΝ Ε5+Ε6+Ε7	ΙΣΟΖΥΓΙΟ Ε3-(Ε5+Ε6+Ε7)
Αν. Μακεδ. & Θράκης	5.549	2.171	1.012	2.242	5.425	124
Αττικής	48.740	20.377	9.802	15.361	45.540	3.200
Βορείου Αιγαίου	2.868	474	131	786	1.391	1.477
Δυτικής Ελλάδας	5.708	1.774	835	2.729	5.338	370
Δυτικής Μακεδονίας	1.901	748	386	1.183	2.317	-416
Ηπείρου	3.053	1.000	308	1.870	3.178	-125
Θεσσαλίας	6.747	2.184	915	1.722	4.821	1.926
Ιονίων Νήσων	13.756	738	159	888	1.785	11.971
Κεντρικής Μακεδονίας	21.363	7.160	3.894	7.550	18.604	2.759
Κρήτης	22.882	3.375	841	3.246	7.462	15.420
Νοτίου Αιγαίου	25.655	2.482	389	1.053	3.924	21.731
Πελοποννήσου	5.203	1.654	800	1.704	4.158	1.045
Στερεάς Ελλάδας	3.454	1.099	649	1.718	3.466	-12
ΣΥΝΟΛΟ	166.879	45.236	20.121	42.052	107.409	59.470

Στον πίνακα XII καταγράφονται οι ροές μισθωτής απασχόλησης και το ισοζύγιο, συνοπτικά ανά περιφέρεια για το μήνα Μάιο 2014.

Διάγραμμα XII

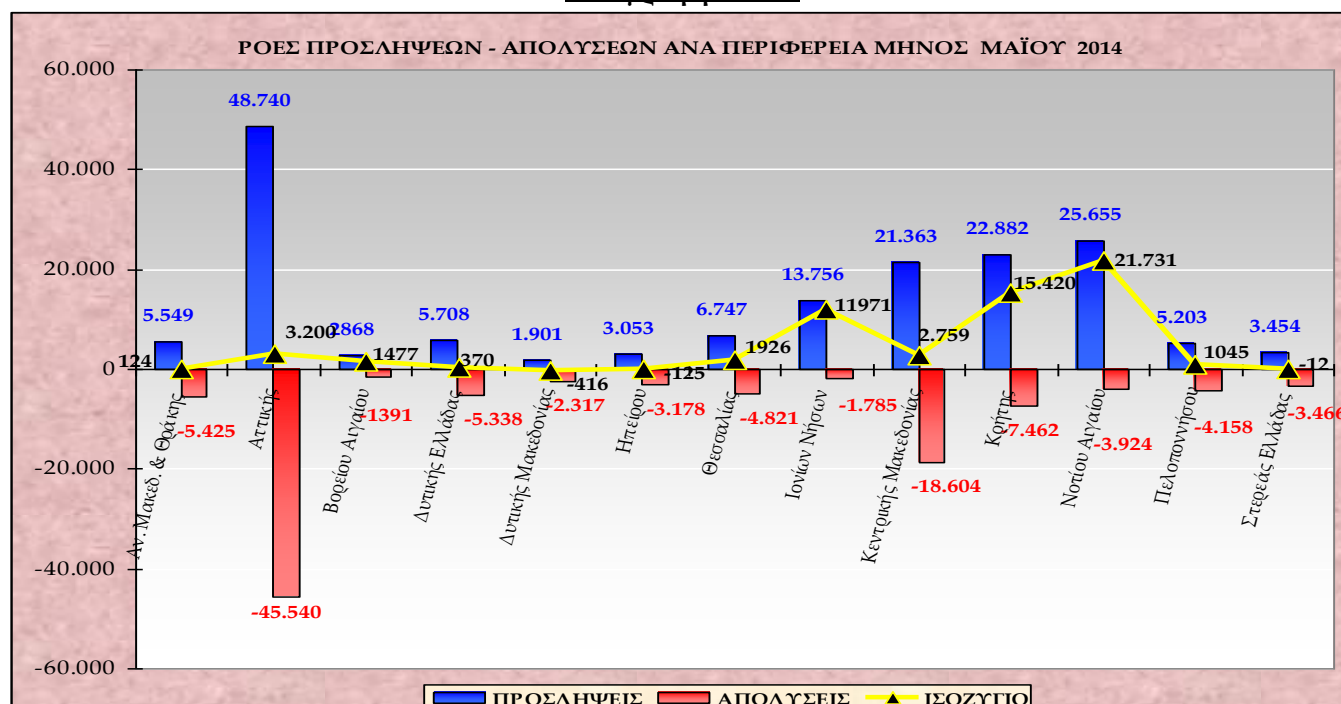

Στο διάγραμμα XII αποτυπώνονται οι ροές προσλήψεων – απολύσεων και το ισοζύγιο ανά περιφέρεια κατά το μήνα Μάιο 2014.

Στον πίνακα XIII που ακολουθεί καταγράφεται το ισοζύγιο ροών μισθωτής απασχόλησης από 1/5/2014 – 31/5/2014, ανά Περιφερειακή Ενότητα και αντίστοιχα στον πίνακα XIV καταγράφεται το ισοζύγιο ροών μισθωτής απασχόλησης από 1/1/2014 – 31/5/2014, ανά Περιφερειακή Ενότητα.

Πίνακας XIII

ΜΑΙΟΣ 2014 ΠΕΡΙΦΕΡΕΙΑ	ΠΕΡΙΦΕΡΕΙΑΚΗ ΕΝΟΤΗΤΑ	Ε3 (Αναγγελίες Πρόσληψης)	Ε5 (Αναγγελίες Οικειοθελούς Αποχώρησης)	Ε6 (Καταγγελίες Συμβάσεων Αορίστου Χρόνου)	Ε7 (Λήξεις Συμβάσεων Ορισμένου Χρόνου)	ΣΥΝΟΛΟ ΑΠΟΧ/ΣΕΩΝ Ε5+Ε6+Ε7	ΙΣΟΖΥΓΙΟ Ε3 -(Ε5+Ε6+Ε7)
ΑΝΑΤΟΛΙΚΗΣ ΜΑΚΕΔΟΝΙΑΣ, ΘΡΑΚΗΣ	ΔΡΑΜΑΣ	556	229	134	210	573	-17
	ΕΒΡΟΥ	1.145	467	246	470	1.183	-38
	ΘΑΣΟΥ	1.010	72	24	183	279	731
	ΚΑΒΑΛΑΣ	1.340	549	341	650	1.540	-200
	ΞΑΝΘΗΣ	736	452	178	303	933	-197
	ΡΟΔΟΠΗΣ	762	402	89	426	917	-155
ΑΤΤΙΚΗΣ	ΑΝΑΤΟΛΙΚΗΣ ΑΤΤΙΚΗΣ	7.340	2.016	1.129	2.550	5.695	1.645
	ΒΟΡΕΙΟΥ ΤΟΜΕΑ ΑΘΗΝΩΝ	8.713	3.585	1.640	3.199	8.424	289
	ΔΥΤΙΚΗΣ ΑΤΤΙΚΗΣ	1.982	724	610	506	1.840	142
	ΔΥΤΙΚΟΥ ΤΟΜΕΑ ΑΘΗΝΩΝ	3.275	1.666	703	1.054	3.423	-148
	ΚΕΝΤΡΙΚΟΥ ΤΟΜΕΑ ΑΘΗΝΩΝ	14.358	7.009	3.002	4.476	14.487	-129
	ΝΗΣΩΝ	761	199	72	210	481	280
	ΝΟΤΙΟΥ ΤΟΜΕΑ ΑΘΗΝΩΝ	7.279	3.268	1.281	1.874	6.423	856
	ΠΕΙΡΑΙΩΣ	5.032	1.910	1.365	1.492	4.767	265
ΒΟΡΕΙΟΥ ΑΙΓΑΙΟΥ	ΙΚΑΡΙΑΣ	36	5	3	33	41	-5
	ΛΕΣΒΟΥ	987	207	67	237	511	476
	ΛΗΜΝΟΥ	143	17	4	27	48	95
	ΣΑΜΟΥ	1.252	83	14	206	303	949
	ΧΙΟΥ	450	162	43	283	488	-38
ΔΥΤΙΚΗΣ ΕΛΛΑΔΑΣ	ΑΙΤΩΛΟΑΚΑΡΝΑΝΙΑΣ	834	245	179	458	882	-48
	ΑΧΑΪΑΣ	3.555	1.264	538	1.559	3.361	194
	ΗΛΕΙΑΣ	1.319	265	118	712	1.095	224
ΔΥΤΙΚΗΣ ΜΑΚΕΔΟΝΙΑ	ΓΡΕΒΕΝΩΝ	166	101	21	119	241	-75
	ΚΑΣΤΟΡΙΑΣ	550	159	77	507	743	-193
	ΚΟΖΑΝΗΣ	915	392	253	466	1.111	-196
	ΦΛΩΡΙΝΑΣ	270	96	35	91	222	48
ΗΠΕΙΡΟΥ	ΑΡΤΑΣ	239	120	76	385	581	-342
	ΘΕΣΠΡΩΤΙΑΣ	669	212	36	271	519	150
	ΙΩΑΝΝΙΝΩΝ	1.183	550	166	1.001	1.717	-534
	ΠΡΕΒΕΖΑΣ	962	118	30	213	361	601
ΘΕΣΣΑΛΙΑΣ	ΚΑΡΔΙΤΣΑΣ	653	285	75	93	453	200
	ΛΑΡΙΣΑΣ	2.042	859	326	858	2.043	-1
	ΜΑΓΝΗΣΙΑΣ	1.399	635	397	354	1.386	13
	ΣΠΟΡΑΔΩΝ	1.635	35	15	8	58	1.577
	ΤΡΙΚΑΛΩΝ	1.018	370	102	409	881	137

ΜΑΙΟΣ 2014 ΠΕΡΙΦΕΡΕΙΑ (συνέχεια)	ΠΕΡΙΦΕΡΕΙΑΚΗ ΕΝΟΤΗΤΑ	Ε3 (Αναγγελίες Πρόσληψης)	Ε5 (Αναγγελίες Οικειοθελούς Αποχώρησης)	Ε6 (Καταγγελίες Συμβάσεων Αορίστου Χρόνου)	Ε7 (Λήξεις Συμβάσεων Ορισμένου Χρόνου)	ΣΥΝΟΛΟ ΑΠΟΧ/ΣΕΩΝ Ε5+Ε6+Ε7	ΙΣΟΖΥΓΙΟ Ε3 -(Ε5+Ε6+Ε7)
ΙΟΝΙΩΝ ΝΗΣΩΝ	ΖΑΚΥΝΘΟΥ	4.664	168	27	139	334	4.330
	ΙΘΑΚΗΣ	45	1	0	3	4	41
	ΚΕΡΚΥΡΑΣ	6.107	394	101	581	1.076	5.031
	ΚΕΦΑΛΛΗΝΙΑΣ	1.816	90	18	114	222	1.594
	ΛΕΥΚΑΔΑΣ	1.124	85	13	51	149	975
ΚΕΝΤΡΙΚΗΣ ΜΑΚΕΔΟΝΙΑΣ	ΗΜΑΘΙΑΣ	1.566	332	161	679	1.172	394
	ΘΕΣΣΑΛΟΝΙΚΗΣ	9.920	4.622	2.879	4.565	12.066	-2.146
	ΚΙΛΚΙΣ	562	166	110	303	579	-17
	ΠΕΛΛΑΣ	1.294	382	144	497	1.023	271
	ΠΙΕΡΙΑΣ	1.726	616	138	317	1.071	655
	ΣΕΡΡΩΝ	983	409	174	584	1.167	-184
	ΧΑΛΚΙΔΙΚΗΣ	5.312	633	288	605	1.526	3.786
ΚΡΗΤΗΣ	ΗΡΑΚΛΕΙΟΥ	10.057	1.489	476	1.743	3.708	6.349
	ΛΑΣΙΘΙΟΥ	3.176	555	55	393	1.003	2.173
	ΡΕΘΥΜΝΟΥ	3.628	493	102	337	932	2.696
	ΧΑΝΙΩΝ	6.021	838	208	773	1.819	4.202
ΝΟΤΙΟΥ ΑΙΓΑΙΟΥ	ΑΝΔΡΟΥ	150	32	1	11	44	106
	ΘΗΡΑΣ	3.862	420	67	107	594	3.268
	ΚΑΛΥΜΝΟΥ	416	26	24	17	67	349
	ΚΑΡΠΑΘΟΥ	608	11	9	14	34	574
	ΚΕΑΣ-ΚΥΘΟΟΥ	43	10	3	1	14	29
	ΚΩ	5.458	445	24	178	647	4.811
	ΜΗΛΟΥ	257	18	7	5	30	227
	ΜΥΚΟΝΟΥ	2.824	289	55	42	386	2.438
	ΝΑΞΟΥ	861	39	7	24	70	791
	ΠΑΡΟΥ	912	61	17	27	105	807
	ΡΟΔΟΥ	9.756	1.028	147	446	1.621	8.135
	ΣΥΡΟΥ	348	80	25	161	266	82
	ΤΗΝΟΥ	160	23	3	20	46	114
ΠΕΛΟΠΟΝΝΗΣΟΥ	ΑΡΓΟΛΙΔΑΣ	1.338	403	313	502	1.218	120
	ΑΡΚΑΔΙΑΣ	336	206	64	294	564	-228
	ΚΟΡΙΝΘΙΑΣ	1.386	407	134	411	952	434
	ΛΑΚΩΝΙΑΣ	471	174	87	101	362	109
	ΜΕΣΣΗΝΙΑΣ	1.672	464	202	396	1.062	610
ΣΤΕΡΕΑΣ ΕΛΛΑΔΑΣ	ΒΟΙΩΤΙΑΣ	795	331	245	394	970	-175
	ΕΥΒΟΙΑΣ	1.773	429	219	785	1.433	340
	ΕΥΡΥΤΑΝΙΑΣ	39	11	2	22	35	4
	ΦΘΙΩΤΙΔΑΣ	706	273	140	455	868	-162
	ΦΩΚΙΔΑΣ	141	55	43	62	160	-19
ΣΥΝΟΛΟ		166.879	45.236	20.121	42.052	107.409	59.470

Πίνακας XIV

1/1/2014 – 31/5/2014 ΠΕΡΙΦΕΡΕΙΑ	ΠΕΡΙΦΕΡΕΙΑΚΗ ΕΝΟΤΗΤΑ	Ε3 (Αναγγελίες Πρόσληψης)	Ε5 (Αναγγελίες Οικειοθελούς Αποχώρησης)	Ε6 (Καταγγελίες Συμβάσεων Αορίστου Χρόνου)	Ε7 (Λήξεις Συμβάσεων Ορισμένου Χρόνου)	ΣΥΝΟΛΟ ΑΠΟΧ/ΣΕΩΝ Ε5+Ε6+Ε7	ΙΣΟΖΥΓΙΟ Ε3 -(Ε5+Ε6+Ε7)
ΑΝΑΤΟΛΙΚΗΣ ΜΑΚΕΔΟΝΙΑΣ, ΘΡΑΚΗΣ	ΔΡΑΜΑΣ	2.960	1.204	637	597	2.438	522
	ΕΒΡΟΥ	4.324	1.860	856	1.041	3.757	567
	ΘΑΣΟΥ	2.173	149	123	577	849	1.324
	ΚΑΒΑΛΑΣ	6.071	2.014	1.300	1.967	5.281	790
	ΞΑΝΘΗΣ	3.921	1.810	650	1.332	3.792	129
	ΡΟΔΟΠΗΣ	3.548	1.906	427	794	3.127	421
ΑΤΤΙΚΗΣ	ΑΝΑΤΟΛΙΚΗΣ ΑΤΤΙΚΗΣ	27.621	8.593	5.189	8.212	21.994	5.627
	ΒΟΡΕΙΟΥ ΤΟΜΕΑ ΑΘΗΝΩΝ	40.612	16.087	7.558	12.310	35.955	4.657
	ΔΥΤΙΚΗΣ ΑΤΤΙΚΗΣ	9.325	3.920	2.660	1.477	8.057	1.268
	ΔΥΤΙΚΟΥ ΤΟΜΕΑ ΑΘΗΝΩΝ	14.483	7.812	3.270	2.251	13.333	1.150
	ΚΕΝΤΡΙΚΟΥ ΤΟΜΕΑ ΑΘΗΝΩΝ	66.327	33.389	12.463	18.312	64.164	2.163
	ΝΗΣΩΝ	2.827	609	312	812	1.733	1.094
	ΝΟΤΙΟΥ ΤΟΜΕΑ ΑΘΗΝΩΝ	31.008	14.824	6.376	6.574	27.774	3.234
	ΠΕΙΡΑΙΩΣ	23.746	9.008	6.533	5.185	20.726	3.020
ΒΟΡΕΙΟΥ ΑΙΓΑΙΟΥ	ΙΚΑΡΙΑΣ	104	14	18	52	84	20
	ΛΕΣΒΟΥ	3.243	951	376	717	2.044	1.199
	ΛΗΜΝΟΥ	331	73	46	72	191	140
	ΣΑΜΟΥ	2.052	245	87	367	699	1.353
	ΧΙΟΥ	1.631	633	220	611	1.464	167
ΔΥΤΙΚΗΣ ΕΛΛΑΔΑΣ	ΑΙΤΩΛΟΑΚΑΡΝΑΝΙΑΣ	3.966	1.264	715	1.131	3.110	856
	ΑΧΑΪΑΣ	16.205	5.707	2.299	6.521	14.527	1.678
	ΗΛΕΙΑΣ	4.649	1.273	1.021	1.407	3.701	948
ΔΥΤΙΚΗΣ ΜΑΚΕΔΟΝΙΑ	ΓΡΕΒΕΝΩΝ	780	404	95	239	738	42
	ΚΑΣΤΟΡΙΑΣ	2.596	987	486	1.329	2.802	-206
	ΚΟΖΑΝΗΣ	4.808	2.401	1.351	1.206	4.958	-150
	ΦΛΩΡΙΝΑΣ	1.365	517	241	224	982	383
ΗΠΕΙΡΟΥ	ΑΡΤΑΣ	1.296	633	349	559	1.541	-245
	ΘΕΣΠΡΩΤΙΑΣ	2.130	861	179	546	1.586	544
	ΙΩΑΝΝΙΝΩΝ	6.117	2.889	887	2.373	6.149	-32
	ΠΡΕΒΕΖΑΣ	1.905	468	191	397	1.056	849
ΘΕΣΣΑΛΙΑΣ	ΚΑΡΔΙΤΣΑΣ	2.765	1.403	490	400	2.293	472
	ΛΑΡΙΣΑΣ	9.115	3.581	1.488	2.748	7.817	1.298
	ΜΑΓΝΗΣΙΑΣ	6.937	3.090	1.730	1.800	6.620	317
	ΣΠΟΡΑΔΩΝ	2.136	78	65	47	190	1.946
	ΤΡΙΚΑΛΩΝ	4.250	1.733	732	1.432	3.897	353

1/1/2014 – 31/5/2014 ΠΕΡΙΦΕΡΕΙΑ (συνέχεια)	ΠΕΡΙΦΕΡΕΙΑΚΗ ΕΝΟΤΗΤΑ	Ε3 (Αναγγελίες Πρόσληψης)	Ε5 (Αναγγελίες Οικειοθελούς Αποχώρησης)	Ε6 (Καταγγελίες Συμβάσεων Αορίστου Χρόνου)	Ε7 (Λήξεις Συμβάσεων Ορισμένου Χρόνου)	ΣΥΝΟΛΟ ΑΠΟΧ/ΣΕΩΝ Ε5+Ε6+Ε7	ΙΣΟΖΥΓΙΟ Ε3 -(Ε5+Ε6+Ε7)
ΙΟΝΙΩΝ ΝΗΣΩΝ	ΖΑΚΥΝΘΟΥ	6.389	463	160	622	1.245	5.144
	ΙΘΑΚΗΣ	75	9	6	10	25	50
	ΚΕΡΚΥΡΑΣ	14.146	1.223	602	2.588	4.413	9.733
	ΚΕΦΑΛΛΗΝΙΑΣ	2.666	294	92	333	719	1.947
	ΛΕΥΚΑΔΑΣ	2.032	316	133	193	642	1.390
ΚΕΝΤΡΙΚΗΣ ΜΑΚΕΔΟΝΙΑΣ	ΗΜΑΘΙΑΣ	5.500	1.561	1.098	2.245	4.904	596
	ΘΕΣΣΑΛΟΝΙΚΗΣ	48.655	21.003	11.186	14.289	46.478	2.177
	ΚΙΛΚΙΣ	2.423	782	641	676	2.099	324
	ΠΕΛΛΑΣ	4.646	1.785	699	1.569	4.053	593
	ΠΙΕΡΙΑΣ	5.679	2.393	776	1.209	4.378	1.301
	ΣΕΡΡΩΝ	4.683	1.743	731	1.677	4.151	532
	ΧΑΛΚΙΔΙΚΗΣ	12.465	1.792	1.033	1.316	4.141	8.324
ΚΡΗΤΗΣ	ΗΡΑΚΛΕΙΟΥ	30.342	6.401	2.258	5.577	14.236	16.106
	ΛΑΣΙΘΙΟΥ	10.028	2.018	276	1.809	4.103	5.925
	ΡΕΘΥΜΝΟΥ	9.868	1.613	514	1.374	3.501	6.367
	ΧΑΝΙΩΝ	16.377	2.974	1.049	2.905	6.928	9.449
ΝΟΤΙΟΥ ΑΙΓΑΙΟΥ	ΑΝΔΡΟΥ	397	119	20	48	187	210
	ΘΗΡΑΣ	8.179	880	244	260	1.384	6.795
	ΚΑΛΥΜΝΟΥ	731	92	78	73	243	488
	ΚΑΡΠΑΘΟΥ	731	26	26	34	86	645
	ΚΕΑΣ-ΚΥΘΝΟΥ	134	20	11	15	46	88
	ΚΩ	12.313	840	81	732	1.653	10.660
	ΜΗΛΟΥ	433	58	45	24	127	306
	ΜΥΚΟΝΟΥ	6.202	547	174	219	940	5.262
	ΝΑΞΟΥ	1.258	130	52	130	312	946
	ΠΑΡΟΥ	1.587	174	77	143	394	1.193
	ΡΟΔΟΥ	24.987	2.603	755	1.875	5.233	19.754
	ΣΥΡΟΥ	1.765	366	167	808	1.341	424
	ΤΗΝΟΥ	457	78	25	118	221	236
ΠΕΛΟΠΟΝΝΗΣΟΥ	ΑΡΓΟΛΙΔΑΣ	5.170	1.940	954	1.866	4.760	410
	ΑΡΚΑΔΙΑΣ	2.272	1.104	442	670	2.216	56
	ΚΟΡΙΝΘΙΑΣ	5.954	1.941	868	1.606	4.415	1.539
	ΛΑΚΩΝΙΑΣ	1.630	726	370	324	1.420	210
	ΜΕΣΣΗΝΙΑΣ	6.477	1.973	1.052	1.727	4.752	1.725
ΣΤΕΡΕΑΣ ΕΛΛΑΔΑΣ	ΒΟΙΩΤΙΑΣ	3.999	1.559	1.074	1.166	3.799	200
	ΕΥΒΟΙΑΣ	7.256	2.264	1.322	2.291	5.877	1.379
	ΕΥΡΥΤΑΝΙΑΣ	254	192	36	90	318	-64
	ΦΘΙΩΤΙΔΑΣ	3.710	1.201	677	1.382	3.260	450
	ΦΩΚΙΔΑΣ	856	234	163	281	678	178
ΣΥΝΟΛΟ		590.053	197.827	91.387	139.893	429.107	160.946

Πίνακας XV

	E3 (Αναγγελίες Πρόσληψης από χειρόγραφες υποβολές)	Μερίδιο συμμετοχής αναγγελιών προσλήψεων από χειρόγραφες υποβολές στο σύνολο των αναγγελιών πρόσληψης μέσω χειρόγραφων υποβολών και Πληροφοριακού Συστήματος «ΕΡΓΑΝΗ»	ΣΥΝΟΛΟ E5+E6+E7 (Καταγγελίες και λήξεις συμβάσεων αναγγελίες οικειοθελούς αποχώρησης, από χειρόγραφες υποβολές)	Μερίδιο συμμετοχής απολύσεων από χειρόγραφες υποβολές στο σύνολο των απολύσεων μέσω χειρόγραφων υποβολών και Πληροφοριακού Συστήματος «ΕΡΓΑΝΗ»	ΙΣΟΖΥΓΙΟ E3-(E5+E6+E7) Προσλήψεων – Απολύσεων μέσω χειρόγραφων υποβολών
2014					
Ιανουάριος	1.375	1,42%	5.262	5,58%	-3.887
Φεβρουάριος	1.925	2,06%	1.691	2,31%	234
Μάρτιος	2.180	2,35%	2.436	3,10%	-256
Απρίλιος	2.936	1,97%	1.745	2,01%	1.191
Μάιος	1.661	0,98%	1.464	1,34%	197

Στον **πίνακα XV** καταγράφονται οι ροές μισθωτής απασχόλησης ανά μήνα οι οποίες κατατέθηκαν **χειρόγραφα** (εκπρόθεσμες υποβολές – ειδικές κατηγορίες επιχειρήσεων) από 01.01.2014 έως και 31.5.2014 στις περιφερειακές υπηρεσίες του ΟΑΕΔ, καθώς επίσης και το μερίδιο συμμετοχής τους στο σύνολο των ροών που αντλούνται τόσο από το Πληροφοριακό Σύστημα «ΕΡΓΑΝΗ» όσο και από τις χειρόγραφες υποβολές.