



ΕΦΗΜΕΡΙΣ ΤΗΣ ΚΥΒΕΡΝΗΣΕΩΣ

ΤΗΣ ΕΛΛΗΝΙΚΗΣ ΔΗΜΟΚΡΑΤΙΑΣ

ΤΕΥΧΟΣ ΔΕΥΤΕΡΟ

Αρ. Φύλλου 1387

30 Μαΐου 2014

ΑΠΟΦΑΣΕΙΣ

Αριθμ. απόφ. 250

Μεταφορά στην ανώνυμη εταιρεία με την επωνυμία «Ταμείο Αξιοποίησης Ιδιωτικής Περιουσίας του Δημοσίου Α.Ε.» 55 περιουσιακών στοιχείων του Δημοσίου κατά τις διατάξεις του Ν. 3986/2011 (Α΄/152) και διόρθωση της υπ΄ αριθμ. 244/19.11.2013 (Β΄/3025).

Η ΔΙΥΠΟΥΡΓΙΚΗ ΕΠΙΤΡΟΠΗ
ΑΝΑΔΙΑΡΘΡΩΣΕΩΝ ΚΑΙ ΑΠΟΚΡΑΤΙΚΟΠΟΙΗΣΕΩΝ
(Συνεδρίαση την 28.5.2014)

Έχοντας υπόψη:

- Τις διατάξεις:
 - των παραγράφων 4 και 5 του άρθρου 2 του Ν. 3986/2011 (Α΄/152),
 - του άρθρου 3 του Ν. 3049/2002 (Α΄/212),
 - των άρθρων 6 έως 9 και άρθρων 19 και 20 του Ν. 3878/2010 (Α΄/161),
 - των άρθρων 12 και 13 του Ν. 2636/1998 (Α΄/198),
 - της παραγράφου 2 του άρθρου έκτου του Ν. 4079/2012 (Α΄/180),
 - Τις διατάξεις της παραγράφου 2 του άρθρου 31 του Ν. 4141/2013 (Α΄/81),
 - του Π.Δ. 189/2009 (Α΄/221),
 - του Π.Δ. 86/2012 (Α΄/141),
 - του Π.Δ. 90/2012 (Α΄/144),
 - του Π.Δ. 118/2013 (Α΄/152),
 - του Π.Δ. 119/2013 (Α΄/153),
- Την υπ΄ αριθμ. Υ301/25.06.2013 απόφαση του Πρωθυπουργού (Β΄/1594) περί καθορισμού σειράς τάξης των Υπουργείων.
- Την υπ΄ αριθμ. Δ6Α1162069ΕΞ2011/28.11.2011 απόφαση των Υπουργών Οικονομικών, Παιδείας, Διά Βίου Μάθησης και Θρησκευμάτων, Υποδομών, Μεταφορών και Δικτύων, Πολιτισμού και Τουρισμού (Β΄/2778) με την οποία η εταιρία ΚΕΔ Α.Ε. συγχωνεύθηκε με απορρόφησή της από την εταιρεία ΕΤΑ Α.Ε., η οποία μετονομάστηκε σε Εταιρεία Διαχείρισης Ακινήτων του Δημοσίου Ανώνυμη Εταιρεία (ΕΤΑΔ Α.Ε.).
- Το «Πρόγραμμα Αποκρατικοποιήσεων 2011-2015» (Πίνακας ΙΙ, του Κεφαλαίου Β΄) του Μεσοπρόθεσμου Πλαισίου Δημοσιονομικής Στρατηγικής που εγκρίθηκε με το άρθρο μόνο του Ν. 3985/2011 (Α΄/151).

5. Το «Πρόγραμμα Αποκρατικοποιήσεων» που περιλαμβάνεται ως Παράρτημα VI στο Μνημόνιο Οικονομικής και Χρηματοπιστωτικής Πολιτικής του Μνημονίου Συνεννόησης μεταξύ της Ελληνικής Δημοκρατίας, της Ευρωπαϊκής Επιτροπής και της Τράπεζας της Ελλάδος που εγκρίθηκε με την παράγραφο 2 του άρθρου 1 του Ν. 4046/2012 (Α΄/28) και ειδικότερα την παράγραφο 26, σημείο δεύτερο, του Υποκεφαλαίου Δ του Κεφαλαίου ΙΙ (σελ. 710).

6. Το «Πρόγραμμα Αποκρατικοποιήσεων 2013-2016» που περιλαμβάνεται ως Παράρτημα Ι, Κεφάλαιο Β΄, Πίνακας ΙΙ του Μεσοπρόθεσμου Πλαισίου Δημοσιονομικής Στρατηγικής 2013-2016 που εγκρίθηκε με το άρθρο πρώτο του Ν. 4093/2012 (Α΄/222).

7. Το «Πρόγραμμα Αποκρατικοποιήσεων» που περιλαμβάνεται ως Παράρτημα 9.1 (σελ. 193) στο Μνημόνιο Συνεννόησης στις Συγκεκριμένες Προϋποθέσεις Οικονομικής Πολιτικής, ως έχει αναθεωρηθεί και ισχύει σύμφωνα και με τα διαλαμβανόμενα στη διάταξη της παραγράφου 5 του άρθρου 1 του Ν. 4046/2012 (Α΄/28), και ειδικότερα τα σημεία 6, 7, 8 και 9 του Κεφαλαίου 2.1 (σελ. 140-141).

8. Την υπ΄ αριθμό 244/19-11-2013 (Β΄/3025) απόφαση της Διυπουργικής Επιτροπής Αναδιαρθρώσεων και Αποκρατικοποιήσεων, με την οποία μεταβιβάστηκαν και περιήλθαν χωρίς αντάλλαγμα στην ανώνυμη εταιρεία με την επωνυμία «Ταμείο Αξιοποίησης Ιδιωτικής Περιουσίας του Δημοσίου Α.Ε.» κατά πλήρη κυριότητα, νομή και κατοχή τα αναφερόμενα σε αυτή ακίνητα, μεταξύ των οποίων συμπεριλαμβάνεται και το ακίνητο «Ξενία Έδεσσας», κείμενο στην Περιφερειακή Ενότητα Πέλλας, στο Πάρκο Μεραρχίας οδός Φιλίππου 35 του Δήμου Έδεσσας.

9. Το γεγονός ότι η συνολική επιφάνεια του προαναφερόμενου ακινήτου «Ξενία Έδεσσας», το οποίο βρίσκεται στην Περιφερειακή Ενότητα Πέλλας, στο Πάρκο Μεραρχίας οδός Φιλίππου 35 του Δήμου Έδεσσας, χρήζει νέας διόρθωσης καθότι μετά τον τεχνικό έλεγχο που διενεργήθηκε επί του ακινήτου και με βάση νεώτερο τοπογραφικό διάγραμμα του 1995, η εν λόγω συνολική επιφάνεια έχει πλέον έκταση 7.901,56 τ.μ. λόγω αλλαγής του ρυμοτομικού σχεδίου της πόλης (ΦΕΚ Δ΄/1125/1996).

10. Την υπ΄ αριθμό 244/28-11-2013 (Β΄/3025) απόφαση της Διυπουργικής Επιτροπής Αναδιαρθρώσεων και Αποκρατικοποιήσεων (ΔΕΑΑ), με την οποία μεταβιβάστηκε

και περιήλθε χωρίς αντάλλαγμα στην ανώνυμη εταιρία με την επωνυμία «Ταμείο Αξιοποίησης Ιδιωτικής Περιουσίας του Δημοσίου Α.Ε.» κατά πλήρη κυριότητα, νομή και κατοχή, μεταξύ άλλων, το ακίνητο τετραγωνικών μέτρων 12.400 στο Νομό Αχαΐας, θέση Λεκάνη Πλατάνου με Αριθμό Βιβλίου Καταγραφής (ΑΒΚ) 8.

11. Το γεγονός ότι η συνολική επιφάνεια του προαναφερόμενου ακινήτου με Αριθμό Βιβλίου Καταγραφής (ΑΒΚ) 8 το οποίο βρίσκεται στη θέση Λεκάνη Πλατάνου του Νομού Αχαΐας, χρήζει νέας διόρθωσης, καθότι μετά τον τεχνικό έλεγχο που διενεργήθηκε επί του ακινήτου διαπιστώθηκε ότι εκ παραδρομής είχε καταχωρηθεί στα αρχεία της Κτηματικής Υπηρεσίας Αχαΐας συνολικό εμβαδό 12.400 τμ έναντι του ορθού 124.541 τμ.

12. Το γεγονός ότι από την παρούσα δεν προκαλείται βλάβη σε βάρος του κρατικού προϋπολογισμού.

Μετά από προφορική εισήγηση του Υπουργού Οικονομικών, αποφασίζει:

1. Μεταβιβάζεται και περιέρχεται χωρίς αντάλλαγμα στην ανώνυμη εταιρεία με την επωνυμία «Ταμείο Αξιοποίησης Ιδιωτικής Περιουσίας του Δημοσίου Α.Ε.» το δικαίωμα παραχώρησης σε τρίτους, μέσω σύμβασης, κάθε δικαιώματος, αποκλειστικής ή μη, χρήσης, διοίκησης, διαχείρισης, εκμετάλλευσης και αξιοποίησης και γενικώς κάθε είδους περιουσιακής φύσης δικαιωμάτων, κεκτημένων οικονομικών συμφερόντων, άυλων δικαιωμάτων και δικαιωμάτων λειτουργίας, συντήρησης και εκμετάλλευσης όλων των υποδομών του ακινήτου, κυριότητας του Ελληνικού Δημοσίου, συμπεριλαμβανομένων των υφιστάμενων κτιρίων, εγκαταστάσεων, συστατικών, παραρτημάτων και παρακολουθημάτων του υφιστάμενου χιονοδρομικού κέντρου, ιδίως των επίγειων εγκαταστάσεων μεταφοράς προσώπων με αναρτημένα ή ελκόμενα οχήματα, υπαίθριων διαδρομών (πίστες χιονοδρομίας) και χώρων στάθμευσης οχημάτων, συνολικής έκτασης 11.100.000 τ.μ., το οποίο χαρακτηρίστηκε ως Τουριστικό Δημόσιο Κτήμα με το άρθρο 53 αρ. 4 Ν. 4042/2012, ως ισχύει, και βρίσκεται στο όρος Παρνασσός εκτεινόμενο στις Περιφερειακές Ενότητες Βοιωτίας, Φθιώτιδας και Φωκίδας, όπως το εν λόγω ακίνητο εμφανίζεται και απεικονίζεται στο υπ' αριθμ. 496/15.7.2009 τοπογραφικό διάγραμμα με κλίμακα 1:5000 της «Εταιρείας Ακινήτων του Δημοσίου» («ΕΤΑΔ Α.Ε.»), αντίτυπο του οποίου προσαρτάται σε φωτοσμίκρυνση στον Ν. 4042/2012 (Φ.Ε.Κ. Α'/24/2012).

2. Μεταβιβάζεται και περιέρχεται χωρίς αντάλλαγμα στην ανώνυμη εταιρεία με την επωνυμία «Ταμείο Αξιοποίησης Ιδιωτικής Περιουσίας του Δημοσίου Α.Ε.» κατά πλήρη κυριότητα, νομή και κατοχή, και με την επιφύλαξη της τήρησης των εφαρμοστέων διατάξεων της νομοθεσίας του τόπου του ακινήτου, το ακίνητο, κυριότητας Ελληνικού Δημοσίου, με Αριθμό Βιβλίου Καταγραφής (Α.Β.Κ.) δημοσίων κτημάτων εξωτερικού 123, συνολικής επιφανείας 10.663 τετραγωνικών ποδών, το οποίο αποτελεί τη Μονάδα (Unit) 2 (Block 1340, Lot 1510) του δευτέρου ορόφου συγκροτήματος κατοικιών και γραφείων καλούμενου ως «The 3 Dag Condominium», κείμενο επί της οδού 305 East 47th Street (γνωστής και ως «3 Dag Hammaraskjold Plaza»), στο Μανχάταν της Νέας Υόρκης, στην Πολιτεία της Νέας Υόρκης των Ηνωμένων Πολιτειών της Αμερικής. Το ανωτέρω ακίνητο μεταβιβάζεται με την εξ αδιαιρέτου αναλογία του στα κοινά μέρη της οικοδομής ποσοστού 9,2192%, και μεθ' όλων των

συστατικών, παραρτημάτων και παρακολουθημάτων αυτού. Το ακίνητο αποκτήθηκε από το Ελληνικό Δημόσιο με αγορά δυνάμει του από 23 Φεβρουαρίου 2007 συμβολαίου, το οποίο καταχωρήθηκε στο Μητρώο της Οικονομικής Διεύθυνσης του Δήμου της Νέας Υόρκης στις 12 Μαρτίου 2007 με αριθμό (CRFN) 2007000131348.

3. Μεταβιβάζονται και περιέρχονται χωρίς αντάλλαγμα στην ανώνυμη εταιρεία με την επωνυμία «Ταμείο Αξιοποίησης Ιδιωτικής Περιουσίας του Δημοσίου Α.Ε.» κατά πλήρη κυριότητα, νομή και κατοχή τα παρακάτω περιγραφόμενα τμήματα ευρύτερης έκτασης κυριότητας του Ελληνικού Δημοσίου και διοίκησης και διαχείρισης του Υπουργείου Δικαιοσύνης, η οποία έχει συνολική επιφάνεια 2.969.256,48 τ.μ., βρίσκεται στη θέση «Μετόχι Σταυρονικήτα», εκτός των ορίων της Δημοτικής Ενότητας του Δήμου Κασσάνδρας, στην περιοχή Σάνη, Νομού Χαλκιδικής, Περιφερειακής Ενότητας Χαλκιδικής, Περιφέρειας Κεντρικής Μακεδονίας και συνιστά το «Αγρόκτημα Αγροτικού Σωφρονιστικού Καταστήματος Κασσάνδρας», όπως αυτή αποτυπώνεται στο υπ' αρ. 04.105.1.ΥΦ.ΠΤΟΠ----00 και με ημερομηνία ΔΕΚΕΜΒΡΙΟΣ 2013 τοπογραφικό διάγραμμα της Θέμης Κατασκευαστική Α.Ε. με κλίμακα 1:5000, το οποίο προσαρτάται στην παρούσα απόφαση και αποτελεί αναπόσπαστο μέρος αυτής. Ειδικότερα, μεταβιβάζονται στο ΤΑΙΠΕΔ:

α) έκταση συνολικής επιφάνειας εξακοσίων σαράντα τριών χιλιάδων διακοσίων πενήντα εννέα τετραγωνικών μέτρων και εβδομήντα τριών εκατοστών (643.259,73 τ.μ.), όπως αυτή απεικονίζεται ως Τμήμα 111Α της Αρχικής Ιδιοκτησίας (1) στο υπ' αρ. 04.105.1.ΥΦ.ΠΤΟΠ--00 και με ημερομηνία ΔΕΚΕΜΒΡΙΟΣ 2013 τοπογραφικό διάγραμμα της Θέμης Κατασκευαστική Α.Ε. με κλίμακα 1:5000, με τα στοιχεία 1, Γ, Δ, Ε, Ζ, ... Ω, Α1, Β1, Γ1, ..., 25, 26, 27, 28,

β) έκταση συνολικής επιφάνειας διακοσίων εβδομήντα ενός χιλιάδων οκτακοσίων τριάντα εννέα τετραγωνικών μέτρων και ενενήντα εννέα εκατοστών του τετραγωνικού μέτρου (271.839,99 τ.μ.), όπως αυτή απεικονίζεται ως Αρχική Ιδιοκτησία (2) στο υπ' αρ. 04.105.1.ΥΦ.ΠΤΟΠ--00 και με ημερομηνία ΔΕΚΕΜΒΡΙΟΣ 2013 τοπογραφικό διάγραμμα της Θέμης Κατασκευαστική Α.Ε. με κλίμακα 1:5000, με τα στοιχεία 1, 2, 3, 4, 5, 6, 7, ..., 62, 63, 64, 65, 66, 1.

Στα ανωτέρω υπό α) και β) περιγραφόμενα τμήματα της προαναφερόμενης ευρύτερης εκτάσεως δεν συμπεριλαμβάνονται οι κτιριακές εγκαταστάσεις του Ειδικού Κέντρου Θεραπείας Ουσιοεξαρτημένων Κρατούμενων Βόρειας Ελλάδας (ΕΚΘΟΚ) και οι κτιριακές εγκαταστάσεις αγροτικών φυλακών Κασσάνδρας (κεντρικό κατάστημα).

4. Μεταβιβάζεται και περιέρχεται χωρίς αντάλλαγμα στην ανώνυμη εταιρεία με την επωνυμία «Ταμείο Αξιοποίησης Ιδιωτικής Περιουσίας του Δημοσίου Α.Ε.» κατά πλήρη κυριότητα, νομή και κατοχή ακίνητο με όλα τα συστατικά, παραρτήματα και παρακολουθήματα αυτού, συνολικού εμβαδού κατά το οικείο κτηματολογικό διάγραμμα 119.607,00 τμ., κείμενο στη θέση Μελισσόκηπο της Δημοτικής Ενότητας Σούδας του Δήμου Χανίων, Περιφερειακής Ενότητας Χανίων, Περιφέρειας Κρήτης, αποκλειστικής κυριότητας του Ελληνικού Δημοσίου, το οποίο αποκτήθηκε δυνάμει του Ν. 3527/2007 (Α'/25), νομίμως καταχωρημένου στο κτηματολογικό φύλλο του Κτηματολογικού Γραφείου Ελευθερίου Βενιζέλου με αριθμό ΚΑΕΚ 501340205099/0/0.

5. Μεταβιβάζεται και περιέρχεται χωρίς αντάλλαγμα στην ανώνυμη εταιρεία με την επωνυμία «Ταμείο Αξιοποίησης Ιδιωτικής Περιουσίας του Δημοσίου Α.Ε.» το δικαίωμα παραχώρησης σε τρίτους, μέσω σύμβασης, κάθε δικαιώματος, αποκλειστικής ή μη, χρήσης, διοίκησης, διαχείρισης, εκμετάλλευσης και αξιοποίησης και γενικώς κάθε είδους περιουσιακής φύσης δικαιωμάτων, κεκτημένων οικονομικών συμφερόντων, άυλων δικαιωμάτων και δικαιωμάτων λειτουργίας, συντήρησης και εκμετάλλευσης όλων των υποδομών του ακινήτου «Πρώην Θεραπευτήριο Ψυχικών Παθήσεων Ι.Μ. Πέτρας Ολύμπου», κυριότητας του Ελληνικού Δημοσίου, συνολικής έκτασης 21.320.000 τ.μ., συμπεριλαμβανομένων των υφιστάμενων κτιρίων, εγκαταστάσεων, συστατικών, παραρτημάτων και παρακολουθημάτων του, το οποίο βρίσκεται στη Δημοτική Ενότητα Πέτρας του Δήμου Κατερίνης, Περιφερειακής Ενότητας Πιερίας, Περιφέρειας Κεντρικής Μακεδονίας και αποκτήθηκε δυνάμει του Ν.Δ. 8.8.1925 «Περί αναγκαστικής απαλλοτριώσεως των εν τη περιφέρεια Κατερίνης ακινήτων της Ιεράς Μονής Πέτρας προς ίδρυση Νοσοκομείου Φυματιώντων» (Α΄/212) και του από 16.7.1927 Πρωτοκόλλου Κατάληψης επί ονόματι του Ελληνικού Δημοσίου και ειδικώς υπέρ του Σανατορίου Ιεράς Μονής Πέτρας Ολύμπου, νομίμως καταχωρημένου στα Βιβλία μεταγραφών του Υποθηκοφυλακείου Κατερίνης στον τόμο Ε και με αύξοντα αριθμό 1557.

6. Μεταβιβάζονται και περιέρχονται χωρίς αντάλλαγμα στην ανώνυμη εταιρεία με την επωνυμία «Ταμείο Αξιοποίησης Ιδιωτικής Περιουσίας του Δημοσίου Α.Ε.» κατά πλήρη κυριότητα, νομή και κατοχή τα κάτωθι τρία (3) ακίνητα κυριότητας του Περιφερειακού Συστήματος Υγείας και Πρόνοιας Ηπείρου (Π.Ε.Σ.Υ.Π. Ηπείρου) στην περιοχή Αμπελοκήπων Ιωαννίνων επί της οδού Χ. Μακρή και Καλπακίου, ως ακολούθως:

α) Γεωτεμάχιο με ΚΑΕΚ 201190401004/0/0, έκτασης 1.006 τ.μ., το οποίο εμφανίζεται ως ανήκον στο Ο.Τ. 284 στο από Δεκεμβρίου 2003 υπ' αρ. 02 τοπογραφικό διάγραμμα του Τοπογράφου Μηχανικού Δ. Παππά με κλίμακα 1:200, το οποίο προσαρτάται στην παρούσα απόφαση και αποτελεί αναπόσπαστο μέρος αυτής.

β) Γεωτεμάχιο με ΚΑΕΚ 201190402004/0/0, έκτασης 2.740 τ.μ., το οποίο εμφανίζεται ως ανήκον στο Ο.Τ. 285 στο από Φεβρουαρίου 2003 τοπογραφικό διάγραμμα του Τοπογράφου Μηχανικού Α. Νικολού με κλίμακα 1:200, το οποίο προσαρτάται στην παρούσα απόφαση και αποτελεί αναπόσπαστο μέρος αυτής.

γ) Γεωτεμάχιο με ΚΑΕΚ 201190403016/0/0, έκτασης 1.031 τ.μ., το οποίο εμφανίζεται ως ανήκον στο Ο.Τ. 292 στο από Φεβρουαρίου 2003 τοπογραφικό διάγραμμα του Τοπογράφου Μηχανικού Α. Νικολού, το οποίο προσαρτάται στην παρούσα απόφαση και αποτελεί αναπόσπαστο μέρος αυτής.

Το Π.Ε.Σ.Υ.Π. Ηπείρου απέκτησε τα άνω ακίνητα δια του Ν. 3106/2003 περί αναδιοργάνωσης του Εθνικού Συστήματος Κοινωνικής Φροντίδας (Α΄/30), δυνάμει του οποίου καταργήθηκε ο δικαιούχος αυτού, ήτοι ο Θεραπευτήριο Χρονίων Παθήσεων Παιδιών Ιωαννίνων και η κινητή και ακίνητη περιουσία αυτού περιήλθε αυτοδικαίως και δια του άνω νόμου στο οικείο Π.Ε.Σ.Υ.Π.

7. Μεταβιβάζονται και περιέρχονται χωρίς αντάλλαγμα στην ανώνυμη εταιρεία με την επωνυμία «Ταμείο Αξιοποίησης Ιδιωτικής Περιουσίας του Δημοσίου Α.Ε.» κατά

πλήρη κυριότητα, νομή και κατοχή τα κάτωθι πέντε (5) ακίνητα κυριότητας του Περιφερειακού Συστήματος Υγείας και Πρόνοιας Ηπείρου (Π.Ε.Σ.Υ.Π. Ηπείρου) που ευρίσκονται στην περιοχή Αγ. Νικολάου Κοπάνων επί της οδού Κων/πόλεως, Ιωάννινα και εμφανίζονται στο από Δεκεμβρίου 2003 υπ' αρ. 01 τοπογραφικό διάγραμμα του Τοπογράφου Μηχανικού Δ. Παππά με κλίμακα 1:500 το οποίο προσαρτάται στην παρούσα απόφαση και αποτελεί αναπόσπαστο μέρος αυτής, ως ακολούθως:

α) Γεωτεμάχιο με ΚΑΕΚ 201190603002/0/0, έκτασης 4.591 τ.μ., στο Ο.Τ. 293.

β) Γεωτεμάχιο με ΚΑΕΚ 201190603011/0/0, έκτασης 2.137 τ.μ., στο Ο.Τ. 306.

γ) Γεωτεμάχιο με ΚΑΕΚ 201190603003/0/0, έκτασης 18.719 τ.μ. Στο εν λόγω γεωτεμάχιο επήλθε, σύμφωνα με τις παρατηρήσεις του Κτηματολογίου, μεταβολή ορίων λόγω της υπ' αριθμ. 295/24.2.2006 διοικητικής πράξης καθορισμού ορίων όχθης λίμνης.

δ) Γεωτεμάχιο με ΚΑΕΚ 201190603012/0/0, έκτασης 813 τ.μ. Στο εν λόγω γεωτεμάχιο επήλθε, σύμφωνα με τις παρατηρήσεις του Κτηματολογίου, μεταβολή ορίων λόγω της υπ' αριθμ. 295/24.2.2006 διοικητικής πράξης καθορισμού ορίων όχθης λίμνης.

ε) Γεωτεμάχιο με ΚΑΕΚ 201190603013/0/0, έκτασης 17.388 τ.μ. Στο εν λόγω γεωτεμάχιο επήλθε, σύμφωνα με τις παρατηρήσεις του Κτηματολογίου, μεταβολή ορίων λόγω της υπ' αριθμ. 295/24.2.2006 διοικητικής πράξης καθορισμού ορίων όχθης λίμνης.

Το Π.Ε.Σ.Υ.Π. Ηπείρου απέκτησε τα άνω ακίνητα δια του Ν. 3106/2003 περί αναδιοργάνωσης του Εθνικού Συστήματος Κοινωνικής Φροντίδας (Α΄/30).

8. Μεταβιβάζεται και περιέρχεται χωρίς αντάλλαγμα στην ανώνυμη εταιρεία με την επωνυμία «Ταμείο Αξιοποίησης Ιδιωτικής Περιουσίας του Δημοσίου Α.Ε.» κατά πλήρη κυριότητα, νομή και κατοχή και με όλα τα συστατικά, παραρτήματα και παρακολουθήματα αυτού, το γεωτεμάχιο με ΚΑΕΚ 201190603009/0/0, έκτασης 12.946 τ.μ., στο Ο.Τ. 306Α, πλήρους κυριότητας του Υπουργείου Υγείας, που ευρίσκεται στην περιοχή Αγ. Νικολάου Κοπάνων Ιωαννίνων επί της οδού Κων/πόλεως, και εμφανίζεται στο από Δεκεμβρίου 2003 υπ' αρ. 01 τοπογραφικό διάγραμμα του Τοπογράφου Μηχανικού Δ. Παππά με κλίμακα 1:500, το οποίο προσαρτάται στην παρούσα απόφαση και αποτελεί αναπόσπαστο μέρος αυτής.

Το Υπουργείο Υγείας απέκτησε το ως άνω ακίνητο δια του Ν. 3106/2003 (Α΄/30), δυνάμει του οποίου καταργήθηκε ο δικαιούχος αυτού, ήτοι ο Εθνικός Οργανισμός Κοινωνικής Φροντίδας και η κινητή και ακίνητη περιουσία αυτού περιήλθε αυτοδικαίως και δια του άνω νόμου στο Υπουργείο Υγείας και Πρόνοιας.

9. Μεταβιβάζεται και περιέρχεται χωρίς αντάλλαγμα στην ανώνυμη εταιρεία με την επωνυμία «Ταμείο Αξιοποίησης Ιδιωτικής Περιουσίας του Δημοσίου Α.Ε.» κατά πλήρη κυριότητα, νομή και κατοχή ακίνητο κυριότητας του Ν.Π.ΔΔ. «Ψυχιατρικού Νοσοκομείου Κερκύρας», εκτάσεως 17.365,67 τ.μ., κείμενο στην Πλατεία Ψυχιάτρου Χ. Τσιριγώτη, με όλα τα συστατικά, παραρτήματα και παρακολουθήματα αυτού, , όπως το ακίνητο αυτό απεικονίζεται με τα περιμετρικά στοιχεία Α, Β, Γ, ..., Ω, Ω', Ω'' στο τοπογραφικό διάγραμμα της πολιτικού μηχανικού Μαρίας Νικοκάβουρα με κλίμακα 1:200, το

οποίο προσαρτάται στην παρούσα απόφαση και αποτελεί αναπόσπαστο μέρος αυτής.

Το εν λόγω ακίνητο περιήλθε στην πλήρη κυριότητα του Ελληνικού Δημοσίου δυνάμει του υπ' αριθμ. 7870/25.7.1887 συμβολαίου του συμβολαιογράφου Κερκύρας Νικολάου Τριβόλη περί συμβιβαστικής κατά το νόμο ΑΦΔ' της 28 Μαΐου 1887 λύσεως εκκρεμών διαφορών μεταξύ του δημοσίου, της εγχωρίου περιουσίας Κερκύρας, και του δήμου Κερκυραίων, ως φύλακος του Μοτζενιγείου κληροδοτήματος. Η ανωτέρω πράξη είναι σήμερα μεταγεγραμμένη στον τόμο 6 με αριθμό 1708 και ημερομηνία μεταγραφής 23/10/1950.

10. Μεταβιβάζεται και περιέρχεται χωρίς αντάλλαγμα στην ανώνυμη εταιρεία με την επωνυμία «Ταμείο Αξιοποίησης Ιδιωτικής Περιουσίας του Δημοσίου Α.Ε.» κατά πλήρη κυριότητα, νομή και κατοχή το ακίνητο που βρίσκεται επί της οδού Ραγκαβά 3-5 στην περιοχή Πλάκα του Δήμου Αθηναίων, έκτασης οικοπέδου 398,33 τ.μ., με όλα τα συστατικά, παραρτήματα και παρακολουθήματα αυτού (συμπεριλαμβανομένου του δώροφου κτιρίου που έχει ανεγερθεί επ' αυτού), το οποίο ανήκει στην κυριότητα του Ελληνικού Δημοσίου, δυνάμει της με αριθμό Π.3807/2452/19.6.80 απόφασης των Υπουργών Οικονομικών και Πολιτισμού και Επιστημών περί αναγκαστικής απαλλοτρίωσης (ΦΕΚ 366/Δ'/28.06.80), η οποία μεταγράφηκε νόμιμα στο υποθηκοφυλακείο Αθηνών στον τόμο 3151 με αύξοντα αριθμό 462. Η απαλλοτρίωση αυτή συντελέστηκε νόμιμα με την εμπρόθεσμη παρακατάθεση της αποζημίωσης και τη δημοσίευση της σχετικής ειδοποίησης στην Εφημερίδα της Κυβερνήσεως (ΦΕΚ 337/Δ'/13.07.1982).

11. Μεταβιβάζεται και περιέρχεται χωρίς αντάλλαγμα στην ανώνυμη εταιρεία με την επωνυμία «Ταμείο Αξιοποίησης Ιδιωτικής Περιουσίας του Δημοσίου Α.Ε.» κατά πλήρη κυριότητα, νομή και κατοχή το ακίνητο που βρίσκεται επί της οδού Ραγκαβά 7 στην περιοχή Πλάκα του Δήμου Αθηναίων, έκτασης οικοπέδου 201,43 τ.μ., με όλα τα συστατικά, παραρτήματα και παρακολουθήματα αυτού (συμπεριλαμβανομένου του ισογείου κτίσματος που έχει ανεγερθεί επ' αυτού), το οποίο ανήκει στην κυριότητα του Ελληνικού Δημοσίου δυνάμει της με αριθμό Π.85/41 απόφασης των Υπουργών Οικονομικών και Πολιτισμού και Επιστημών περί αναγκαστικής απαλλοτρίωσης (ΦΕΚ 189/Δ/24.03.1979). Η απαλλοτρίωση αυτή συντελέστηκε νόμιμα με την εμπρόθεσμη παρακατάθεση της αποζημίωσης και τη δημοσίευση της σχετικής ειδοποίησης στην Εφημερίδα της Κυβερνήσεως (ΦΕΚ 341/Δ'/26.06.1981).

12. Μεταβιβάζεται και περιέρχεται χωρίς αντάλλαγμα στην ανώνυμη εταιρεία με την επωνυμία «Ταμείο Αξιοποίησης Ιδιωτικής Περιουσίας του Δημοσίου Α.Ε.» το δικαίωμα παραχώρησης σε τρίτους, μέσω σύμβασης, κάθε δικαιώματος, αποκλειστικής ή μη, χρήσης, διοίκησης, διαχείρισης, εκμετάλλευσης και αξιοποίησης και γενικώς κάθε είδους περιουσιακής φύσης δικαιωμάτων, κεκτημένων οικονομικών συμφερόντων, άυλων δικαιωμάτων και δικαιωμάτων λειτουργίας, συντήρησης και εκμετάλλευσης όλων των υποδομών και εγκαταστάσεων του Τουριστικού Λιμένα Ζέας, όπως αυτός χωροθετήθηκε και αδειοδοτήθηκε με τα εδάφια γ και δ αντίστοιχα της παραγράφου 11 του άρθρου 7 του Ν. 3207/2003 (ΦΕΚ Α'/302) και απεικονίζεται στο σχέδιο γενικής διάταξης, που θεωρήθηκε από τον Προϊστάμενο του Οργανισμού

Ρυθμιστικού Σχεδίου Αθήνας και δημοσιεύεται σε φωτομίκρυνση στον ανωτέρω νόμο.

13. Μεταβιβάζεται και περιέρχεται χωρίς αντάλλαγμα στην ανώνυμη εταιρεία με την επωνυμία «Ταμείο Αξιοποίησης Ιδιωτικής Περιουσίας του Δημοσίου Α.Ε.» κατά πλήρη κυριότητα, νομή και κατοχή το ακίνητο «Άσπρη Λιθάρι Σουνίου (Cape Sounio)» κείμενο στην Περιφερειακή Ενότητα Ανατολικής Αττικής, στον Καλλικρατικό Δήμο Λαυρεωτικής, εκτάσεως 383.000 τ.μ. με όλα τα συστατικά, παραρτήματα και παρακολουθήματα αυτού, το οποίο ανήκει στην κυριότητα του Ελληνικού Οργανισμού Τουρισμού και τελεί υπό τη διοίκηση και διαχείριση της «Εταιρείας Ακινήτων Δημοσίου Α.Ε.» («ΕΤΑΔ»), όπως αυτό απεικονίζεται στο από Δεκέμβριο 2002 Τοπογραφικό Διάγραμμα (Αριθμός Μελέτης 1534, Αριθμός Σχεδίου 01 β, Αριθμός Αρχείου 48.935) της Εταιρείας Τουριστικής Ανάπτυξης Α.Ε. (ΕΤΑ ΑΕ) με κλίμακα 1:1500, το οποίο προσαρτάται στην παρούσα απόφαση και αποτελεί αναπόσπαστο μέρος αυτής. Εξαιρούνται ρητά από την κατά τα ανωτέρω μεταβίβαση στην ανώνυμη εταιρεία ΤΑΙΠΕΔ Α.Ε. οι εκτάσεις του αιγιαλού και της παραλίας που βρίσκονται έμπροσθεν του ακινήτου.

14. Μεταβιβάζονται και περιέρχονται χωρίς αντάλλαγμα στην ανώνυμη εταιρεία με την επωνυμία «Ταμείο Αξιοποίησης Ιδιωτικής Περιουσίας του Δημοσίου Α.Ε.» κατά πλήρη κυριότητα, νομή και κατοχή οι ακόλουθες εκτάσεις, με όλα τα κτίρια, συστατικά, παραρτήματα και παρακολουθήματα αυτών, οι οποίες συγκροτούν το Τουριστικό Συγκρότημα Ναυπλίου κείμενο στην Περιφερειακή Ενότητα Αργολίδος της Περιφέρειας Πελοποννήσου, στον Καλλικρατικό Δήμο Ναυπλίου, το οποίο ανήκει στην κυριότητα του Ελληνικού Οργανισμού Τουρισμού και τελεί υπό τη διοίκηση και διαχείριση της «Εταιρείας Ακινήτων Δημοσίου Α.Ε.» («ΕΤΑΔ»), ως εξής:

α. το ΞΕΝΙΑ PALACE Ακροναυπλίας επί οικοπέδου 24.900 τ.μ.

β. το ΞΕΝΙΑ AMPHITRION επί οικοπέδου 3.500 τ.μ. και γ. το ΞΕΝΙΑ Ναυπλίου Α' επί οικοπέδου 4.500 τ.μ.,

Οι ως άνω υπό στοιχείο α, β και γ περιγραφόμενες εκτάσεις απεικονίζονται στο από 17.09.1981 Τοπογραφικό Διάγραμμα (Αριθμός Μελέτης 186, Αριθμός Σχεδίου 145, Αριθμός Αρχείου 40.069) της Ελληνικά Τουριστικά Ακίνητα Α.Ε. (ΕΤΑ) με κλίμακα 1:1000, το οποίο προσαρτάται στην παρούσα απόφαση και αποτελεί αναπόσπαστο μέρος αυτής.

15. Μεταβιβάζεται και περιέρχεται χωρίς αντάλλαγμα στην ανώνυμη εταιρεία με την επωνυμία «Ταμείο Αξιοποίησης Ιδιωτικής Περιουσίας του Δημοσίου Α.Ε.» κατά πλήρη κυριότητα, νομή και κατοχή το ακίνητο «Κτήμα Σκάλας Σκοτίας Πιερίας» κείμενο στην Περιφερειακή Ενότητα Πιερίας, στον Καλλικρατικό Δήμο Δίου, εκτάσεως 404.120 τ.μ. με όλα τα συστατικά, παραρτήματα και παρακολουθήματα αυτού, το οποίο ανήκει στην κυριότητα του Ελληνικού Οργανισμού Τουρισμού και τελεί υπό τη διοίκηση και διαχείριση της «Εταιρείας Ακινήτων Δημοσίου Α.Ε.» («ΕΤΑΔ»), όπως αυτό απεικονίζεται στο από 30.06.2011 Τοπογραφικό Διάγραμμα (Αριθμός Σχεδίου 602) της εταιρείας Ελληνικά Τουριστικά Ακίνητα Α.Ε. (ΕΤΑ ΑΕ) με κλίμακα 1:2000, το οποίο προσαρτάται στην παρούσα απόφαση και αποτελεί αναπόσπαστο μέρος αυτής. Εξαιρούνται ρητά από την κατά τα ανωτέρω μεταβίβαση στην ανώνυμη εταιρεία ΤΑΙΠΕΔ Α.Ε. οι εκτάσεις του ακινήτου που έχουν χαρακτηριστεί ως

δασικές καθώς και οι εκτάσεις του αιγιαλού, της παραλίας και των ελών που βρίσκονται έμπροσθεν του ακινήτου.

16. Μεταβιβάζεται και περιέρχεται χωρίς αντάλλαγμα στην ανώνυμη εταιρεία με την επωνυμία «Ταμείο Αξιοποίησης Ιδιωτικής Περιουσίας του Δημοσίου Α.Ε.» κατά πλήρη κυριότητα, νομή και κατοχή το ακίνητο «Τουριστικό Περίπτερο Ξενία Παλαιοκαστρίτσας Κέρκυρας» κείμενο στην Περιφερειακή Ενότητα Κέρκυρας, στον Καλλικρατικό Δήμο Κέρκυρας, εκτάσεως 2.586,39 τ.μ. με όλα τα συστατικά, παραρτήματα και παρακολουθήματα αυτού, το οποίο ανήκει στην κυριότητα του Ελληνικού Οργανισμού Τουρισμού και τελεί υπό τη διοίκηση και διαχείριση της «Εταιρείας Ακινήτων Δημοσίου Α.Ε.» («ΕΤΑΔ»), όπως αυτό απεικονίζεται στο από Ιούνιο 1993 Τοπογραφικό Διάγραμμα του Τοπογράφου Φώτιου Κοντού με κλίμακα 1:200, το οποίο προσαρτάται στην παρούσα απόφαση και αποτελεί αναπόσπαστο μέρος αυτής. Εξαιρούνται ρητά από την κατά τα ανωτέρω μεταβίβαση στην ανώνυμη εταιρεία ΤΑΙΠΕΔ Α.Ε. οι εκτάσεις του αιγιαλού και της παραλίας που βρίσκονται έμπροσθεν του ακινήτου.

17. Μεταβιβάζεται και περιέρχεται χωρίς αντάλλαγμα στην ανώνυμη εταιρεία με την επωνυμία «Ταμείο Αξιοποίησης Ιδιωτικής Περιουσίας του Δημοσίου Α.Ε.» κατά πλήρη κυριότητα, νομή και κατοχή ακίνητο κείμενο στην Περιφερειακή Ενότητα Δυτικής Αττικής, στον Καλλικρατικό Δήμο Ελευσίνας, στη θέση Μακρυά Άμμος ή Παλιόμυλος, με Κωδικό Αριθμό Εθνικού Κτηματολογίου (ΚΑΕΚ) 050495004107, έκτασης 105.405,55 τ.μ., με όλα τα συστατικά, παραρτήματα και παρακολουθήματα αυτού, το οποίο ανήκει στην κυριότητα του Ελληνικού Δημοσίου.

18. Μεταβιβάζεται και περιέρχεται χωρίς αντάλλαγμα στην ανώνυμη εταιρεία με την επωνυμία «Ταμείο Αξιοποίησης Ιδιωτικής Περιουσίας του Δημοσίου Α.Ε.» κατά πλήρη κυριότητα, νομή και κατοχή ακίνητο κείμενο στην Περιφερειακή Ενότητα Ηλείας, στον Καλλικρατικό Δήμο Ανδραβίδας-Κυλλήνης, στη θέση Άγιος Παντελεήμονας Λεχαιών, με Κωδικό Αριθμό Εθνικού Κτηματολογίου (ΚΑΕΚ) 151231901004, έκτασης 433.726 τ.μ., με όλα τα συστατικά, παραρτήματα και παρακολουθήματα αυτού, το οποίο ανήκει στην κυριότητα του Ελληνικού Δημοσίου.

19. Μεταβιβάζονται και περιέρχονται χωρίς αντάλλαγμα στην ανώνυμη εταιρεία με την επωνυμία «Ταμείο Αξιοποίησης Ιδιωτικής Περιουσίας του Δημοσίου Α.Ε.» κατά πλήρη κυριότητα, νομή και κατοχή τα ακόλουθα ακίνητα κυριότητας του Ελληνικού Δημοσίου, με των επ' αυτών κτισμάτων και εγκαταστάσεων, ως ακολούθως:

A/A	ΑΒΚ	Νομός	Δήμος (Καλλικρατικός)	Πόλη / Οικισμός / Τοπωνύμιο	Εμβαδόν Γεωτεμαχίου (τ.μ.)	Είδος ακινήτου
1	3593	Ν. ΔΩΔΕΚΑΝΗΣΩΝ	ΡΟΔΟΥ	ΚΟΣΚΙΝΟΥ	6.380,00	ΓΗ
2	3597	Ν. ΔΩΔΕΚΑΝΗΣΩΝ	ΡΟΔΟΥ	ΚΟΣΚΙΝΟΥ	3.105,00	ΓΗ
3	3598	Ν. ΔΩΔΕΚΑΝΗΣΩΝ	ΡΟΔΟΥ	ΚΟΣΚΙΝΟΥ	15.880,00	ΓΗ
4	3601	Ν. ΔΩΔΕΚΑΝΗΣΩΝ	ΡΟΔΟΥ	ΚΟΣΚΙΝΟΥ	9.550,00	ΓΗ
5	3602	Ν. ΔΩΔΕΚΑΝΗΣΩΝ	ΡΟΔΟΥ	ΚΟΣΚΙΝΟΥ	52.400,00	ΓΗ
6	3489	Ν. ΔΩΔΕΚΑΝΗΣΩΝ	ΡΟΔΟΥ	ΚΟΣΚΙΝΟΥ	70.150,00	ΓΗ
7	273	Ν. ΚΥΚΛΑΔΩΝ	ΘΗΡΑΣ	ΚΑΜΑΡΙ	5.000,00	ΓΗ
8	51-144	Ν. ΚΥΚΛΑΔΩΝ	ΘΗΡΑΣ	ΚΑΜΑΡΙ	5.600,00	ΓΗ ΜΕ ΚΤΙΣΜΑ
9	158	Ν. ΔΥΤΙΚΗΣ ΑΤΤΙΚΗΣ	ΜΑΝΔΡΑΣ- ΕΙΔΥΛΛΙΑΣ	ΒΙΛΙΑ	2.422,00	ΓΗ
10	275	Ν. ΔΥΤΙΚΗΣ ΑΤΤΙΚΗΣ	ΜΑΝΔΡΑΣ- ΕΙΔΥΛΛΙΑΣ	ΒΙΛΙΑ	5.742,94	ΓΗ
11	280	Ν. ΑΙΤΩΛΟΑΚΑΡΝΑΝΙΑΣ	ΝΑΥΠΑΚΤΙΑΣ	ΝΕΑ ΣΦΑΓΕΙΑ	329.583,00	ΓΗ
12	2135	Ν. ΚΟΡΙΝΘΙΑΣ	ΚΟΡΙΝΘΙΩΝ	ΓΑΛΑΤΑΚΙ	33.605,45	ΓΗ ΜΕ ΚΤΙΣΜΑ
13	1076	Ν. ΕΥΒΟΙΑΣ	ΔΙΡΦΥΩΝ- ΜΕΣΣΑΠΙΩΝ	ΠΑΡΑΛΙΑ ΛΙΜΝΙΩΝΑ	10.918,00	ΓΗ
14	1807	Ν. ΠΕΙΡΑΙΩΣ ΚΑΙ ΝΗΣΩΝ	ΚΕΡΑΤΣΙΝΙΟΥ- ΔΡΑΠΕΤΣΩΝΑΣ	ΚΟΚΚΙΝΟΒΡΑΧΟΣ	13.100,00	ΓΗ
15	494	Ν. ΑΙΤΩΛΟΑΚΑΡΝΑΝΙΑΣ	ΙΕΡΑΣ ΠΟΛΗΣ ΜΕΣΟΛΟΓΓΙΟΥ	ΟΙΝΙΑΔΕΣ ΚΑΤΟΧΗΣ	369.187,00	ΓΗ
16	240	Ν. ΗΜΑΘΙΑΣ	ΒΕΡΟΙΑΣ	ΚΟΥΜΑΡΙΑ	1.639,00	ΓΗ ΜΕ ΚΤΙΣΜΑ
17	599	Ν. ΚΙΛΚΙΣ	ΠΑΙΟΝΙΑΣ	ΕΥΖΩΝΟΙ	10.000,00	ΓΗ ΜΕ ΚΤΙΣΜΑ
18	106	Ν. ΜΕΣΣΗΝΙΑΣ	ΦΡΟΥΡΙΟ	ΠΥΛΟΣ	2.000,00	ΓΗ
19	643	Ν. ΜΕΣΣΗΝΙΑΣ	ΚΑΛΑΜΑΤΑΣ	ΒΙΠΕ ΚΑΛΑΜΑΤΑΣ	2.140,00	ΓΗ

20	309	Ν. ΧΑΛΚΙΔΙΚΗΣ	ΣΙΘΩΝΙΑΣ	ΑΓΙΟΣ ΙΩΑΝΝΗΣ	15.169,62	ΓΗ
21	310	Ν. ΧΑΛΚΙΔΙΚΗΣ	ΣΙΘΩΝΙΑΣ	ΑΓΙΟΣ ΙΩΑΝΝΗΣ	1.538,00	ΓΗ
22	311	Ν. ΧΑΛΚΙΔΙΚΗΣ	ΣΙΘΩΝΙΑΣ	ΑΓΙΟΣ ΙΩΑΝΝΗΣ	820,39	ΓΗ
23	312	Ν. ΧΑΛΚΙΔΙΚΗΣ	ΣΙΘΩΝΙΑΣ	ΑΓΙΟΣ ΙΩΑΝΝΗΣ	647,47	ΓΗ
24	313	Ν. ΧΑΛΚΙΔΙΚΗΣ	ΣΙΘΩΝΙΑΣ	ΑΓΙΟΣ ΙΩΑΝΝΗΣ	247,04	ΓΗ
25	80Π	Ν. ΑΘΗΝΩΝ	ΓΛΥΦΑΔΑΣ	ΓΛΥΦΑΔΑ	20.969,00	ΓΗ
26	2303	Ν. ΑΘΗΝΩΝ	ΓΛΥΦΑΔΑΣ	ΓΛΥΦΑΔΑ	176.161,00	ΓΗ ΜΕ ΚΤΙΣΜΑ
27	4	Ν. ΑΘΗΝΩΝ	ΑΘΗΝΑΙΩΝ	ΚΟΥΚΑΚΙ	892,69	ΓΗ ΜΕ ΚΤΙΣΜΑ
28	785	Ν. ΑΧΑΪΑΣ	ΠΑΤΡΕΩΝ	ΠΡΟΑΣΤΙΟ ΧΑΡΑΔΡΟΣ	60.000 (κατά προσέγγιση)	ΓΗ
29	828	Ν. ΑΧΑΪΑΣ	ΠΑΤΡΕΩΝ	ΠΡΟΑΣΤΙΟ ΧΑΡΑΔΡΟΣ	29.593	ΓΗ

20. Η παράγραφος 5 της υπ' αριθμ. 244/19.11.2013 απόφασης της Διυπουργικής Επιτροπής Αναδιρθρώσεων και Αποκρατικοποιήσεων (Β'/3025) αντικαθίσταται ως εξής:

«Μεταβιβάζεται και περιέρχεται χωρίς αντάλλαγμα στην ανώνυμη εταιρεία με την επωνυμία «Ταμείο Αξιοποίησης Ιδιωτικής Περιουσίας του Δημοσίου Α.Ε.» κατά πλήρη κυριότητα, νομή και κατοχή το ακίνητο «Ξενία Έδεσσας», κείμενο στην Περιφερειακή Ενότητα Πέλλας, στο Πάρκο Μεραρχίας οδός Φιλίππου 35 του Δήμου Έδεσσας, εκτάσεως 7.901,56 τ.μ. με όλα τα συστατικά, παραρτήματα και παρακολουθήματα αυτού (συμπεριλαμβανομένου του κτιρίου του ξενοδοχείου «ΞΕΝΙΑ»), το οποίο ανήκει στην κυριότητα του Ελληνικού Οργανισμού Τουρισμού και τελεί υπό τη διοίκηση και διαχείριση της «Εταιρείας Ακινήτων Δημοσίου Α.Ε.» («ΕΤΑΔ»), όπως αυτό απεικονίζεται στο από Νοεμβρίου 1995 Τοπογραφικό Διάγραμμα του Μηχανικού Α. Κεσσίσογλου, που εκπονήθηκε για την εταιρία ΩΡΙΩΝ Α.Ε. και είναι εγκεκριμένο από την Πολεοδομία Έδεσσας και από τον Ε.Ο.Τ. και συνοδεύει την υπ' αριθμ. 71/1997 οικοδομική άδεια Προσθήκη κατ' επέκταση ξενοδοχείου ΞΕΝΙΑ με κλίμακα 1:500, το οποίο προσαρτάται στην παρούσα απόφαση και αποτελεί αναπόσπαστο μέρος αυτής».

Διορθώνεται το εμβαδό του γεωτεμαχίου, με Αριθμό Βιβλίου Καταγραφής (ΑΒΚ) 8 ακινήτου, υπό τον αύξοντα αριθμό 54 του Πίνακα της παραγράφου 16 της υπ' αριθμό 244/28.11.2013 (Β'/3025) απόφασης της Διυπουργικής Επιτροπής Αναδιρθρώσεων και Αποκρατικοποιήσεων, στο ορθό 124.541 τ.μ.

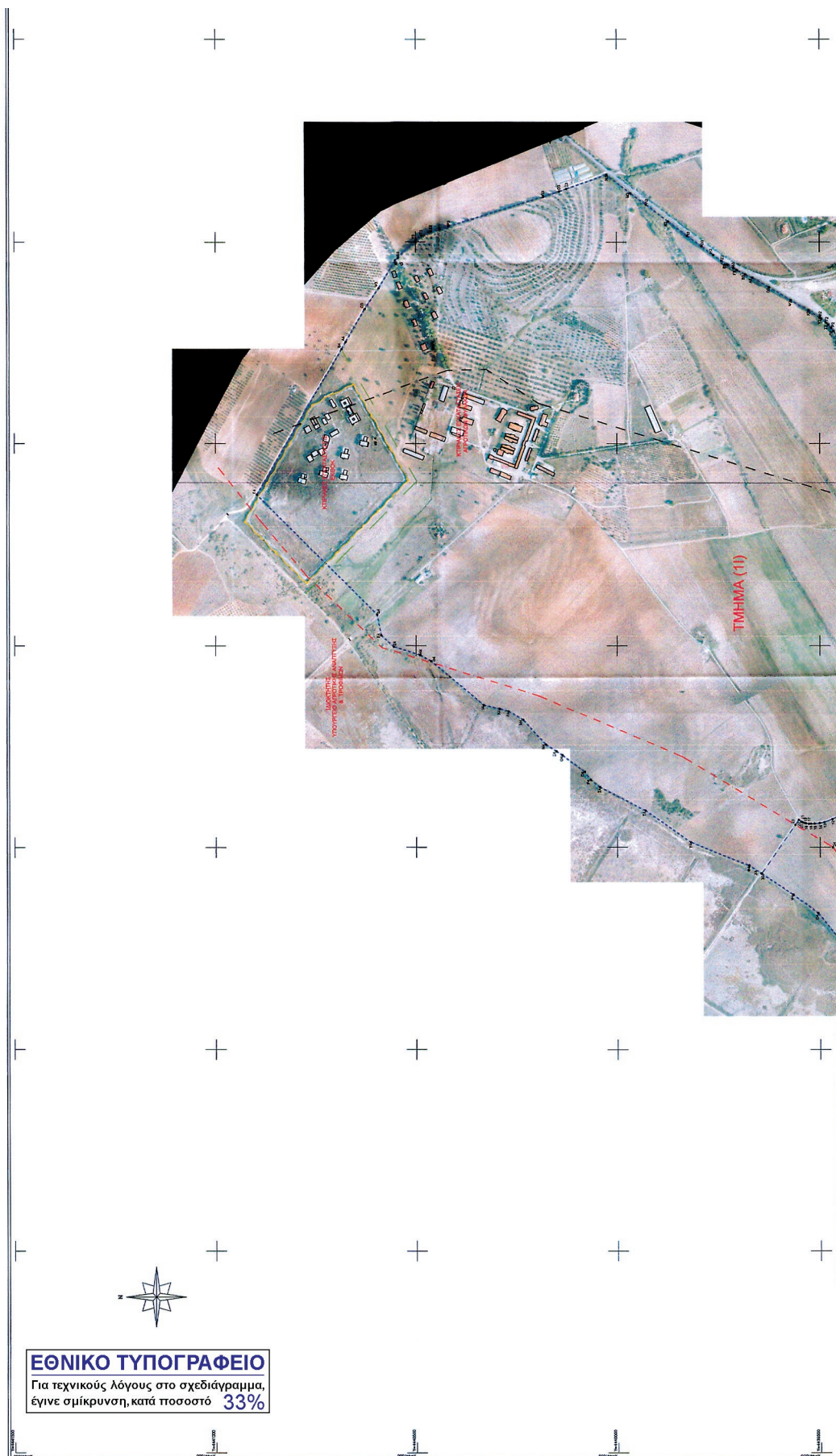

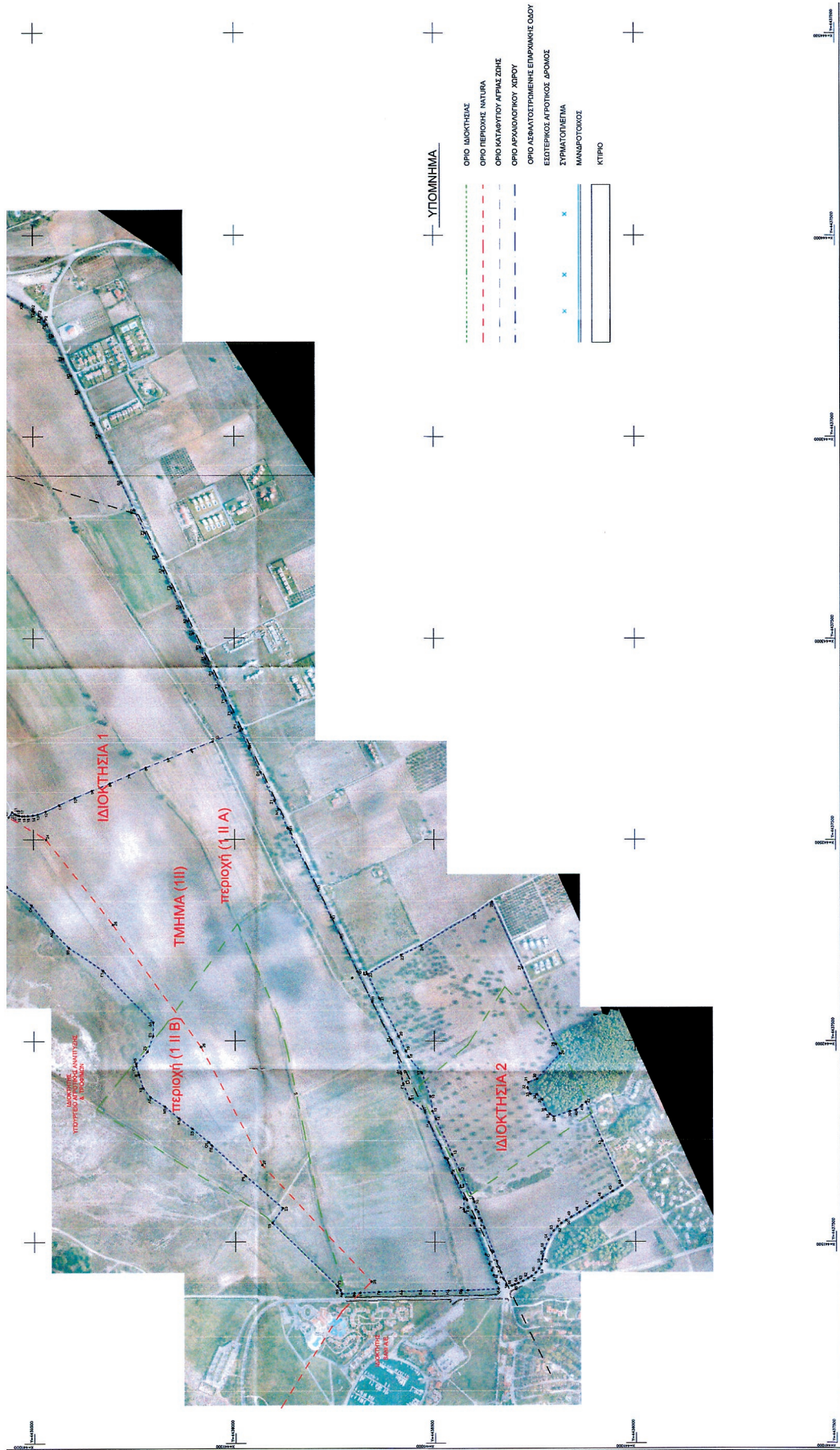

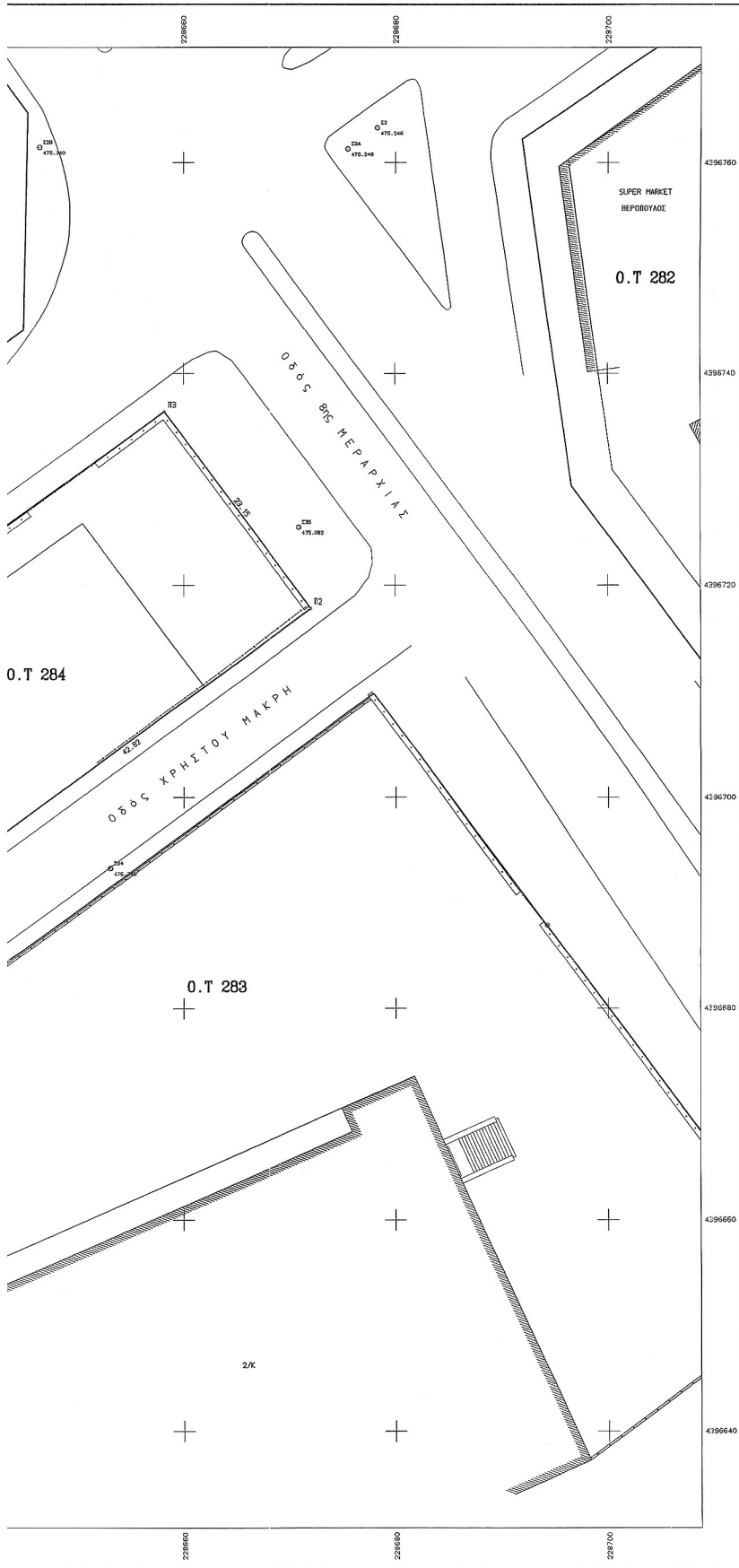

ΣΥΝΤΕΤΑΓΜΕΝΕΣ ΟΡΙΩΝ

ΔΠΕΙ0	X	Y	ΔΠΕΙ0	X	Y	ΔΠΕΙ0	X	Y
B1	22872.816	439677.005	B7	22872.816	439677.005	B1	22872.816	439677.005
B6	22872.816	439677.005	B7	22872.816	439677.005	B1	22872.816	439677.005
B5	22872.816	439677.005	B7	22872.816	439677.005	B1	22872.816	439677.005
B12	22872.816	439677.005	B7	22872.816	439677.005	B1	22872.816	439677.005

ΠΑΡΑΤΗΡΗΣΕΙΣ
 Είναι εξαρτητή στο ΣΤΣΑ 87
 (Ελληνικό Γεωτεχνικό Σύστημα Αναφοράς)
 ΕΛΛΗΝΙΚΟ ΓΕΩΤΕΧΝΙΚΟ ΣΥΣΤΗΜΑ ΑΝΑΦΟΡΑΣ
 Κεντρικός Μεταβλητός 70x24 Κοιθ. 9996
 Στην Κεντρική Μεταβλητότητα το 35500.000
 Γεωμετρικό μήκος αναφοράς: 00 000 000
 Συντελεστής Γραμμικής Παραμόρφωσης: K=1.000506469
 (Στο κέντρο φύλλου)
 Οι υπολογισμοί έγιναν βάσει των συντελεστών
 Είναι εξαρτητή στο Κρατικό Γεωμετρικό Δίκτυο

ΟΡΟΙ ΔΟΜΗΣΗΣ
 Σ.Δ. 20.05.1971 / +.Ε.Κ. 128Α / 15.06.1971 /
 ΤΟΣΣΕ 01
 Πρόσκαμο 10 κατά παράδοξη 8 μ.
 Εμβαδόν 200 κατά παράδοξη 150 μ².
 Κόστος 60 €
 Σ.Δ. 1,4 και 2 για καταστήματα
 Υψος 18,00 μ.

ΒΕΒΑΙΩΣΗ
 Ο κάτωθι υπογεγραμμένος ΠΑΠΑΪΑΣ ΔΗΜΗΤΡΙΟΣ Τοπογράφος Μηχανικός
 Βεβαιώνει ότι το σχέδιο υπό στοιχεία (Π.Δ. 17-18-83) Ε'1036.42
 Η2 εκπέμπεται Εγκρίσει του Εργαστηρίου Πόλεως Ιωαννίνων Ο.Τ. 284 και
 είναι έγκυρο και οικοδομήσιμο σύμφωνα με τους τεχνικούς όρους ΔΕ-
 ΗΜΠ.Π.

Ιωάννινα ΔΕΚΕΜΒΡΙΟΣ 2003
 Π.Ε.Δ. - Α. Π. Ν.
 ΔΗΜΗΤΡΙΟΣ ΝΙΚ. ΠΑΠΑΪΑΣ
 ΔΙΠΛ. ΤΟΠΟΓΡΑΦΟΣ ΜΗΧΑΝΙΚΟΣ Ε.Μ.Π.
 ΜΕΛΟΣ Τ.Ε.Ε. ΑΡ.Π.Θ. ΜΗΤΡΩΟΥ 41913
 ΕΠΡΑ: ΔΑΜΠΛΩΤ 24 ΙΩΑΝΝΙΝΑ - ΤΗΛ. 67.868
 ΑΦΜ. 028153560 Α' ΔΟΥ Ιωαννίνων

ΑΝΤΙΓΡΑΦΟ 1) 100€ εφ. Μαργή

ΤΕΧΝΙΚΟ ΓΡΑΦΕΙΟ ΠΑΠΑΪΑΣ ΔΗΜΗΤΡΙΟΣ ΤΟΠΟΓΡΑΦΟΣ ΜΗΧΑΝΙΚΟΣ Ε.Μ.Π Λομπ.Σου 24 - ΙΩΑΝΝΙΝΑ Τ.Κ. 45332 - Τηλ. 2651067808	
ΕΡΓΟΔΟΤΗΣ ΥΠΟΥΡΓΕΙΟ ΥΓΕΙΑΣ & ΠΡΟΝΟΙΑΣ ΠΕΡΙΦΕΡΕΙΑΚΟ ΣΥΣΤΗΜΑ ΥΓΕΙΑΣ & ΠΡΟΝΟΙΑΣ ΗΠΕΙΡΟΥ	
ΕΡΓΟ ΣΥΝΤΑΞΗ ΤΟΠΟΓΡΑΦΙΚΩΝ ΔΙΑΓΡΑΜΜΑΤΩΝ	
ΘΕΣΗ Ο.Τ. 284 , Ο.Τ. 284α , Ο.Τ. 284β	
ΘΕΜΑ ΣΧΕΔΙΟΥ ΤΟΠΟΓΡΑΦΙΚΟ ΔΙΑΓΡΑΜΜΑ	ΑΡΙΘΜΟΣ ΣΧΕΔΙΟΥ ΤΟΠ.02 ΚΛΙΜΑΚΑ 1:200
ΧΡΟΝΟΣ ΜΕΛΕΤΗΣ : ΔΕΚΕΜΒΡΙΟΣ 2003	
ΥΠΟΓΡΑΦΗ ΔΗΜΗΤΡΙΟΣ ΝΙΚ. ΠΑΠΑΪΑΣ ΔΙΠΛ. ΤΟΠΟΓΡΑΦΟΣ ΜΗΧΑΝΙΚΟΣ Ε.Μ.Π. ΜΕΛΟΣ Τ.Ε.Ε. ΑΡ.Π.Θ. ΜΗΤΡΩΟΥ 41913 ΕΠΡΑ: ΔΑΜΠΛΩΤ 24 ΙΩΑΝΝΙΝΑ - ΤΗΛ. 67.868 ΑΦΜ. 028153560 Α' ΔΟΥ Ιωαννίνων	ΣΦΡΑΓΙΔΑ

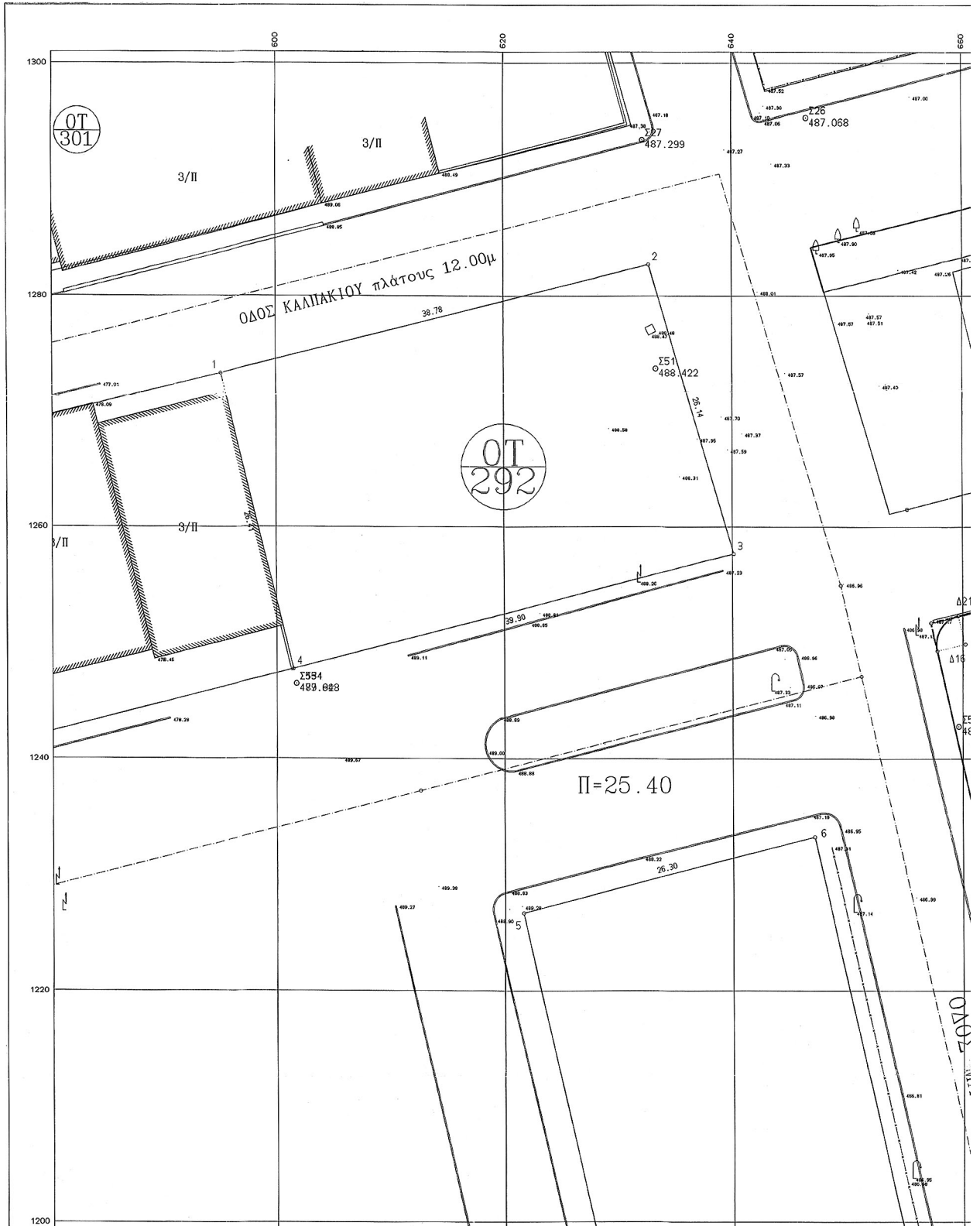

ΕΘΝΙΚΟ ΤΥΠΟΓΡΑΦΕΙΟ
 Για τεχνικούς λόγους στο σχεδιάγραμμα,
 έγινε σμίκρυνση, κατά ποσοστό **39%**

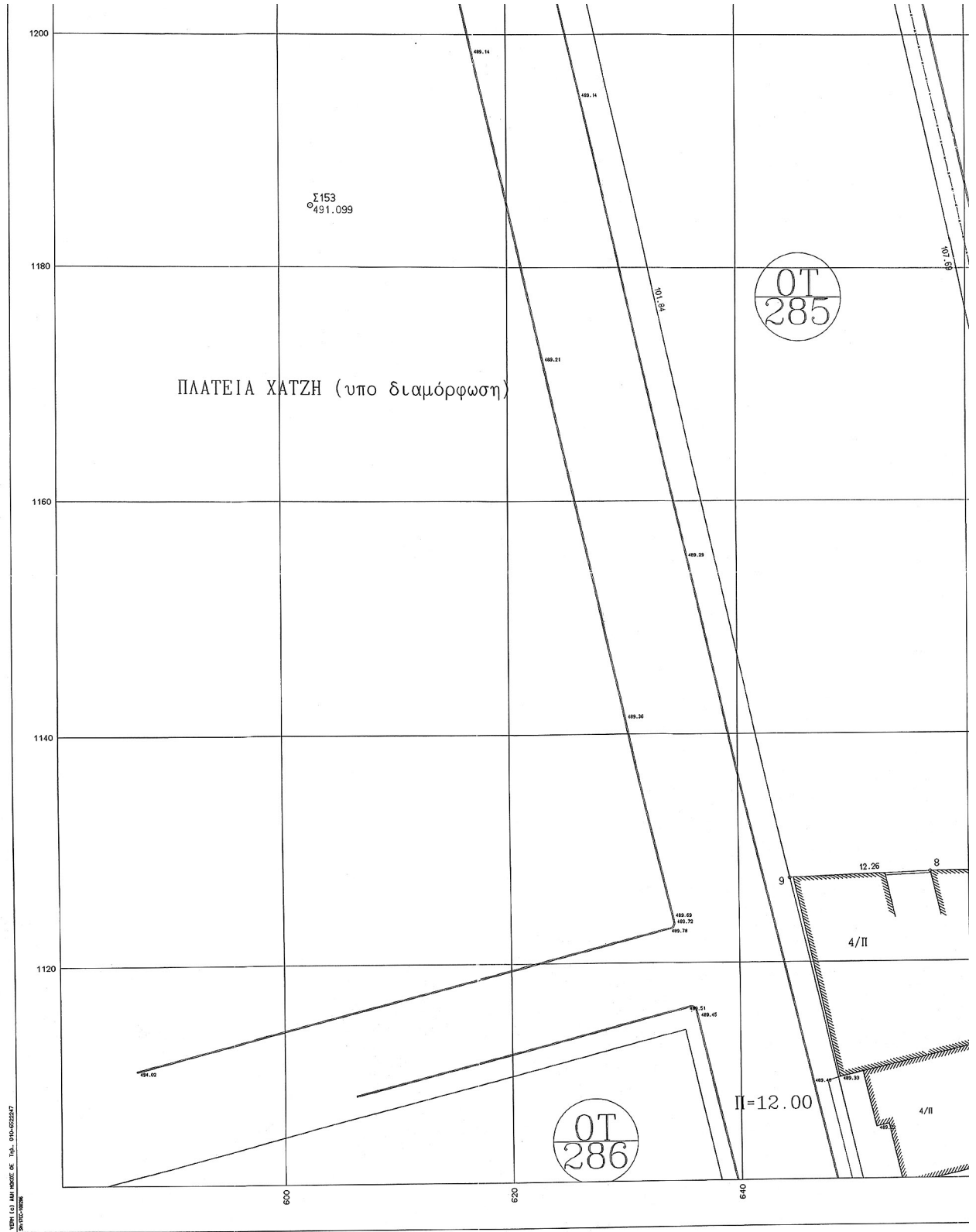

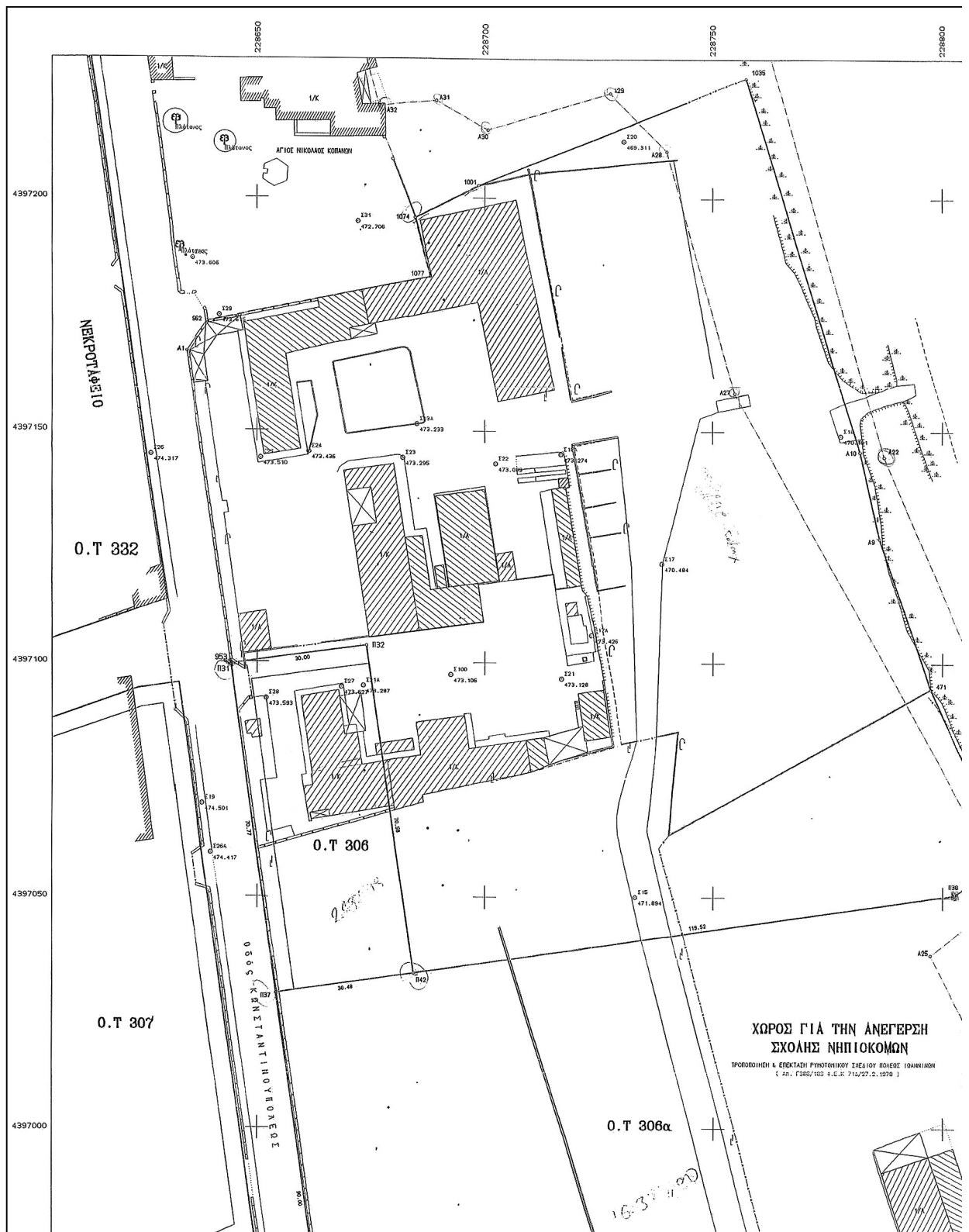

ΕΘΝΙΚΟ ΤΥΠΟΓΡΑΦΕΙΟ
Για τεχνικούς λόγους στο σχεδιάγραμμα,
έγινε σμίκρυνση, κατά ποσοστό **39%**

**ΧΩΡΟΣ ΓΙΑ ΤΗΝ ΑΝΕΓΕΡΣΗ
ΣΧΟΛΗΣ ΝΗΠΙΟΚΟΜΩΝ**
ΤΡΟΦΟΔΟΤΗΝ Κ. ΕΡΕΚΤΑΝ ΠΡΟΤΟΝΟΜΗ ΣΧΕΔΙΟΥ ΚΑΘΕΣΤ. ΓΩΝΗΚΙΩΝ
(Α.Α. Γ.Ε.Κ. 1/102 Κ.Ε.Κ. 2/12/92, 2. 1270)

0.Τ 306α

0.Τ 332

0.Τ 306

0.Τ 307

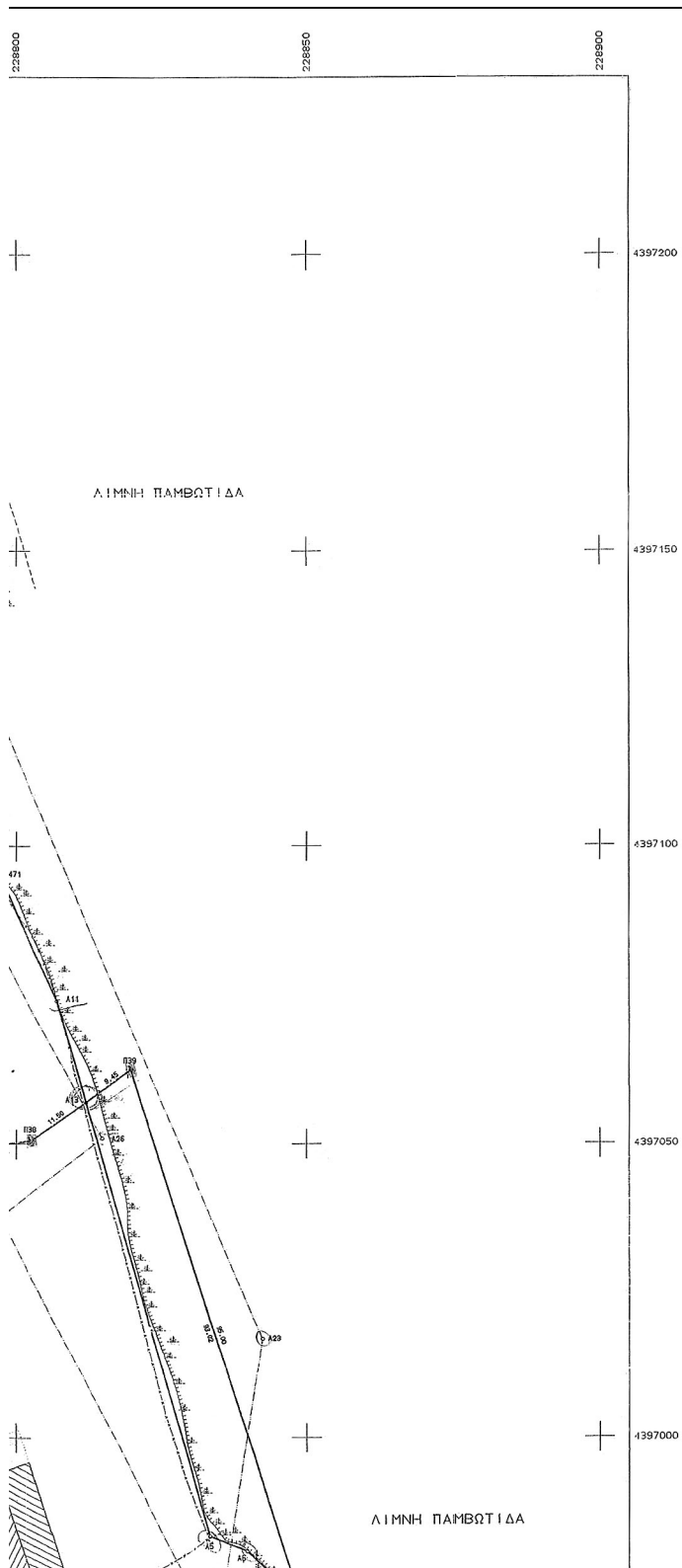

ΣΥΝΤΕΤΑΓΜΕΝΟΣ Ο Ρ Ι Ω Ν

ΠΗΓΕΙΟ	X	Y	ΠΗΓΕΙΟ	X	Y	ΠΗΓΕΙΟ	X	Y
66	228898.159	4398006.356	154	228845.558	4398682.632	156	228848.417	4398853.279
68	228882.422	4398073.328	179	228721.385	4398772.651	163	228716.102	4398735.857
80	228703.580	4398707.358	281	228705.036	4398794.269	282	228709.556	4398769.494
336	228825.010	4398945.205	338	228831.205	4398947.531	471	228797.436	4397094.567
553	228844.005	4397100.286	562	228836.920	4397173.617	1001	228696.600	4397207.728
P05	228757.200	4397226.104	1014	228661.701	4397165.995	1077	228688.016	4397183.305
P31	228844.209	4397099.616	P32	228673.540	4397163.626	P34	228815.248	4398961.443
P35	228816.929	4398949.561	P37	228854.121	4397029.547	P38	228802.849	4397000.556
P39	228919.745	4397063.649	P41	228865.727	4398400.134	P42	228834.305	4397033.816
P43	228897.523	4398344.790	A1	228834.389	4397167.196	A4	228708.917	4396790.760
A5	228833.465	4398983.524	A6	228839.810	4396881.103	A7	228846.669	4396974.685
A8	228870.441	4398067.059	A9	228785.319	4397127.245	A10	228782.112	4397145.756
A11	228807.073	4397074.238	A12	228866.452	4396800.990	A13	228812.032	4397057.195
A14	228848.450	4396974.174	A15	228904.537	4396895.676	A16	228872.503	4396962.137
A17	228626.327	4397385.057	A18	228865.658	4397465.911	A19	228834.012	4395967.477
A20	228705.932	4397380.129	A21	228749.972	4397274.501	A22	228787.399	4397144.668
A23	228842.440	4397017.035	A24	228834.757	4396967.530	A25	228797.250	4397020.818
A26	228814.609	4397020.972	A27	228751.824	4397158.172	A28	228740.068	4397210.281
A29	228727.473	4397222.807	A30	228700.691	4397244.836	A31	228689.295	4397221.099
A32	228676.759	4397119.969	A33	228671.061	4397241.595	A34	228653.619	4397240.077
A35	228657.479	4397220.381	A36	228654.736	4397252.765	A37	228627.168	4397263.345
A38	228626.325	4397268.353	A39	228632.316	4397375.014	A40	228630.607	4397375.014
A41	228628.327	4397382.985	A9	228719.336	4396797.878	A10	228849.063	4396972.286

ΙΑ: 1	ΣΗΜΕ ΙΑ: 28	ΕΜΒΑΔΟ: 67860.92 μ ²									
1074	1001	1025	A10	A9	471	A11	A5	A6	A7	A8	A16
A15	179	183	282	281	280	66	A12	P41	P37	P31	
553	A1	962	1077								

ΙΑ: 11	ΣΗΜΕ ΙΑ: 8	ΕΜΒΑΔΟ: 4591.15 μ ²									
A9	A4	281	280	66	A12	P41	P43				

ΙΑ: 12	ΣΗΜΕ ΙΑ: 9	ΕΜΒΑΔΟ: 16235.00 μ ²									
P43	P41	P37	P42	P38	A10	P35	P34				

ΙΑ: 13	ΣΗΜΕ ΙΑ: 4	ΕΜΒΑΔΟ: 2137.19 μ ²									
P42	P37	P31	P32								

ΙΑ: 14	ΣΗΜΕ ΙΑ: 7	ΕΜΒΑΔΟ: 5039.60 μ ²									
156	154	336	338	A16	A15	158					

ΙΑ: 121	ΣΗΜΕ ΙΑ: 12	ΕΜΒΑΔΟ: 15371.27 μ ²									
P37	P42	P38	(A19)	A5	A6	A7	A14	A10	P35	P34	P41

ΙΑ: 122	ΣΗΜΕ ΙΑ: 6	ΕΜΒΑΔΟ: 863.73 μ ²									
A13	P39	A14	A7	A6	A5						

ΙΑ: 999	ΣΗΜΕ ΙΑ: 25	ΕΜΒΑΔΟ: 23219.72 μ ²									
A24	A19	A25	A26	A27	A28	A29	A30	A31	A32	A33	A34
A35	A36	A37	A38	A39	A40	A41	A17	A18	A20	A21	A22
A23											

ΠΑΡΑΤΗΡΗΣΕΙΣ

Εγινε εξάρτηση στο ΕΓΓΙΑ 87
 (Ελληνικό Γεωδαιτικό Σύστημα Αναφοράς 1)
 Έλλειψοειδές BRS 80 α=6378137 f=1/288.2572236
 Εγκάρσια Μερκατορική Προβολή
 Κεντρικός Μεσημβρινός Δο=24 Κ=0.9996
 Στον Κεντρικό Μεσημβρινό το Χ=500.000
 Γεωφωρικό Πλάτος αναφοράς 00 00' 00"
 Συντελεστής Γραμμικής Παραμόρφωσης Κ=1.000506469
 (Στο κέντρο φύλλου)
 Οι υπολογισμοί έγιναν βάσει των συντεταγμένων
 Εγινε εξάρτηση στο Κρατικό Υπομετρικό Σύστημα

ΟΡΟΙ ΔΟΜΗΣΗΣ

Για το τμήμα ΕΝΤΟΣ ΣΧΕΔΙΟΥ που προβλέπει τον
 ΧΩΡΟ για την ανέγερση ΣΧΟΛΗΣ ΝΗΠΙΟΚΟΜΩΝ
 (Π.Δ 09.08.1978 / Φ.Ε.Κ 567Δ / 03.11.1978)
 Οικοδομικό σύστημα Παντογόθεν Ελεύθερο
 Κάλυψη 40 %
 Σ.Δ 0.8
 Όροφος 2
 Υψος 8.00 μ. και σε περίπτωση κατασκευής στέγης το μέγιστο
 ύψος ορίζεται σε 9.50 μ.
 Ελάχιστη απόσταση των κτιρίων από την Ρ.Γ της οδού ΚΙΝ-ΠΟΛΕΩΣ
 και των ορίων του γηπέδου 4.00 μ.
 Για το τμήμα ΕΚΤΟΣ ΣΧΕΔΙΟΥ
 Π.Δ της 24 / 31.5.1965 (ΦΕΚ 270 Δ)
 ΟΡΟΙ ΔΟΜΗΣΗΣ ΟΙΚΟΔΟΜΩΝ ΕΚΤΟΣ ΣΧΕΔΙΟΥ
 Π.Δ της 5.5.1989 / ΦΕΚ 297 Δ / 17.5.1989
 όπως τροποποιήθηκε με το :
 Π.Δ της 30.3.1993 / ΦΕΚ 389 Δ / 21.4.1993
 ΖΩΝΗΣ ΔΙΚΙΣΤΙΚΟΥ ΕΛΕΓΧΟΥ
 ΠΕΡΙΟΧΗ με στοιχεία 29
 Ελάχιστο όριο κατασκευής 4000 μ²
 Επίσης ισχύει η υπ.ορ.22943 / 05.06.2003 Αν.Υπουργών
 ΑΝΑΠΤΥΞΗΣ ΥΠΕΧΩΔΕ & ΓΕΩΡΓΙΑΣ (Φ.Ε.Κ.649Δ / 25.06.2003)
 όπως τροποποιήθηκε με την υπ.ορ.46003 Αν.Υπουργών ΑΝΑΠΤΥΞΗΣ
 ΥΠΕΧΩΔΕ & ΓΕΩΡΓΙΑΣ (Φ.Ε.Κ 1250Δ / 26.11.2003)

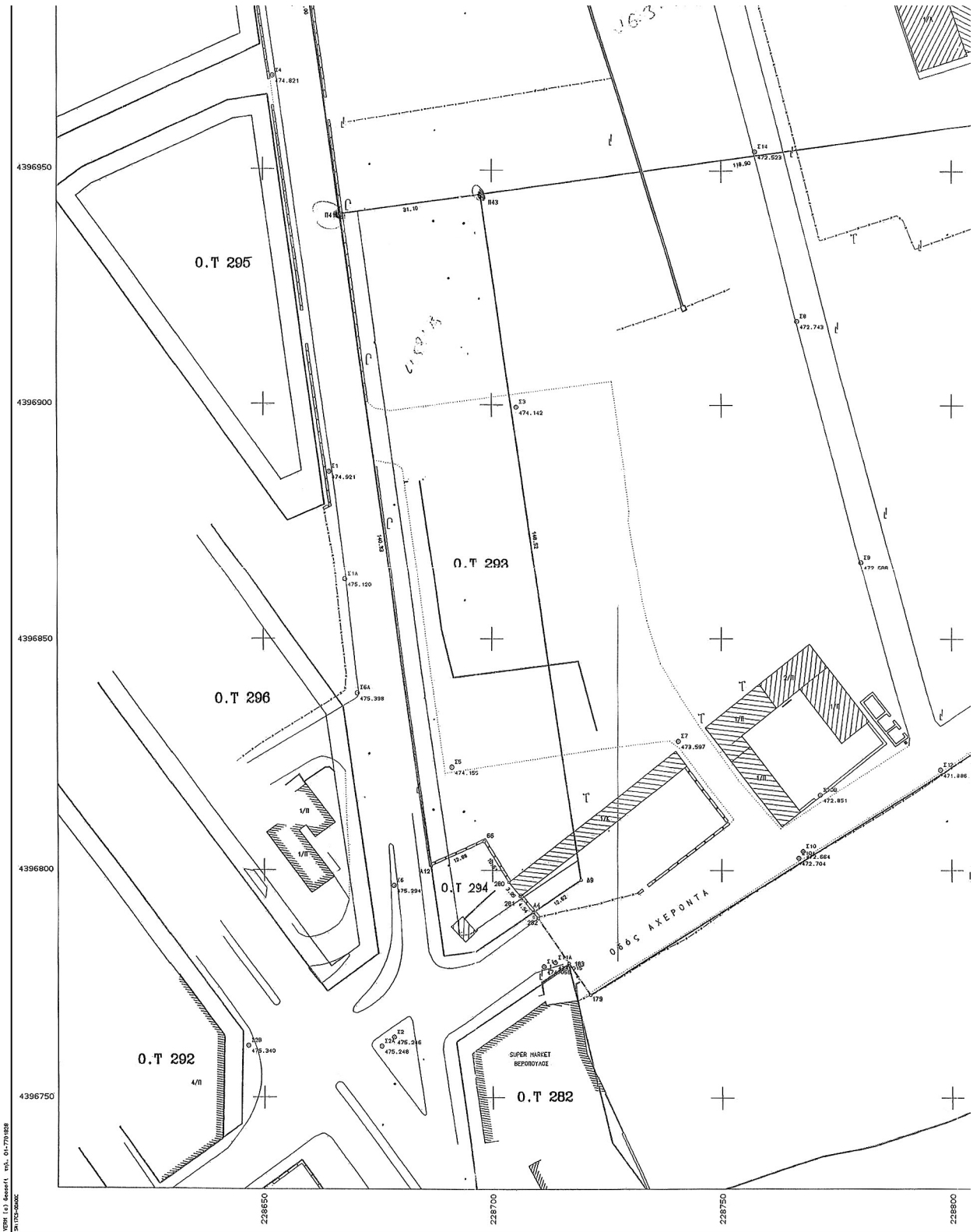

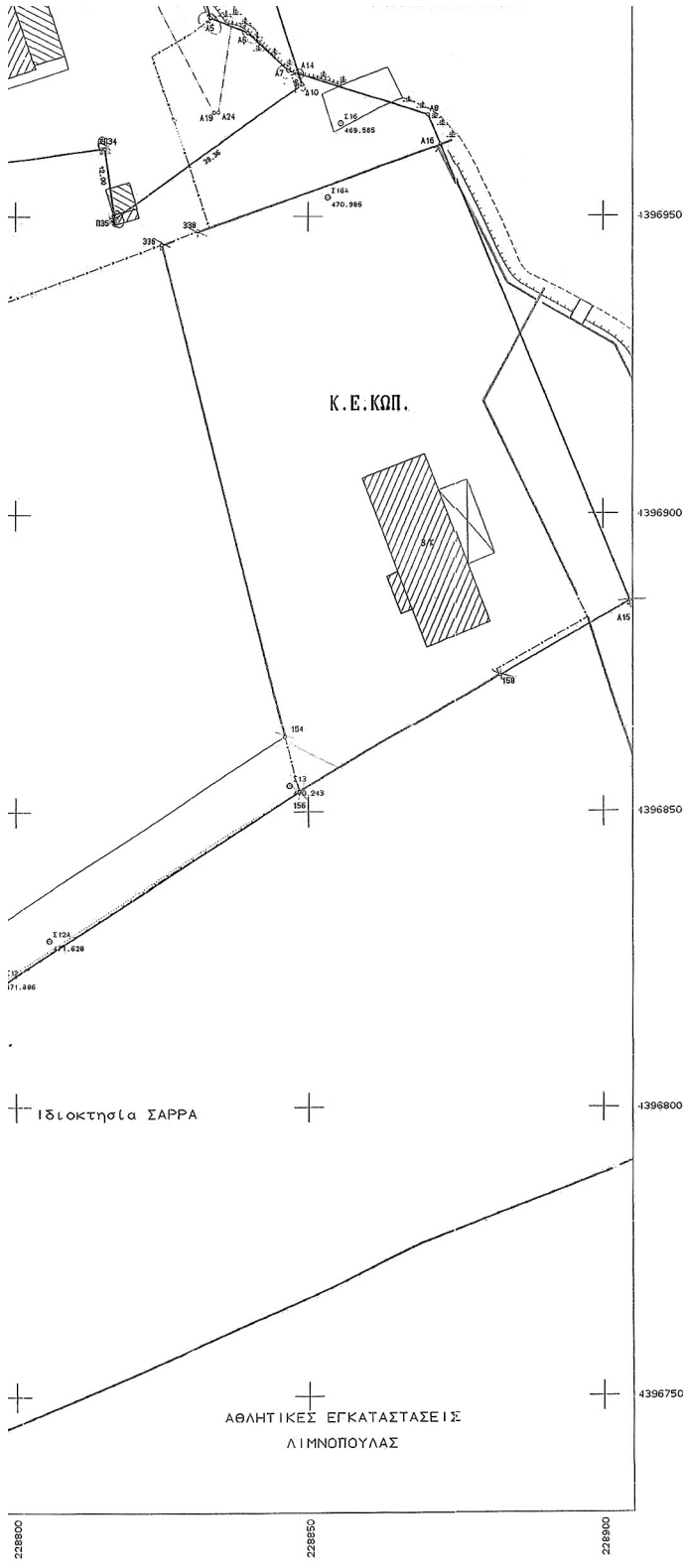

ΚΩΔ. Γ.Σ. ΔΕΛΤΑ 1/85 01-7791828
ΣΧΗΜΑΤΟΛΟΓΙΟ



ΑΡΧΕΙΟ: PESY.FPL

Handwritten notes:
 1991/2001/2002
 27/2/07/2007/2008

ΤΕΧΝΙΚΟ ΓΡΑΦΕΙΟ ΠΑΠΑΣ ΔΗΜΗΤΡΙΟΣ ΤΟΠΟΓΡΑΦΟΣ ΜΗΧΑΝΙΚΟΣ Ε.Μ.Π. Λαμπρίδου 24 - ΙΩΑΝΝΙΝΑ Τ.Κ 45332 - Τηλ. 2651067808	
ΕΡΓΟΔΟΤΗΣ ΥΠΟΥΡΓΕΙΟ ΥΓΕΙΑΣ & ΠΡΟΝΟΙΑΣ ΠΕΡΙΦΕΡΕΙΑΚΟ ΣΥΣΤΗΜΑ ΥΓΕΙΑΣ & ΠΡΟΝΟΙΑΣ ΗΠΕΙΡΟΥ	
ΕΡΓΟ ΣΥΝΤΑΞΗ ΤΟΠΟΓΡΑΦΙΚΩΝ ΔΙΑΓΡΑΜΜΑΤΩΝ	
ΘΕΣΗ ΑΓΙΟΣ ΝΙΚΟΛΑΟΣ ΚΟΠΑΝΩΝ	
ΘΕΜΑ ΣΧΕΔΙΟΥ ΤΟΠΟΓΡΑΦΙΚΟ ΔΙΑΓΡΑΜΜΑ	ΑΡΙΘΜΟΣ ΣΧΕΔΙΟΥ ΤΟΠ.01 ΚΛΙΜΑΚΑ 1:500
ΧΡΟΝΟΣ ΜΕΛΕΤΗΣ : ΔΕΚΕΜΒΡΙΟΣ 2003	
ΥΠΟΓΡΑΦΗ 	ΣΦΡΑΓΙΔΑ 

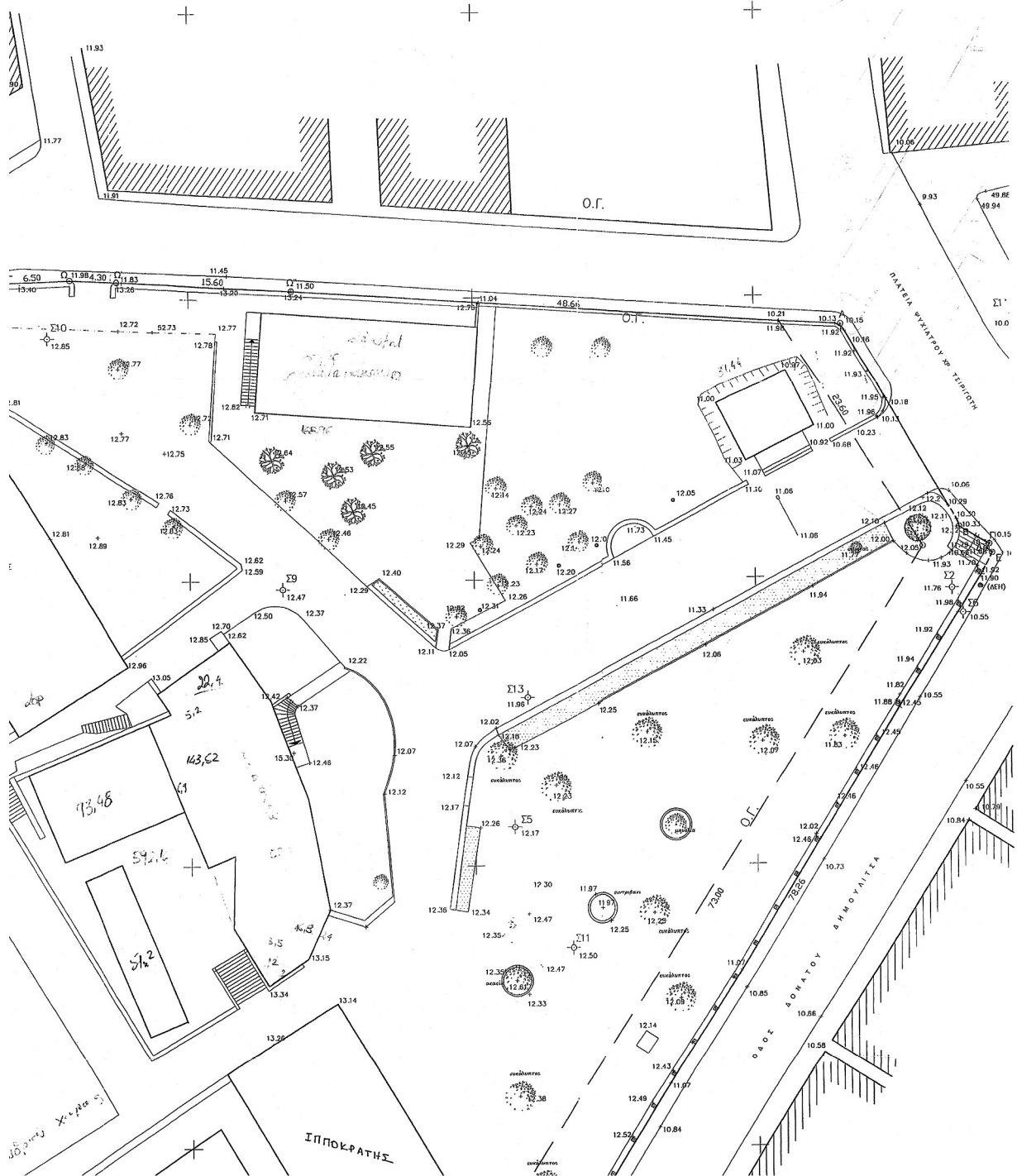

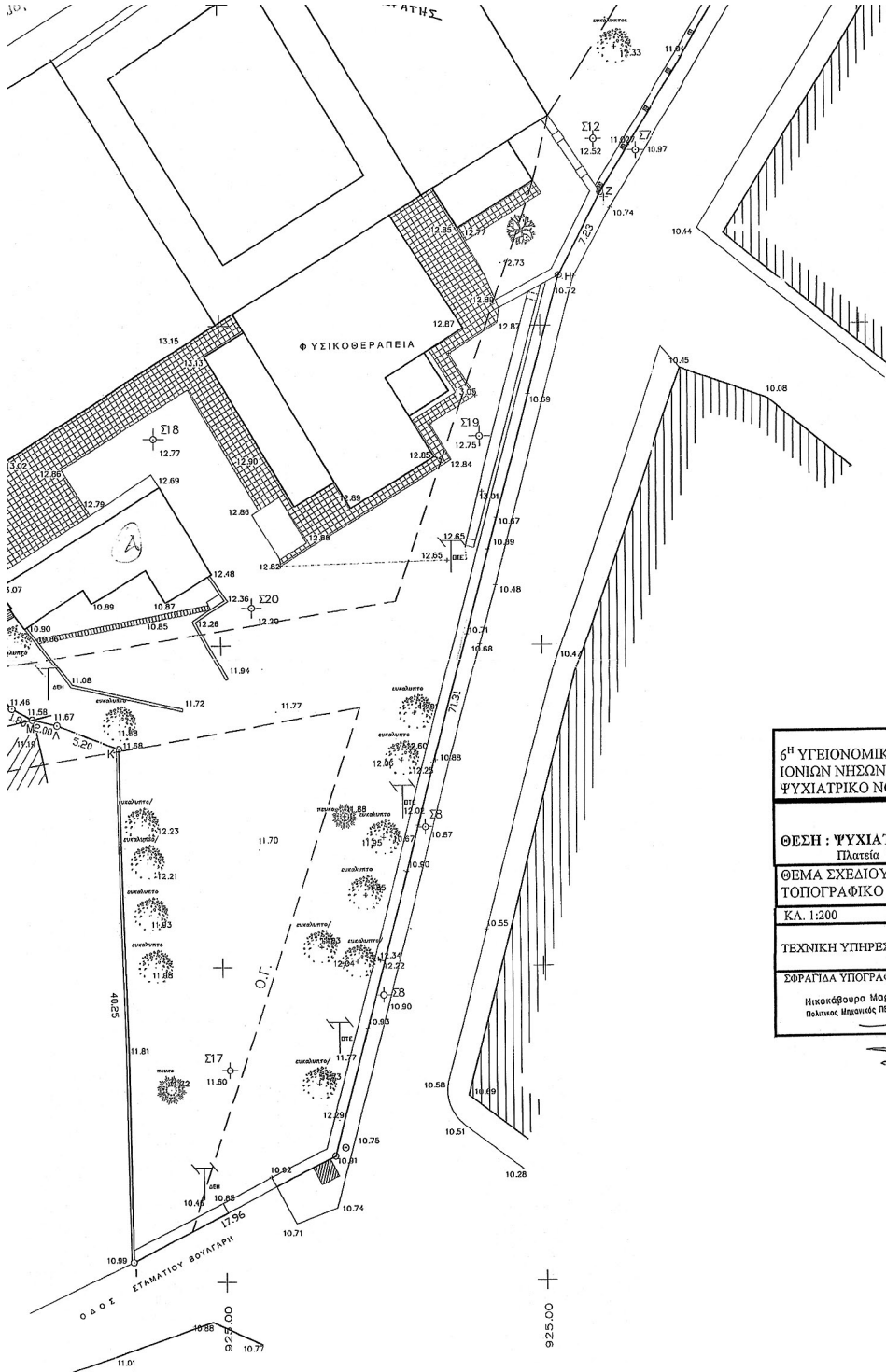

ΣΥΝΤΕΤΑΓΜΕΝΕΣ ΚΟΡΥΦΩΝ
(σύστημα συντεταγμένων αυθαίρετο)
αριθμός στάσεων 28

Χ	Υ
A	962.662
B	962.662
Γ	993.050
Δ	995.743
E	995.515
Z	995.984
H	994.892
Θ	951.414
I	933.653
K	917.679
Λ	916.980
M	912.016
N	910.068
E	909.486
O	905.917
Π	904.577
P	883.007
Σ	841.039
T	821.955
Υ	822.260
Φ	826.654
X	843.326
Ψ	843.431
Ω	907.660
Γ'	914.262
Γ''	918.534
	934.107
	1000.688

ΕΜΒΑΔΟΝ (Α.Β.....Ο.Γ') = 17.385,87 Μ2

6^Η ΥΓΕΙΟΝΟΜΙΚΗ ΠΕΡΙΦΕΡΕΙΑ ΠΕΛΑΓΟΠΟΝΝΗΣΟΥ - ΙΟΝΙΩΝ ΝΗΣΩΝ - ΗΠΕΙΡΟΥ & ΔΥΤΙΚΗΣ ΕΛΛΑΔΑΣ
ΨΥΧΙΑΤΡΙΚΟ ΝΟΣΟΚΟΜΕΙΟ ΚΕΡΚΥΡΑΣ

ΘΕΣΗ : ΨΥΧΙΑΤΡΙΚΟ ΝΟΣΟΚΟΜΕΙΟ ΚΕΡΚΥΡΑΣ
Πλατεία Ψυχιάτρου Χ. Τσιριγώτη

ΘΕΜΑ ΣΧΕΔΙΟΥ :
ΤΟΠΟΓΡΑΦΙΚΟ ΔΙΑΓΡΑΜΜΑ

ΚΛ. 1:200

ΤΕΧΝΙΚΗ ΥΠΗΡΕΣΙΑ

ΣΦΡΑΓΙΔΑ ΥΠΟΓΡΑΦΗ
Νικόλαος Μαρίας
Πολίτης Μηχανικός ΠΕΒΜ

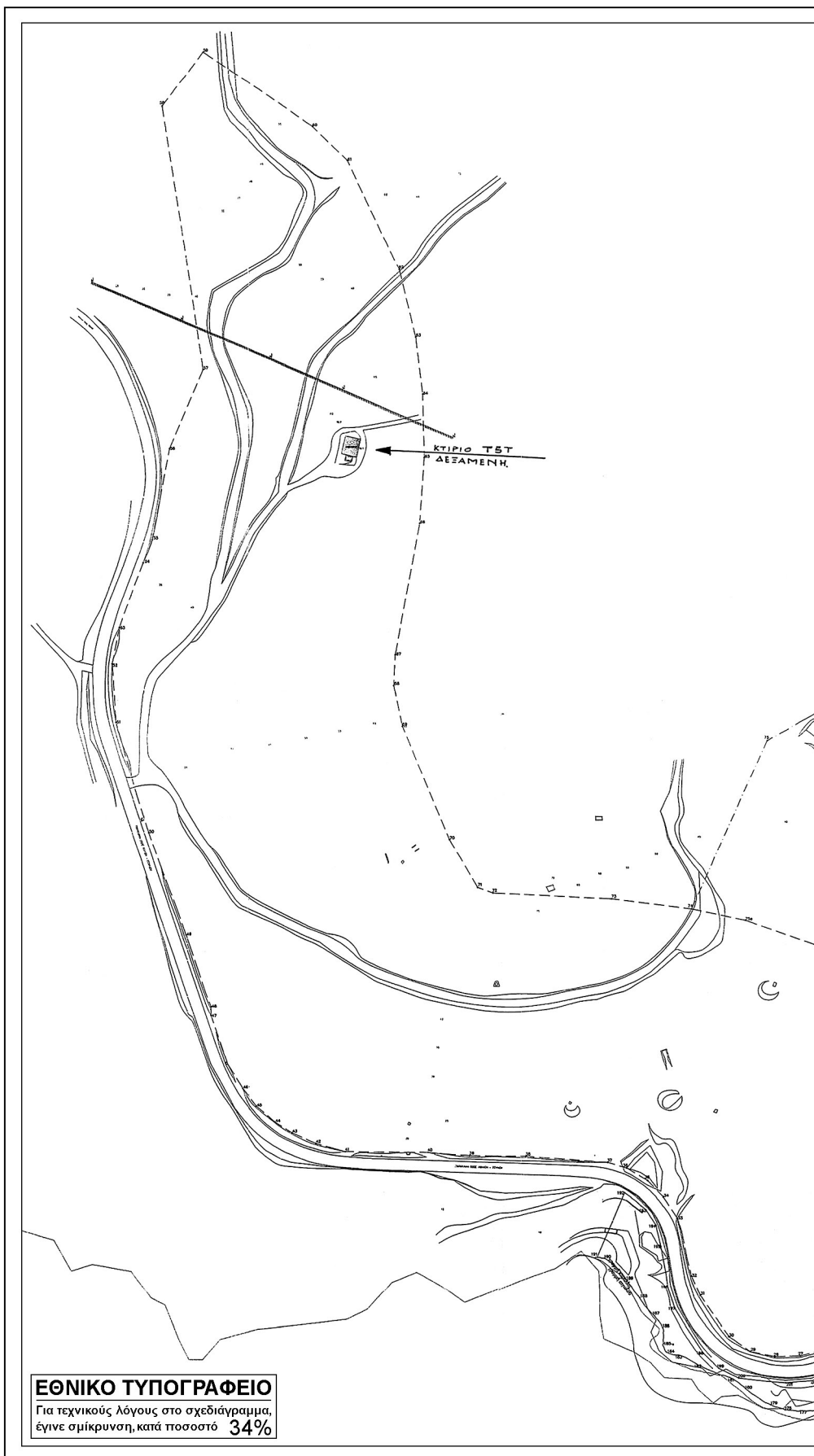





ΑΕΡΟΦΩΤΟΓΡΑΦΙΑ ΣΥΓΚΡΟΤΗΜΑΤΟΣ

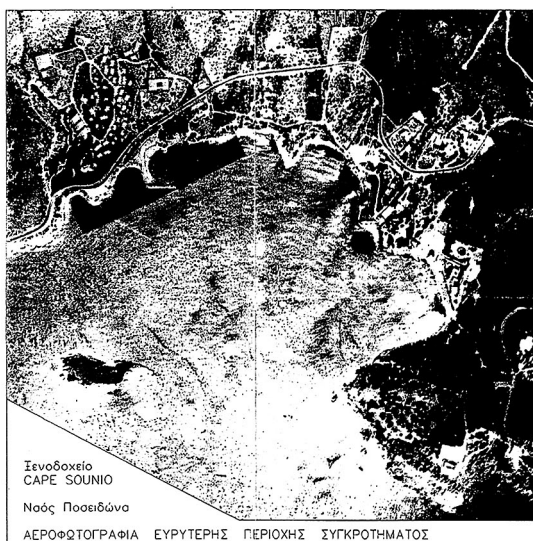

Ξενοδοχείο
CAPE SOUNIO

Ναός Ποσειδώνος

ΑΕΡΟΦΩΤΟΓΡΑΦΙΑ ΕΥΡΥΤΕΡΗΣ ΠΕΡΙΟΧΗΣ ΣΥΓΚΡΟΤΗΜΑΤΟΣ

- ΚΕΝΤΡΙΚΟ ΚΤΙΡΙΟ
- ΤΑΒΕΡΝΑ & ΒΑΡ
- ΚΤΙΡΙΑ ΤΥΠΟΥ Α
- ΚΤΙΡΙΑ ΤΥΠΟΥ Β
- ΚΤΙΡΙΑ ΤΥΠΟΥ Γ
- ΚΤΙΡΙΑ ΤΥΠΟΥ Δ
- ΒΟΗΘΗΤΙΚΑ ΚΤΙΡΙΑ
- ΓΗΠΕΔΑ
- ΣΥΜΠΛΗΡΩΜΑΤΙΚΑ
- ΒΟΗΘ. ΚΤΙΡΙΑ

ΠΙΣΤΟ ΑΝΤΙΓΡΑΦΟ



10 ΔΕΚ. 2002

Τα σχέδια με αριθμό * 15 39 51 52-58 62 63 * της παρούσας μελέτης (με αρ. 1534) αφορούν τα κτίρια που ευρίσκονται εντός των ορίων ιδιοκτησίας ΕΟΤ και ως εκ τούτου δεν υπογράφονται και δεν νομιμοποιούνται.

ΕΛΛΗΝΙΚΟΣ ΟΡΓΑΝΙΣΜΟΣ ΤΟΥΡΙΣΜΟΥ Δ/ΝΣΗ ΤΟΥΡΙΣΤΙΚΩΝ ΕΓΚΑΤΑΣΤΑΣΕΩΝ ΤΜΗΜΑ ΤΕΧΝΙΚΩΝ ΥΠΗΡΕΣΙΩΝ		ΑΡΙΘΜΟΣ ΜΕΛΕΤΗΣ 1534
ΜΕΛΕΤΗ ΞΕΝ/ΚΟ ΣΥΓΚΡΟΤΗΜΑ 'CAPE SOUNIO'		ΣΧΕΔΙΟΥ 01B
ΤΟΠΟΘΕΣΙΑ ΣΟΥΝΙΟ		ΑΡΧΕΙΟΥ 48 935
ΣΧΕΔΙΑ ΤΟΠΟΓΡΑΦΙΚΟ ΔΙΑΓΡΑΜΜΑ		ΠΑΡΑΤΗΡΗΣΕΙΣ
ΧΡΟΝΟΛΟΓΙΑ ΔΕΚ. 02	ΚΛΙΜΑΞ 1:1500	
Ο ΣΧΕΔΙΑΣΤΑΣ	ΕΛΕΓΧΑΝΤΕΣ Ε. ΑΝΔΡΕΑΚΗ Μ. ΚΑΡΑΝΤΖΗ Β. ΦΑΡΩΗ	Ο ΠΡΟΣΤΑΜΕΝΟΣ Β. ΜΠΑΛΑΣΚΑΣ
	ΕΓΕΡΘΗΘΕ Ο ΔΙΕΥΘΥΝΤΗΣ ΠΑΝ. ΧΑΛΔΑΙΟΣ	

ΑΡΙΘΜΟΣ ΜΕΛΕΤΗΣ	0014
ΕΡΓΟ	ΞΕΝΟΔΟΧΕΙΑΚΟ ΣΥΓΚΡΟΤΗΜΑ 'CAPE SOUNIO'
ΥΠΟΧΡΗΣΗ	Ε.Ο.Τ. - ΕΛΛΗΝΙΚΑ ΤΟΥΡΙΣΤΙΚΑ ΑΚΙΝΗΤΑ
ΒΕΛΑ ΣΧΕΔΙΟΥ	ΤΟΠΟΓΡΑΦΙΚΟ ΔΙΑΓΡΑΜΜΑ
ΚΛΙΜΑΞΑ	1:1500
ΠΕΡΙΦΕΡΕΙΑ	ΔΕΚ. 02
ΡΕΣΤΙ ΜΕΛΕΤΗΣ	ΕΠΙΣΤΗ Ε.Ο.Τ. ΑΠΟΤΥΠΩΣΗ
ΑΝΑΘΩΡΟΣ ΜΕΛΕΤΗΣ	
ΑΡΧΙΤΕΚΤΟΝ	ΠΑΡΗΣ ΔΙΑΚΟΣ
ΣΥΝΕΡΓΑΤΕΣ ΑΡΧΙΤΕΚΤΟΝΕΣ	Ρ. ΑΛΕΥΡΑ Σ. ΚΟΥΛΟΥΜΠΗ Χ. ΠΑΝΟΠΟΛΟΥ Ρ. ΚΩΣΤΟΥΛΑ Γ. ΣΤΟΥΡΑΝΝΙΔΗΣ Σ. ΖΩΓΡΑΦΟΥ
ΠΟΛΙΤΙΚΟΣ ΜΗΧΑΝΙΚΟΣ	
ΜΗΧΗΡΟΛΟΓΟΣ ΜΗΧΑΝΙΚΟΣ	
ΣΥΜΒΟΥΛΗ	



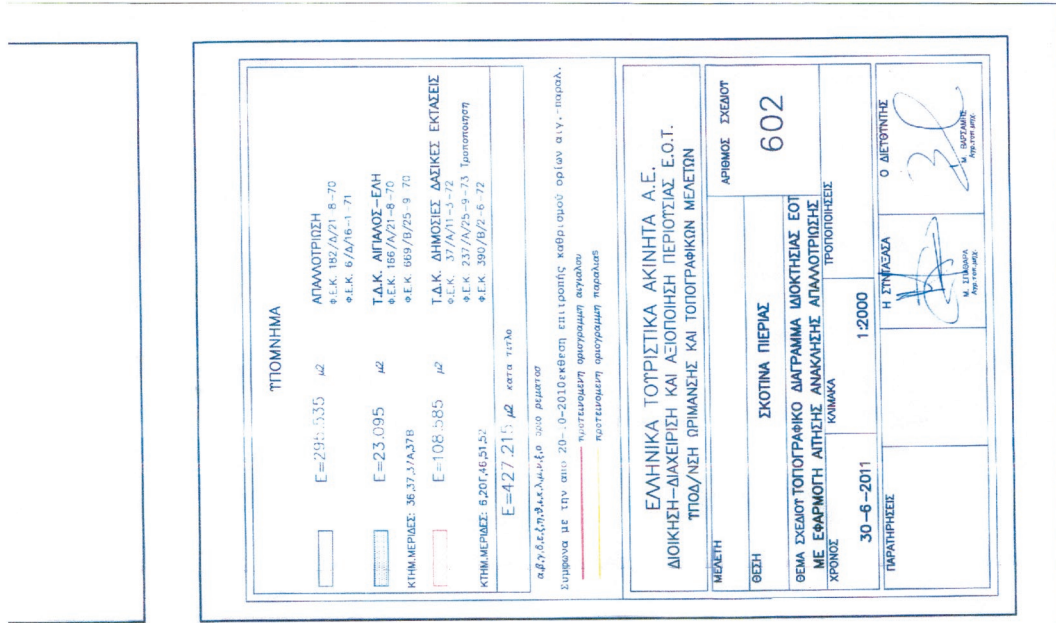

ΤΠΟΜΗΝΗΜΑ	
Ε=294:535 μ2	ΑΓΓΛΟΤΡΙΣΗ Φ.Ε.Κ. 182/Α/71 Β-70 Φ.Ε.Κ. 6/Δ/76-1-71
Ε=23.095 μ2	Τ.Δ.Κ. ΑΓΓΛΟΣ-ΕΛΗ Φ.Ε.Κ. 166/Α/21-Β-70 Φ.Ε.Κ. 669/Β/25-9-70
Ε=108.585 μ2	Τ.Δ.Κ. ΔΗΜΟΣΙΩΣ ΔΑΣΙΚΗΣ ΕΚΤΑΣΕΩΣ Φ.Ε.Κ. 37/Α/71-3-72 Φ.Ε.Κ. 237/Α/25-9-73 Τροποποίηση Φ.Ε.Κ. 390/Β/2-6-72
Ε=427.215 μ2 κατά τίτλο	ΚΤΗΜ.ΜΕΡΕΣ: 6.205,46,51,52
ΕΦ.Π.Δ.Ε.Π.Δ.Κ.Α.Κ.Μ.Π.Ε. 2008 ρεμάτων Σύμφωνα με την από 20-10-2010 έκθεση επίτροπής καθορισμού ορίων ο.π.γ. - παραλ. Πυλωτική αεροφωτογρ. αεροφωτ. αεροφωτ.	
ΕΛΛΗΝΙΚΑ ΤΟΥΡΙΣΤΙΚΑ ΑΚΙΝΗΤΑ Α.Ε. ΔΙΟΙΚΗΣΗ-ΔΙΑΧΕΙΡΙΣΗ ΚΑΙ ΑΞΙΟΠΟΙΗΣΗ ΠΕΡΙΟΧΗΣ Ε.Ο.Τ. ΤΠΟΔ/ΝΣΗ ΟΡΓΑΝΩΣΗΣ ΚΑΙ ΤΟΠΟΓΡΑΦΙΚΩΝ ΜΕΛΕΤΩΝ	
ΜΕΛΕΤΗ	ΑΡΙΘΜΟΣ ΣΧΕΔΙΟΥ 602
ΘΕΣΗ	ΣΚΟΤΙΝΑ ΠΕΡΙΩΣ
ΘΕΜΑ ΣΧΕΔΙΟΥ ΤΟΠΟΓΡΑΦΙΚΟ ΔΙΑΓΡΑΜΜΑ ΙΔΙΟΚΤΗΣΙΑΣ Ε.Ο.Τ. ΜΕ ΕΦΑΡΜΟΓΗ ΑΠΕΛΗΣ ΑΝΑΚΟΙΝΗΣ ΑΓΓΛΟΤΡΙΣΗΣ	ΤΡΟΠΟΠΟΙΗΣΗ
ΧΡΟΝΟΣ ΚΑΜΙΚΑ	30-6-2011 1-2000
ΠΡΑΓΜΑΤΗΡΕΣ	Η ΣΤΑΣΙΑ Ο ΔΙΕΥΤΗΡΗΣ



ΚΤΗΜ. ΜΕΡΕΣ ΜΕ ΕΚΧΕΙΡΕΣ ΑΠΕΛΗΣ ΑΓΓΛΟΤΡΙΣΗΣ	
Απλής αναχώσεως καταχώρισης	
Κ.Μ. 1	Ε = 4.300 τ.μ.
Κ.Μ. 3	Ε = 3.825 τ.μ.
Κ.Μ. 25α	Ε = 4.910 τ.μ.
Κ.Μ. 25β	Ε = 0.290 τ.μ.
Κ.Μ. 43	Ε = 10.310 τ.μ.
Κ.Μ. 26	Ε = 6.940 τ.μ.
Κ.Μ. 44	Ε = 6.390 τ.μ.
ΣΥΝΟΛΟ	30.985 τ.μ.

με την από 6.1.2011 αίτηση αναχώσεως της κ. ΕΦ.Π. ΑΠΟΚΑΤΑΣΤΑΣΗΣ ΚΑΙ ΤΡΟΠΟΠΟΙΗΣΗΣ ΤΗΣ ΑΠΕΛΗΣ ΑΓΓΛΟΤΡΙΣΗΣ ΤΗΣ ΠΕΡΙΟΧΗΣ ΣΚΟΤΙΝΑ ΠΕΡΙΩΣ

Ε.Α.Β.Γ.Δ.Ε.Ζ.Η.Τ.Ι.Κ.Α.Μ.Ν.Ε.Ο.Π.Ρ.Σ.Τ.Α) = 418.877 τ.μ.

τοπογραφικό διαγράμμα

ΜΕ ΣΤΟΙΧΕΙΑ 1,2,3,4,5,6,7,8,9,10,11,12,13,14,15,16,17,18,19,20,21,22,23,24,25,26,27,28,29,30,31,32,1

ιδιοκτησίας Ε.Ο.Τ ΚΕΡΚΥΡΑΣ

στη θέση ΠΑΛΑΙΟΚΑΣΤΡΙΤΣΑ

στους ΛΑΚΩΝΕΣ - ΚΕΡΚΥΡΑΣ



ΚΛ. 1:200
ΚΕΡΚΥΡΑ ΙΟΥΝΙΟΣ 1993

-0-
ΣΥΝΤΑΞΗΣ
ΦΩΤΙΟΣ ΚΟΝΤΟΣ
ΤΟΠΟΓΡΑΦΟΣ
ΠΕΡΙΣΤΡΟΦΕ ΤΕΧΝ. ΣΧΟΛΗΣ ΠΑΛΜΕ
1. Θιετόλης 22 (Γλυφάδες) φ. 331
ΚΕΡΚΥΡΑ - Α.Φ.Μ. 1540229

Εμβαδόν ιδιοκτησίας με στοιχεία 1,2,3,4,5.....30,31,32,1
Ε = 2 586 39 τ.μ

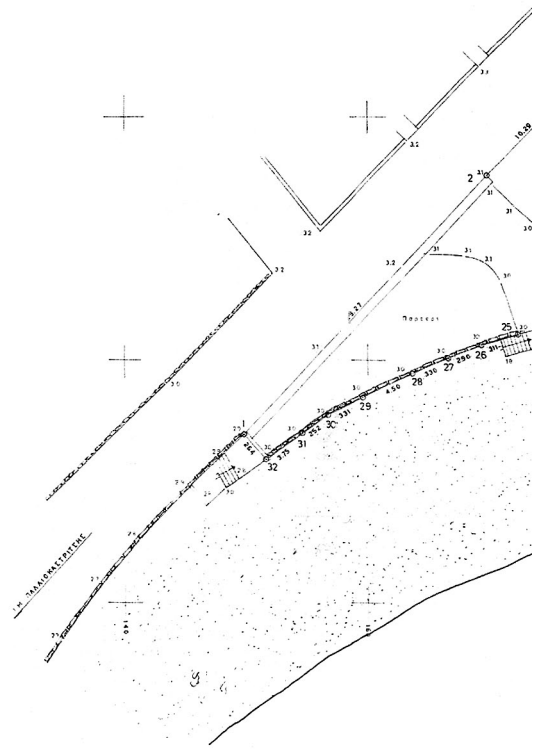

ΕΘΝΙΚΟ ΤΥΠΟΓΡΑΦΕΙΟ
Για τεχνικούς λόγους στο σχεδιάγραμμα,
έγινε σμίκρυνση, κατά ποσοστό **32%**

000000



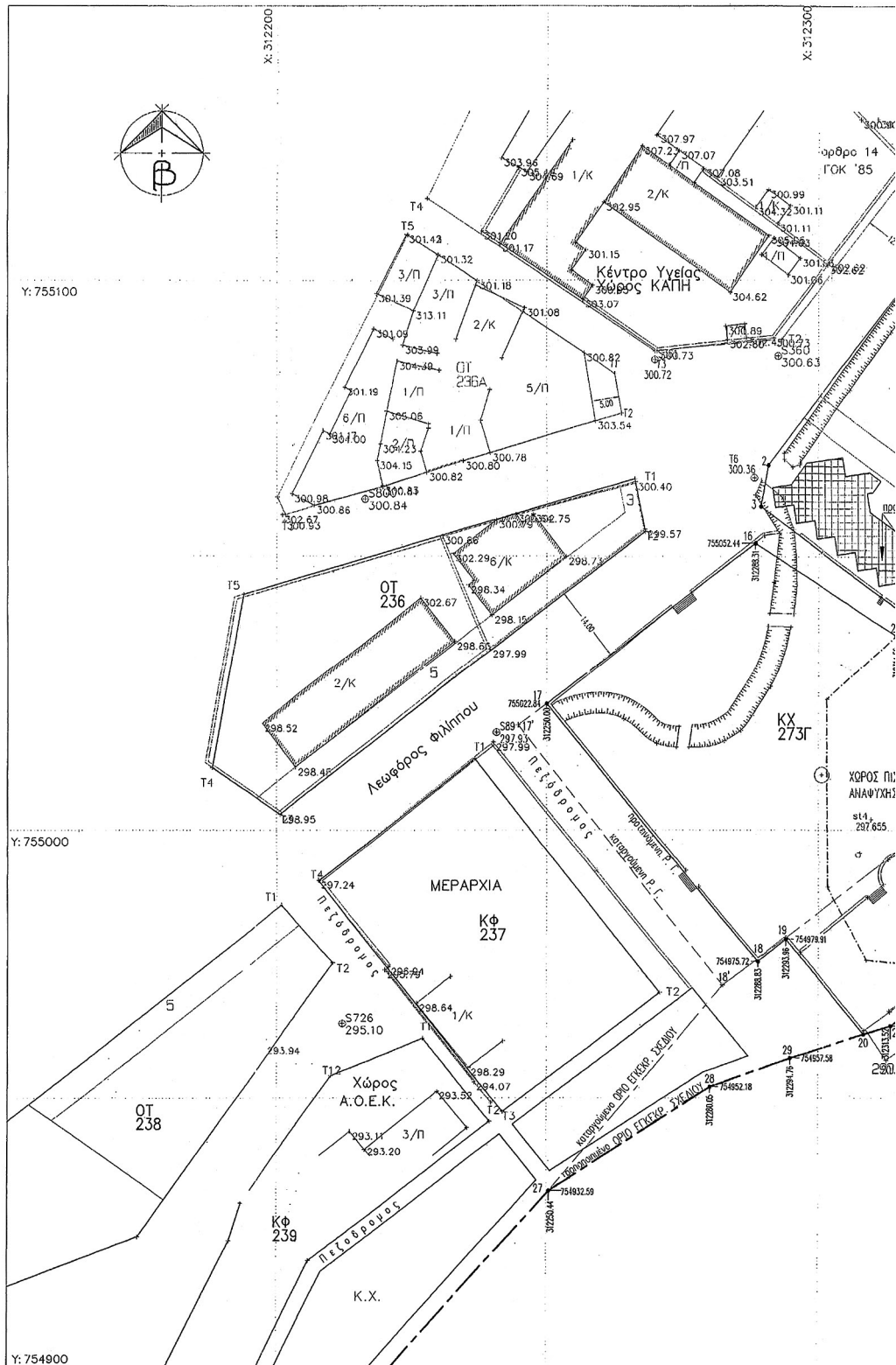

ΕΘΝΙΚΟ ΤΥΠΟΓΡΑΦΕΙΟ
Για τεχνικούς λόγους στο σχεδιάγραμμα,
έγινε σμίκρυνση, κατά ποσοστό **41%**

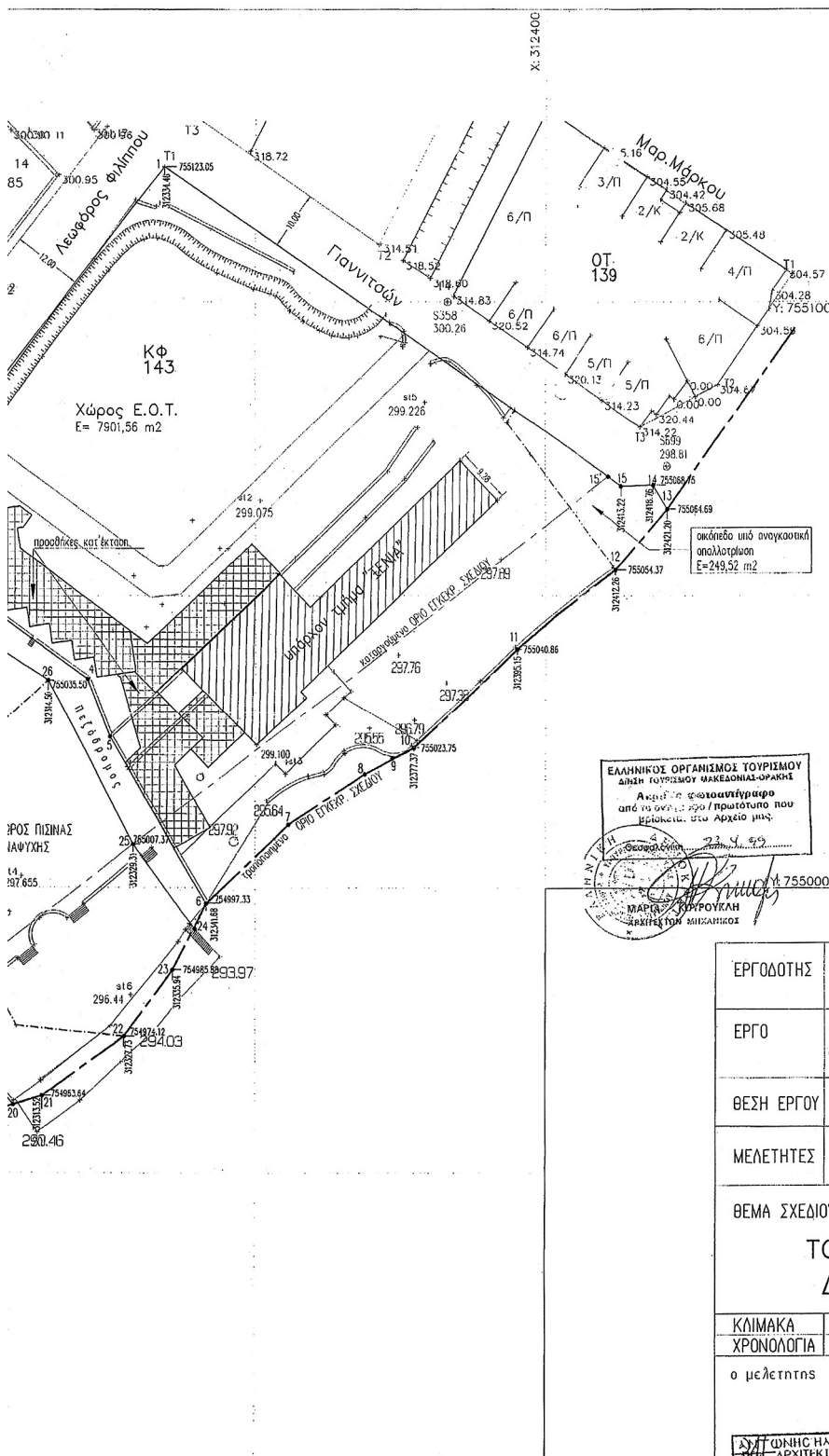

ΕΛΛΗΝΙΚΟΣ ΟΡΓΑΝΙΣΜΟΣ ΤΟΥΡΙΣΜΟΥ
ΔΙΕΥΘΥΝΣΗ ΤΟΥΡΙΣΜΟΥ ΜΑΚΕΔΟΝΙΑΣ-ΘΡΑΚΗΣ
Αρμόδιος: **Γεωργίου**
Από το αρχείο προ/πρωτότυπο που βρίσκεται στο Αρχείο μας.
23.4.99

ΕΛΛΗΝΙΚΟΣ ΟΡΓΑΝΙΣΜΟΣ ΤΟΥΡΙΣΜΟΥ
ΔΙΕΥΘΥΝΣΗ ΤΟΥΡΙΣΜΟΥ ΜΑΚΕΔΟΝΙΑΣ - ΘΡΑΚΗΣ
ΤΜΗΜΑ ΕΛΕΓΧΟΥ
ΤΟΥΡΙΣΤΙΚΩΝ ΕΠΕΝΔΥΣΕΩΝ
Αριθμός: 66
ΘΕΩΡΕΙΤΑΙ ΓΙΑ ΤΟ ΣΥΜΦΩΝΟ ΜΕ ΤΟΥΣ ΚΑΝΟΝΙΣΜΟΥΣ ΤΟΥ Ε.Ο.Τ. ΚΑΙ ΜΕ ΤΗΝ ΠΡΟΥΠΟΘΕΣΗ ΕΦΑΡΜΟΓΗΣ ΤΩΝ ΟΡΩΝ ΔΟΜΗΣΗΣ ΤΗΣ ΠΕΡΙΟΧΗΣ.
16/4/1999
Ο ΠΡΟΪΣΤΑΜΕΝΟΣ
Θεσσαλονίκη
Α. ΜΑΝΙΑΚΟΣ

ΕΡΓΟΔΟΤΗΣ	ΚΑΡΑΣΑΒΒΙΔΗΣ ΣΑΒΒΑΣ (για την "ΩΡΙΩΝ" Α.Ε.)
ΕΡΓΟ	ανακαίνιση - επέκταση ξενοδοχείου "ΞΕΝΙΑ"
ΘΕΣΗ ΕΡΓΟΥ	Ε Δ Ε Σ Σ Α
ΜΕΛΕΤΗΤΗΣ	ΑΝΤΩΝΗΣ ΚΕΣΙΣΟΓΛΟΥ ΑΡΧΙΤΕΚΤΟΝ ΜΗΧ/ΚΟΣ Ε Δ Ε Σ Σ Α - πλ. Τηλεμηνιών 1, τηλ. 27840
ΘΕΜΑ ΣΧΕΔΙΟΥ	ΤΟΠΟΓΡΑΦΙΚΟ ΔΙΑΓΡΑΜΜΑ
ΚΛΙΜΑΚΑ	1 : 500
ΧΡΟΝΟΛΟΓΙΑ	ΝΟΕΜΒΡΙΟΣ 1995
ο μελετητής	ΑΝΤΩΝΗΣ ΗΛ. ΚΕΣΙΣΟΓΛΟΥ ΑΡΧΙΤΕΚΤΟΝ ΜΗΧΑΝΙΚΟΣ TU BERLIN UNIVERSITÄT BERLIN MÜNCHEN UNIVERSITÄT TU THANNHOFEN A.P.M. ΣΧΕΔΙΟΝ ΔΟΥ ΕΛΛΕΞΑΣ

ΕΛΛΗΝΙΚΟΣ ΟΡΓΑΝΙΣΜΟΣ ΤΟΥΡΙΣΜΟΥ - ΘΡΑΚΗΣ
ΔΙΕΥΘΥΝΣΗ ΤΟΥΡΙΣΜΟΥ ΜΑΚΕΔΟΝΙΑΣ - ΘΡΑΚΗΣ
ΕΓΚΡΙΝΕΤΑΙ
16/4/1999
Ο ΠΡΟΪΣΤΑΜΕΝΟΣ
Α. ΜΑΝΙΑΚΟΣ
Α. Η. ΑΝΔΡΕΑΣ
Γ. ΚΟΥΝΤΑΝΤΖΗΣ

Η ισχύς της απόφασης αυτής με θέμα: α) τη μεταφορά στην ανώνυμη εταιρεία με την επωνυμία «Ταμείο Αξιολογησης Ιδιωτικής Περιουσίας του Δημοσίου Α.Ε.» των ως άνω περιγραφόμενων 55 ακινήτων του Ελληνικού Δημοσίου κατά τις διατάξεις του Ν. 3986/2011 και β) τη διόρθωση της υπ' αριθμ. 244/19.11.2013 (Β'/3025) απόφασής της αρχίζει από τη δημοσίευσή της στην Εφημερίδα της Κυβερνήσεως.

Η απόφαση αυτή να δημοσιευθεί στην Εφημερίδα της Κυβερνήσεως.

Αθήνα, 28 Μαΐου 2014

Η Διυπουργική Επιτροπή Αναδιαρθρώσεων
και Αποκρατικοποιήσεων

ΟΙ ΥΠΟΥΡΓΟΙ

ΟΙΚΟΝΟΜΙΚΩΝ

ΙΩΑΝΝΗΣ ΣΤΟΥΡΝΑΡΑΣ

ΠΟΛΙΤΙΣΜΟΥ ΚΑΙ ΑΘΛΗΤΙΣΜΟΥ

ΠΑΝΟΣ ΠΑΝΑΓΙΩΤΟΠΟΥΛΟΣ

ΥΠΟΔΟΜΩΝ, ΜΕΤΑΦΟΡΩΝ
ΚΑΙ ΔΙΚΤΥΩΝ

ΜΙΧΑΗΛ ΧΡΥΣΟΧΟΪΔΗΣ

ΔΙΚΑΙΟΣΥΝΗΣ, ΔΙΑΦΑΝΕΙΑΣ
ΚΑΙ ΑΝΘΡΩΠΙΝΩΝ ΔΙΚΑΙΩΜΑΤΩΝ

ΧΑΡΑΛΑΜΠΟΣ ΑΘΑΝΑΣΙΟΥ

ΑΝΑΠΤΥΞΗΣ ΚΑΙ ΑΝΤΑΓΩΝΙΣΤΙΚΟΤΗΤΑΣ

ΚΩΝΣΤΑΝΤΙΝΟΣ ΧΑΤΖΗΔΑΚΗΣ

ΥΓΕΙΑΣ

ΣΠΥΡΙΔΩΝ- ΑΔΩΝΙΣ ΓΕΩΡΓΙΑΔΗΣ

ΠΕΡΙΒΑΛΛΟΝΤΟΣ, ΕΝΕΡΓΕΙΑΣ
ΚΑΙ ΚΛΙΜΑΤΙΚΗΣ ΑΛΛΑΓΗΣ

ΙΩΑΝΝΗΣ ΜΑΝΙΑΤΗΣ

ΤΟΥΡΙΣΜΟΥ

ΟΛΓΑ ΚΕΦΑΛΟΓΙΑΝΝΗ



* 0 2 0 1 3 8 7 3 0 0 5 1 4 0 0 3 6 *

ΑΠΟ ΤΟ ΕΘΝΙΚΟ ΤΥΠΟΓΡΑΦΕΙΟ

ΚΑΠΟΔΙΣΤΡΙΟΥ 34 * ΑΘΗΝΑ 104 32 * ΤΗΛ. 210 52 79 000 * FAX 210 52 21 004