



ΥΠΟΥΡΓΕΙΟ ΕΡΓΑΣΙΑΣ
ΚΟΙΝΩΝΙΚΗΣ ΑΣΦΑΛΙΣΗΣ & ΠΡΟΝΟΙΑΣ

ΕΡΓΑΝΗ
ΠΛΗΡΟΦΟΡΙΑΚΟ
ΣΥΣΤΗΜΑ

**ΡΟΕΣ ΜΙΣΘΩΤΗΣ ΑΠΑΣΧΟΛΗΣΗΣ
ΣΤΟΝ ΙΔΙΩΤΙΚΟ ΤΟΜΕΑ**

ΑΠΡΙΛΙΟΣ 2014

*Μονάδα Ανάλυσης & Τεκμηρίωσης, Υπουργείου Εργασίας, Κοινωνικής Ασφάλισης & Πρόνοιας
Ομάδα Διαχείρισης του Πληροφοριακού Συστήματος "ΕΡΓΑΝΗ"*

**ΣΤΟΙΧΕΙΑ ΡΟΩΝ ΜΙΣΘΩΤΗΣ ΑΠΑΣΧΟΛΗΣΗΣ
ΣΤΟΝ ΙΔΙΩΤΙΚΟ ΤΟΜΕΑ ΜΗΝΟΣ ΑΠΡΙΛΙΟΥ 2014**

Το Υπουργείο Εργασίας, Κοινωνικής Ασφάλισης και Πρόνοιας δημοσιοποιεί αναλυτικά στοιχεία και συγκριτικούς πίνακες που απεικονίζουν τις ροές μισθωτής απασχόλησης στον ιδιωτικό τομέα, όπως αυτές διαμορφώνονται στην αγορά εργασίας κατά τον μήνα **Απρίλιο 2014**. Παρουσιάζονται συγκριτικά στοιχεία με το αντίστοιχο περσινό διάστημα, το ισοζύγιο ροών μισθωτής απασχόλησης στον ιδιωτικό τομέα ανά φύλο και ηλικιακή ομάδα, ανά περιφέρεια και περιφερειακή ενότητα, ανά κωδικό αριθμό οικονομικής δραστηριότητας με τα πέντε (5) υψηλότερα και τα πέντε (5) χαμηλότερα ισοζύγια, ενώ απεικονίζονται και τα επαγγέλματα που εμφανίζουν τα υψηλότερα ισοζύγια προσλήψεων-αποχωρήσεων. Επιπλέον, καταγράφονται οι νέες προσλήψεις ανά είδος σύμβασης εργασίας και οι μετατροπές συμβάσεων εργασίας (από πλήρη απασχόληση σε μερική και εκ περιτροπής), καθώς και τα στοιχεία των επιχειρησιακών συμβάσεων που κατατέθηκαν κατά τον μήνα **Απρίλιο 2014**. Τα εν λόγω στοιχεία αντλήθηκαν από το Πληροφοριακό Σύστημα «ΕΡΓΑΝΗ», σύμφωνα και με τα προβλεπόμενα στην Υπουργική Απόφαση υπ' αριθμ. 5072/6 (ΦΕΚ 449Β'/25-2-2013), όπως τροποποιήθηκε και συμπληρώθηκε με την Υπουργική Απόφαση υπ' αριθμ. 28153/126 (ΦΕΚ 2163Β'/30-8-2013¹). Το Πληροφοριακό Σύστημα «ΕΡΓΑΝΗ» που την 1.3.2014 έκλεισε τον πρώτο χρόνο πλήρους λειτουργίας - είχε ξεκινήσει την 1.3.2013 - καταγράφει με ηλεκτρονικό τρόπο τις ροές μισθωτής απασχόλησης στον ιδιωτικό τομέα της οικονομίας, αποτυπώνοντας, για πρώτη φορά, σε ζωντανό χρόνο και σε κάθε περιοχή της χώρας κρίσιμα στοιχεία της αγοράς εργασίας, ενώ μέχρι και τον Φεβρουάριο του 2013 η καταγραφή των στοιχείων αυτών γίνονταν χειρόγραφα. Για τους μήνες και τις περιόδους πριν την εφαρμογή του Πληροφοριακού Συστήματος «ΕΡΓΑΝΗ» αξιοποιούνται τα σχετικά δεδομένα του Οργανισμού Απασχόλησης Εργατικού Δυναμικού (ΟΑΕΔ). Επιπρόσθετα, παρουσιάζονται μηνιαία στοιχεία που αφορούν στις ροές προσλήψεων-αποχωρήσεων που κατατέθηκαν με χειρόγραφο τρόπο (εκπρόθεσμες υποβολές – ειδικές κατηγορίες επιχειρήσεων) στις περιφερειακές υπηρεσίες του ΟΑΕΔ από 01.01.2014 έως και 30.04.2014 (βλ. πίνακα XV).

Πίνακας Ι

(σε θέσεις εργασίας)	<u>Απρίλιος</u> <u>2014</u>	<u>Απρίλιος</u> <u>2013</u>	<u>Διαφορά</u> (1 - 2)	<u>Ιαν. - Απρίλ.</u> <u>2014</u>	<u>Ιαν. - Απρίλ.</u> <u>2013</u>	<u>Διαφορά</u> (3-4)
	(1)	(2)		(3)	(4)	
I. Προσλήψεις	145.812	89.779	56.033	423.174	244.557	178.617
II. Αποχωρήσεις*	85.212	60.481	24.731	321.698	224.097	97.601
A. Καταγγελίες συμβάσεων αορίστου χρόνου και λήξεις συμβάσεων ορισμένου χρόνου	44.517	38.921	5.596	169.107	147.502	21.605
B. Οικειοθελείς αποχωρήσεις	40.695	21.560	19.135	152.591	76.595	75.996
III. Ισοζύγιο (I-II)	60.600	29.298	31.302	101.476	20.460	81.016

***Σημείωση:** Με τον όρο «αποχωρήσεις» ή «απολύσεις» εννοούμε το σύνολο των α) καταγγελιών συμβάσεων αορίστου χρόνου και λήξεων συμβάσεων ορισμένου χρόνου και β) οικειοθελών αποχωρήσεων. Το ισοζύγιο προσλήψεων-αποχωρήσεων αναφέρεται και ως ισοζύγιο προσλήψεων – απολύσεων χάριν απλότητας.

¹ Σύμφωνα με την Απόφαση αυτή, κάθε εργοδότης που απασχολεί εργαζόμενο με σχέση εξαρτημένης εργασίας ιδιωτικού δικαίου υποχρεούται να υποβάλει ηλεκτρονικά στο ΠΣ «ΕΡΓΑΝΗ» τα αναφερόμενα στην ΥΑ έντυπα.

Όπως απεικονίζεται στον Πίνακα I, και προκύπτει από τα αποτελέσματα του Πληροφοριακού Συστήματος «ΕΡΓΑΝΗ» κατά τον μήνα **Απρίλιο 2014** καταγράφεται **αύξηση της μισθωτής απασχόλησης** στον ιδιωτικό τομέα, καθώς προκύπτει **θετικό ισοζύγιο προσλήψεων – αποχωρήσεων κατά 60.600 θέσεις εργασίας**. Συγκεκριμένα, σύμφωνα με τα στοιχεία των ροών μισθωτής απασχόλησης του Απριλίου 2014, οι αναγγελίες πρόσληψης ανήλθαν σε **145.812**, ενώ οι αποχωρήσεις σε **85.212**. Από τις **85.212** συνολικά αποχωρήσεις, οι **40.695** προήλθαν από οικειοθελείς αποχωρήσεις και οι **44.517** από καταγγελίες συμβάσεων αορίστου χρόνου ή λήξεις συμβάσεων ορισμένου χρόνου. Από τη σύγκριση των στοιχείων των δύο μηνών, Απρίλιος 2014 και Απρίλιος 2013, προκύπτει **υψηλότερη θετική επίδοση** για τον Απρίλιο 2014 (θετικό ισοζύγιο **60.600** νέων θέσεων) έναντι θετικού ισοζυγίου (**29.298**) τον Απρίλιο του 2013. Εξέλιξη που, κυρίως, αποδίδεται στις (κατά 56.033) περισσότερες προσλήψεις που παρατηρήθηκαν τον Απρίλιο του 2014 έναντι του αντίστοιχου μήνα του 2013. Πρέπει επιπλέον να επισημανθεί ότι η επίδοση του ισοζυγίου ροών του μηνός **Απριλίου 2014** είναι η **υψηλότερη καταγεγραμμένη επίδοση ισοζυγίου μηνός Απριλίου από το 2001 μέχρι σήμερα** (βλ. πίνακα II και διάγραμμα III).

Έτσι, το ισοζύγιο των ροών μισθωτής απασχόλησης του πρώτου τετράμηνου του 2014 είναι θετικό και διαμορφώνεται στις **101.476** νέες θέσεις εργασίας και είναι σημαντικά υψηλότερο του αντίστοιχου ισοζυγίου του πρώτου τετράμηνου του 2013, που ήταν επίσης θετικό κατά **20.460** (νέες θέσεις εργασίας), αλλά αποτελεί και την **υψηλότερη επίδοση πρώτου τετράμηνου έτους από το 2001 μέχρι σήμερα** (βλ. πίνακα II και διάγραμμα IV).

Θα πρέπει, ωστόσο να σημειώσουμε ότι παράλληλα, με τις ηλεκτρονικές υποβολές εντύπων προσλήψεων – απολύσεων μέσω του Πληροφοριακού Σύστημα «ΕΡΓΑΝΗ» υπάρχει και ένα ιδιαίτερα μικρό ποσοστό επιχειρήσεων που προέβησαν αναγκαστικά σε χειρόγραφες υποβολές εντύπων στις περιφερειακές υπηρεσίες του ΟΑΕΔ, λόγω είτε περιπτώσεων εκπρόθεσμων υποβολών, στις οποίες επιβάλλονται και τα προβλεπόμενα πρόστιμα, είτε ειδικών ελάχιστων περιπτώσεων επιχειρήσεων. Το ισοζύγιο ροών μισθωτής απασχόλησης για αυτές τις συγκεκριμένες κατηγορίες επιχειρήσεων για το διάστημα από 01.4.2014 έως και 30.4.2014 σύμφωνα με τα στοιχεία του ΟΑΕΔ διαμορφώνεται στις **1.191** νέες θέσεις εργασίας (βλ. πίνακα XV).

Πίνακας II

(σε νέες θέσεις εργασίας)	Ισοζύγιο Ροών Απριλίου	Ισοζύγιο Ροών Ιανουαρίου - Απριλίου
<u>2001</u>	29.686	27.726
<u>2002</u>	28.452	40.234
<u>2003</u>	27.332	20.640
<u>2004</u>	30.034	40.632
<u>2005</u>	23.678	12.360
<u>2006</u>	28.510	23.508
<u>2007</u>	26.232	25.171
<u>2008</u>	38.192	40.203
<u>2009</u>	23.159	-13.697
<u>2010</u>	23.299	6.965
<u>2011</u>	17.543	-29.523
<u>2012</u>	14.435	-32.691
<u>2013</u>	29.298	20.460
<u>2014</u>	60.600	101.476

Στον **πίνακα II** καταγράφονται τα ισοζύγια ροών μισθωτής απασχόλησης μηνός **Απριλίου**, καθώς επίσης και τα ισοζύγια ροών μισθωτής απασχόλησης κατά το πρώτο τετράμηνο κάθε έτους, για την περίοδο 2001 – 2014, με βάση και τα σχετικά στοιχεία από τον ΟΑΕΔ για την περίοδο πριν την εφαρμογή του Πληροφοριακού Συστήματος «ΕΡΓΑΝΗ».

Διάγραμμα I

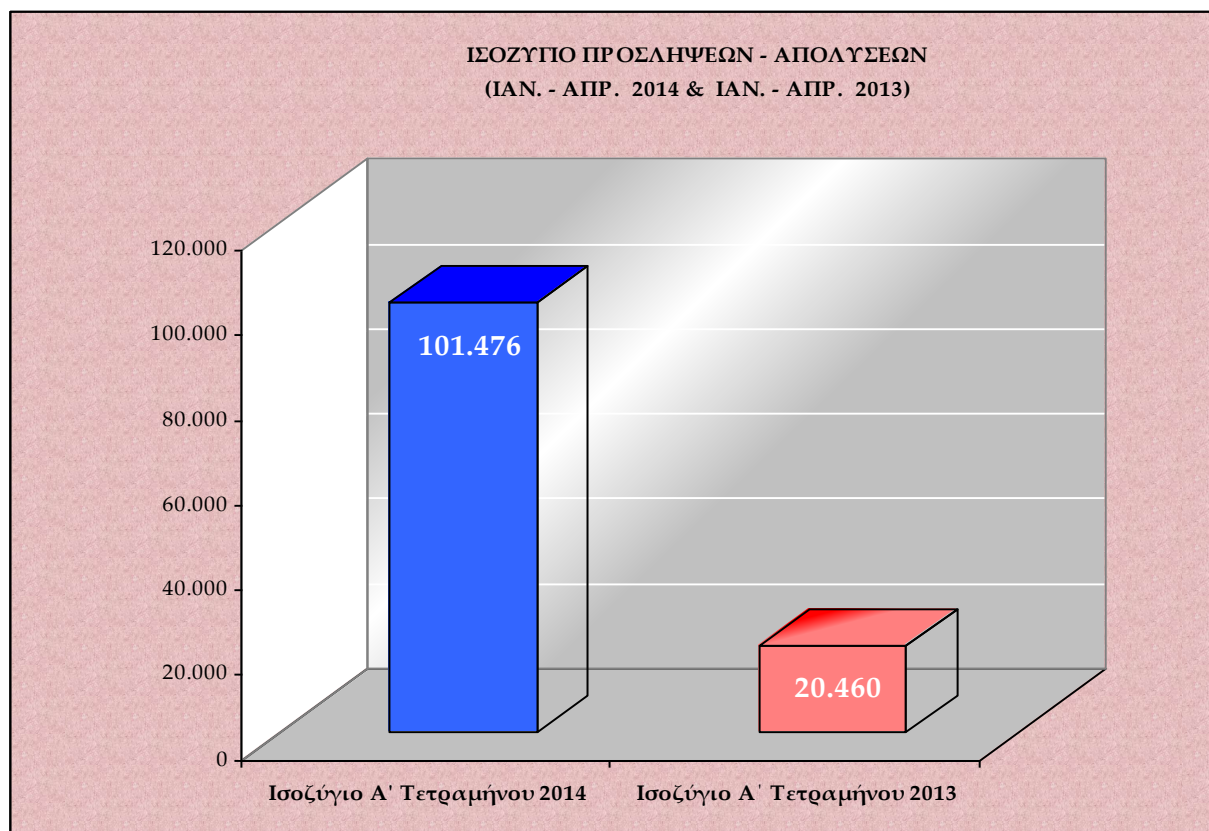

Στο **διάγραμμα I** αποτυπώνεται το ισοζύγιο προσλήψεων-απολύσεων περιόδου Ιανουαρίου – Απριλίου 2014 σε σχέση με το ισοζύγιο περιόδου Ιανουαρίου – Απριλίου 2013.

Διάγραμμα II

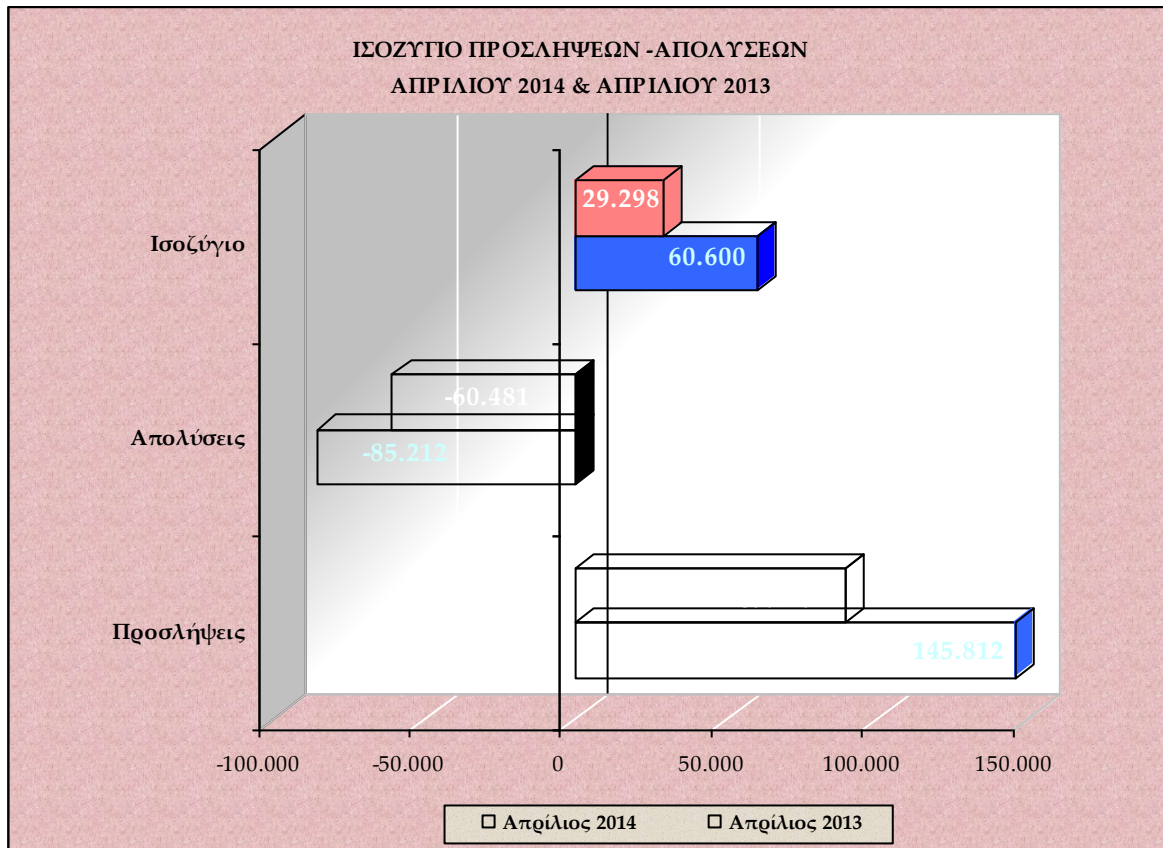

Στο **διάγραμμα II** αποτυπώνονται οι ροές μισθωτής απασχόλησης και το ισοζύγιο προσλήψεων-απολύσεων των μηνών Απριλίου 2014 και Απριλίου 2013.

Διάγραμμα III

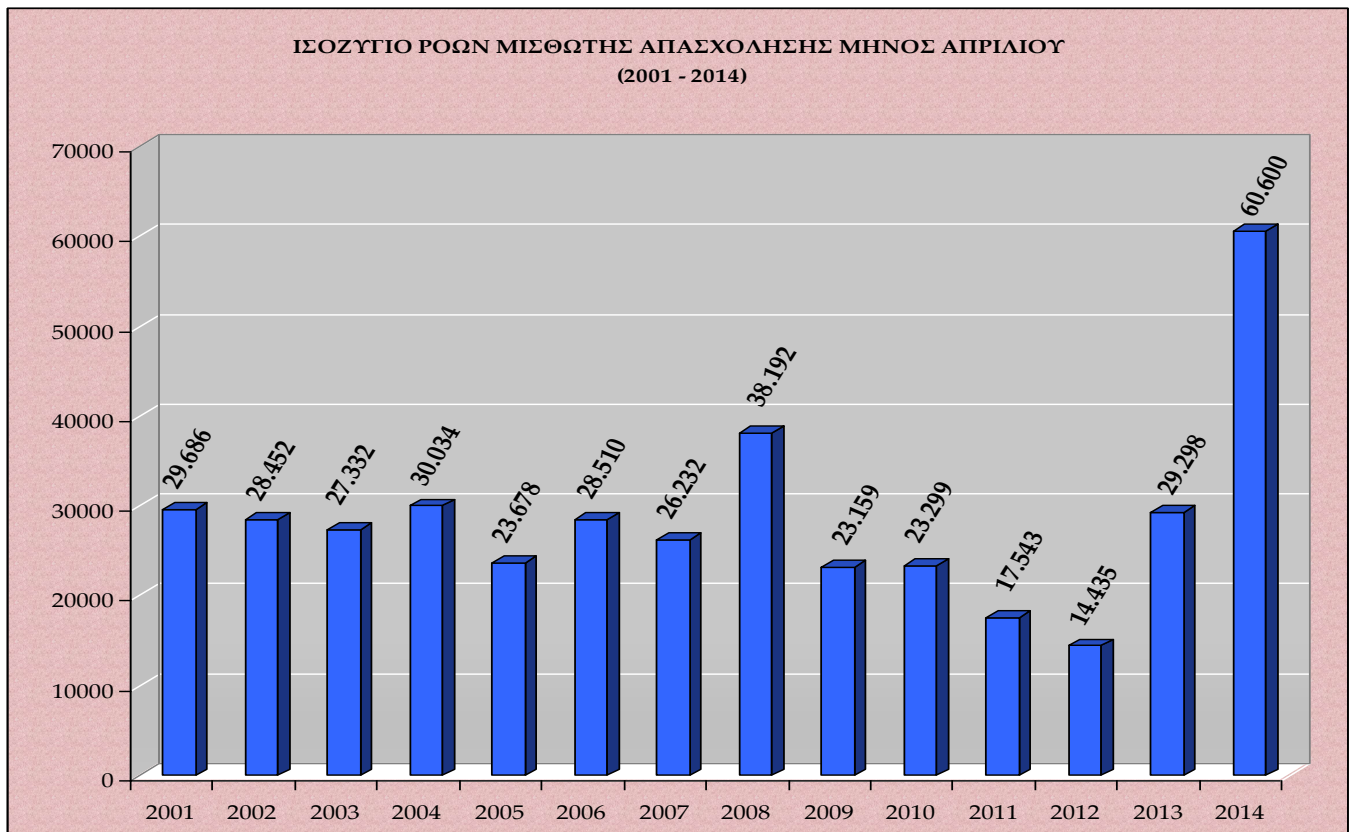

Στο **διάγραμμα III** αποτυπώνεται το ισοζύγιο ροών μισθωτής απασχόλησης μηνός Απριλίου για τα έτη 2001 – 2014.

Διάγραμμα IV

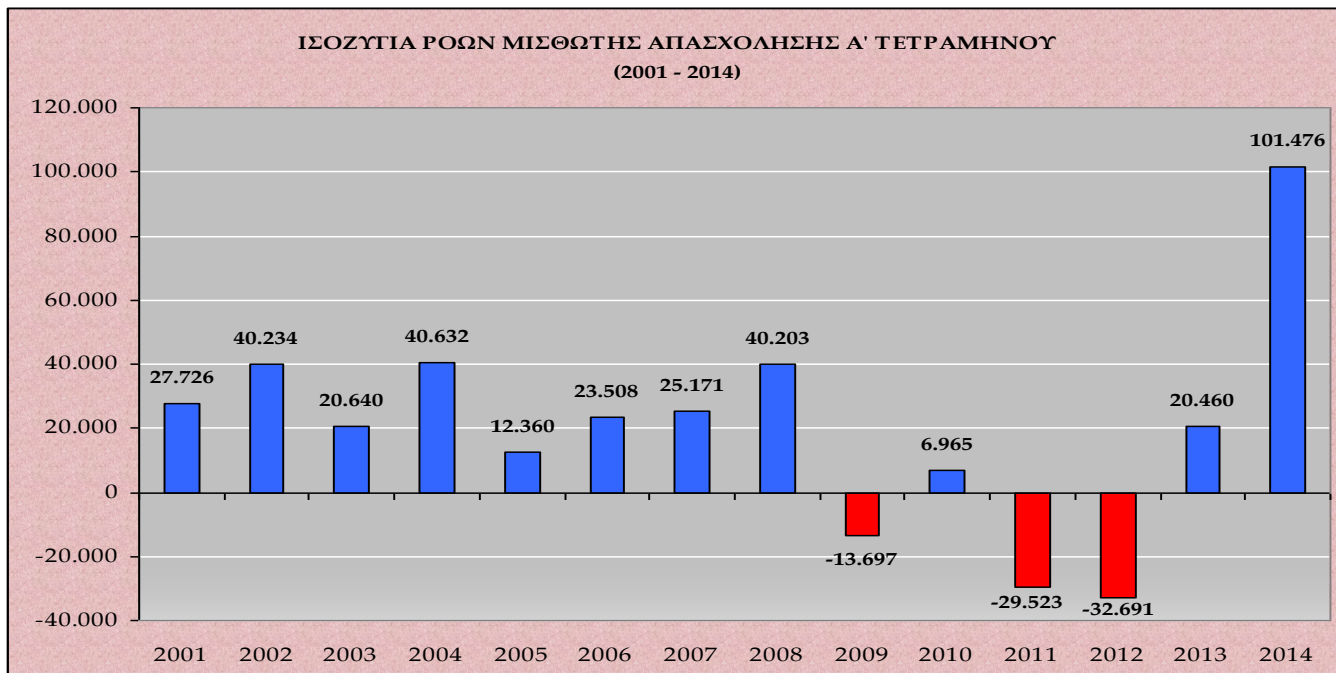

Στο **διάγραμμα IV** αποτυπώνεται το ισοζύγιο ροών μισθωτής απασχόλησης Α' Τετράμηνου για τα έτη 2001 – 2014.

Πίνακας III

ΚΑΘΑΡΕΣ ΡΟΕΣ 2013												ΚΑΘΑΡΕΣ ΡΟΕΣ 2014			
ΙΑΝ.	ΦΕΒ.	ΜΑΡ.	ΑΠΡ.	ΜΑΙΟΣ	ΙΟΥΝ.	ΙΟΥΛ.	ΑΥΓ.	ΣΕΠΤ.	ΟΚΤ.	ΝΟΕΜ.	ΔΕΚ.	ΙΑΝ.	ΦΕΒ.	ΜΑΡΤ.	ΑΠΡ.
-17.507	-281	8.950	29.298	55.733	14.341	1.077	10.969	63.122	-34.999	-17.214	19.999	6.397	19.912	14.567	60.600

Στον **πίνακα III** καταγράφονται οι καθαρές ροές μισθωτής απασχόλησης ανά μήνα έτους 2013 και 2014.

Διάγραμμα V

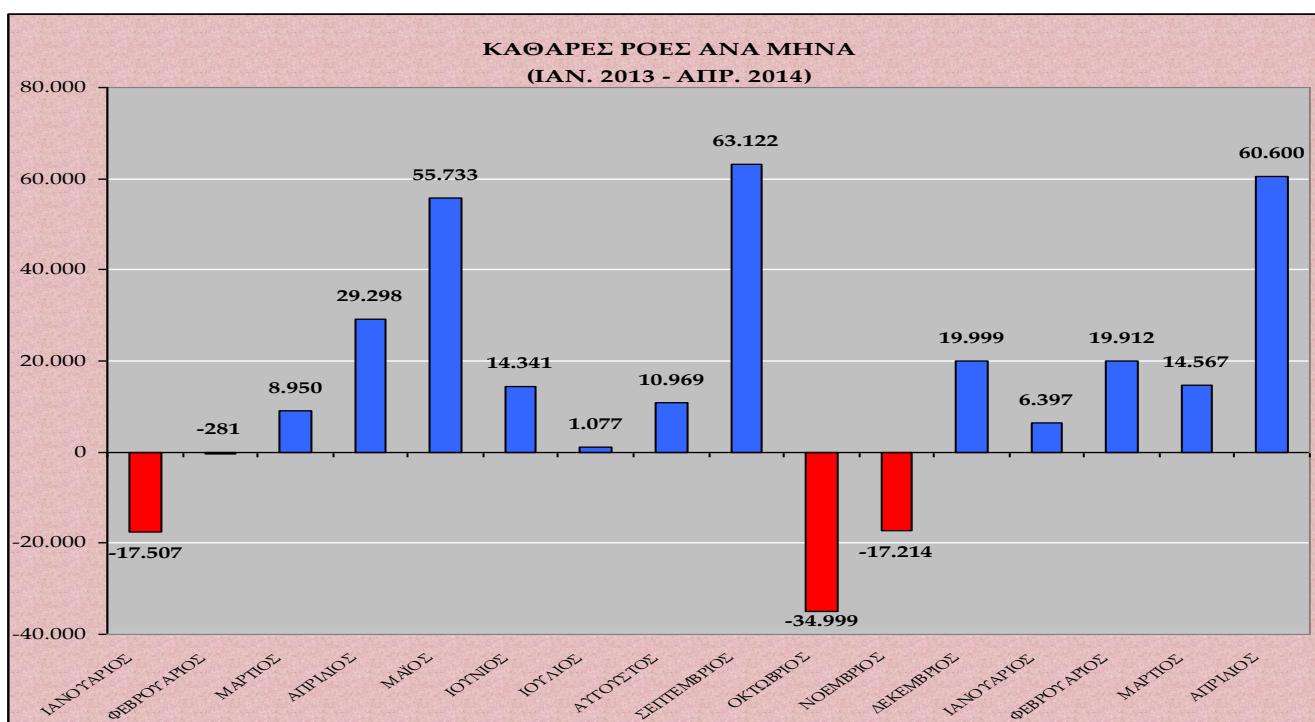

Στο **διάγραμμα V** αποτυπώνονται οι καθαρές ροές (ισοζύγιο προσλήψεων – αποχωρήσεων) ανά μήνα του έτους 2013 και 2014.

Διάγραμμα VI

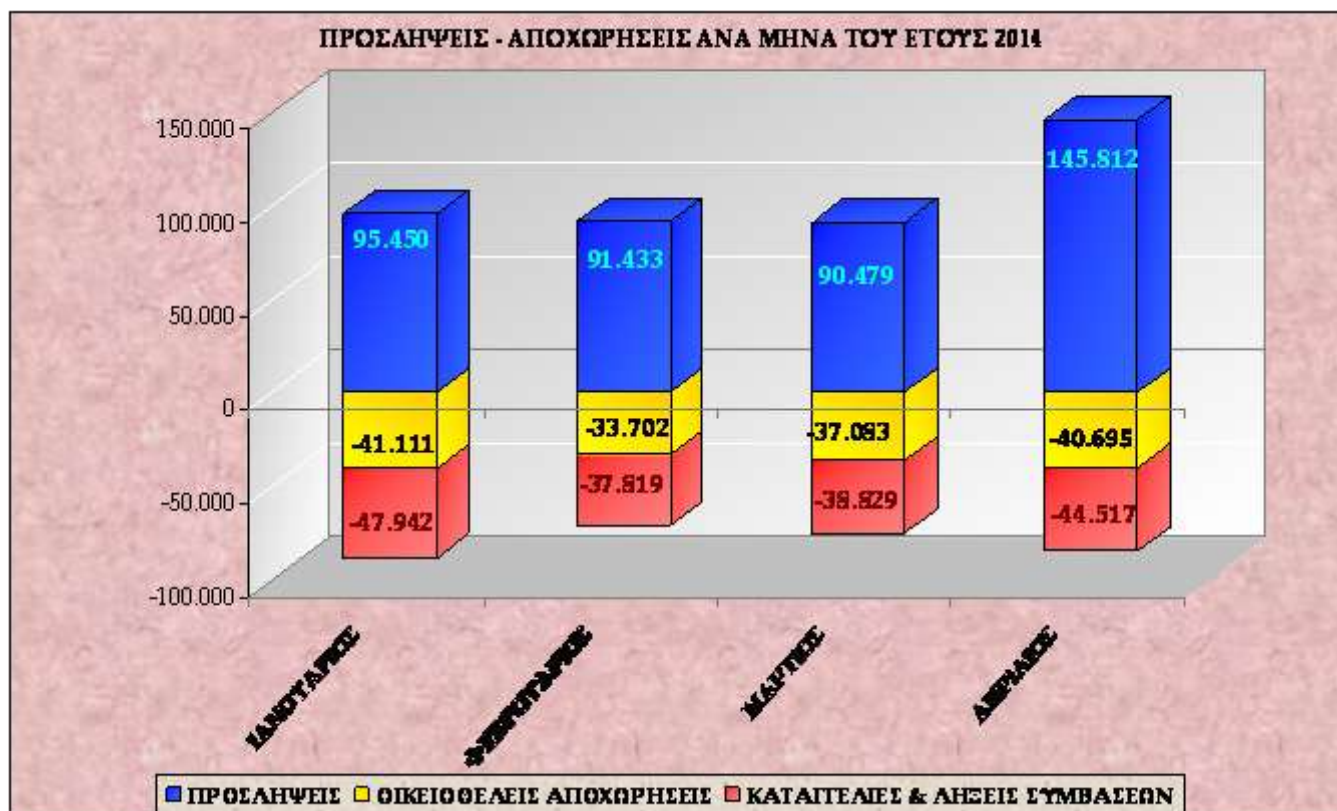

Στο **διάγραμμα VI** αποτυπώνονται οι προσλήψεις, οι καταγγελίες και λήξεις συμβάσεων, καθώς και οι οικειοθελείς αποχωρήσεις ανά μήνα του έτους 2014.

Διάγραμμα VII

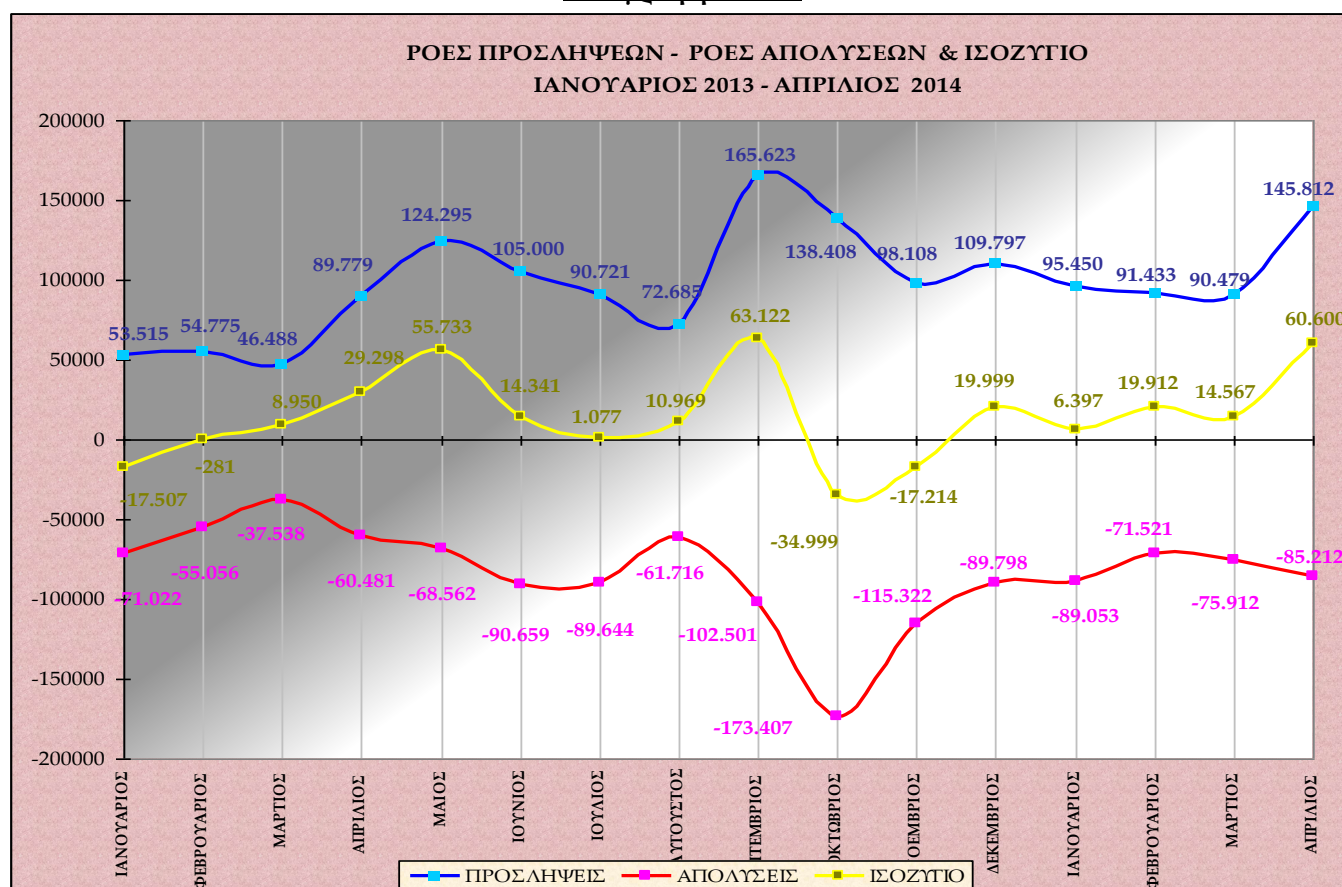

Στο **διάγραμμα VII** αποτυπώνονται οι ροές προσλήψεων – απολύσεων και το ισοζύγιο ανά μήνα για την περίοδο Ιανουάριος 2013 – Απρίλιος 2014.

Πίνακας IV

ΜΗΝΑΣ	ΠΡΟΣΛΗΨΕΙΣ ΑΝΑ ΕΙΔΟΣ ΣΥΜΒΑΣΗΣ ΕΡΓΑΣΙΑΣ ΑΠΟ 1/01/2014 ΕΩΣ 30/04/2014			
	ΠΛΗΡΗΣ ΑΠΑΣΧΟΛΗΣΗ	ΜΕΡΙΚΗ ΑΠΑΣΧΟΛΗΣΗ	ΕΚ ΠΕΡΙΤΡΟΠΗΣ ΑΠΑΣΧΟΛΗΣΗ	ΣΥΝΟΛΟ ΠΡΟΣΛΗΨΕΩΝ
ΙΑΝΟΥΑΡΙΟΣ	51.987	32.674	10.789	95.450
ΦΕΒΡΟΥΑΡΙΟΣ	43.613	34.458	13.362	91.433
ΜΑΡΤΙΟΣ	47.167	32.231	11.081	90.479
ΑΠΡΙΛΙΟΣ	89.616	41.164	15.032	145.812
ΣΥΝΟΛΟ	232.383	140.527	50.264	423.174

Στον πίνακα IV καταγράφονται οι νέες προσλήψεις, ανά είδος σύμβασης εργασίας από 1/1/2014 έως 30/04/2014.

Διάγραμμα VIII

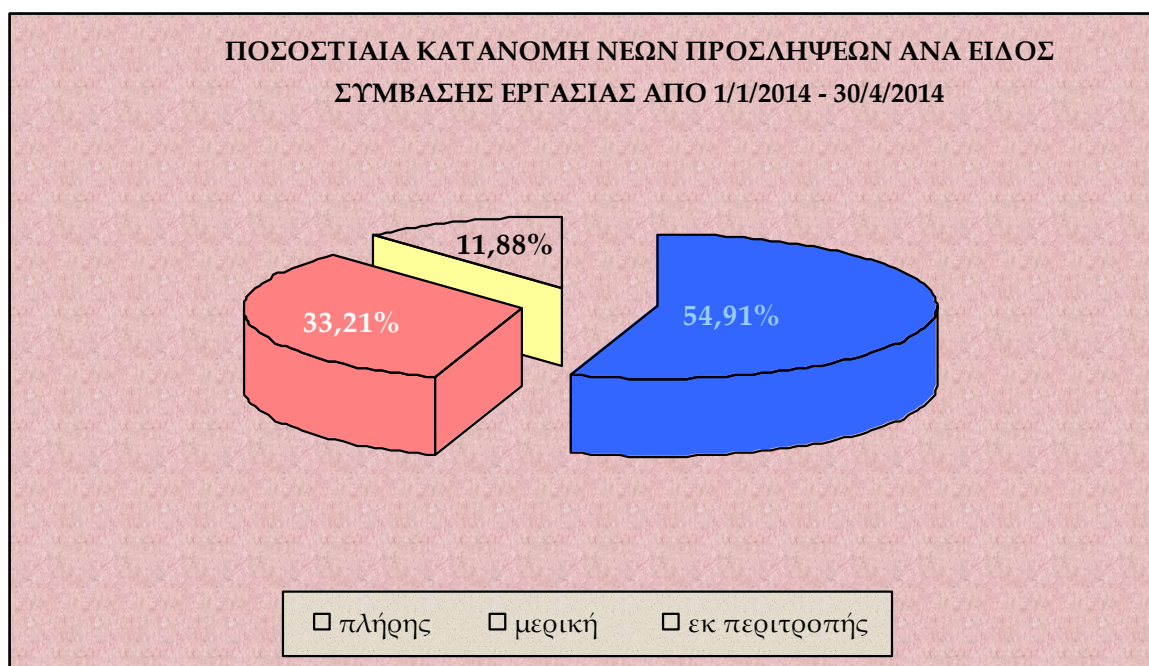

Στο διάγραμμα VIII αποτυπώνεται η ποσοστιαία κατανομή των νέων προσλήψεων ανά είδος σύμβασης εργασίας, για την περίοδο 1/1/2014 – 30/04/2014.

Πίνακας V

ΗΜΕΡΕΣ	Ε3 (α) (Αναγγελίες Πρόσληψης Πλήρους Απασχόλησης)	Ε3 (β) (Αναγγελίες Πρόσληψης Μερικής Απασχόλησης)	Ε3 (γ) (Αναγγελίες Πρόσληψης Περιτροπής Απασχόλησης)	Ε3 ΣΥΝΟΛΟ Αναγγελιών Πρόσληψης (α+β+γ)	Ε5 (Αναγγελίες Οικειοθελούς Αποχώρησης)	Ε6 (Καταγγελίες Συμβάσεων Αορίστου Χρόνου)	Ε7 (Λήξεις Συμβάσεων Ορισμένου χρόνου)	Ε5+Ε6+Ε7 ΣΥΝΟΛΟ Αποχωρήσεων	ΙΣΟΖΥΓΙΟ Ε3 - (Ε5+Ε6+Ε7)
1/4/2014	5.127	2.287	518	7.932	2.838	1.249	2.011	6.098	1.834
2/4/2014	2.595	1.724	402	4.721	1.769	982	1.236	3.987	734
3/4/2014	2.793	2.043	726	5.562	1.885	1.090	965	3.940	1.622
4/4/2014	3.455	2.709	1.097	7.261	1.991	1.093	1.193	4.277	2.984
5/4/2014	887	426	182	1.495	528	175	128	831	664
6/4/2014	548	152	82	782	278	88	80	446	336
7/4/2014	3.286	1.493	372	5.151	2.435	1.219	1.515	5.169	-18
8/4/2014	3.205	1.499	436	5.140	1.748	812	1.227	3.787	1.353
9/4/2014	3.169	1.452	387	5.008	1.347	578	851	2.776	2.232
10/4/2014	3.279	1.759	617	5.655	1.369	598	537	2.504	3.151
11/4/2014	4.857	2.545	1.154	8.556	1.660	698	1.025	3.383	5.173
12/4/2014	1.759	621	345	2.725	397	93	260	750	1.975
13/4/2014	648	215	75	938	161	133	229	523	415
14/4/2014	4.830	1.745	523	7.098	2.234	924	2.211	5.369	1.729
15/4/2014	4.256	1.431	482	6.169	1.832	771	1.487	4.090	2.079
16/4/2014	4.224	2.003	780	7.007	1.948	712	1.385	4.045	2.962
17/4/2014	4.804	2.239	1.085	8.128	1.741	934	1.099	3.774	4.354
18/4/2014	1.403	609	314	2.326	246	73	195	514	1.812
19/4/2014	489	184	154	827	119	29	117	265	562
20/4/2014	99	36	34	169	39	2	71	112	57
21/4/2014	438	77	63	578	87	23	125	235	343
22/4/2014	3.192	1.059	277	4.528	1.920	570	2.021	4.511	17
23/4/2014	3.027	1.363	367	4.757	1.685	443	1.200	3.328	1.429
24/4/2014	3.444	1.475	683	5.602	1.734	507	915	3.156	2.446
25/4/2014	4.556	2.811	1.366	8.733	1.646	464	990	3.100	5.633
26/4/2014	1.561	634	437	2.632	390	120	266	776	1.856
27/4/2014	586	183	68	837	251	25	232	508	329
28/4/2014	3.690	1.382	361	5.433	2.008	501	1.536	4.045	1.388
29/4/2014	4.406	1.709	539	6.654	1.883	580	850	3.313	3.341
30/4/2014	9.003	3.299	1.106	13.408	2.526	1.178	1.896	5.600	7.808
ΣΥΝΟΛΟ	89.616	41.164	15.032	145.812	40.695	16.664	27.853	85.212	60.600

Στον **πίνακα V** αποτυπώνονται αναλυτικά στοιχεία, σε ημερήσια βάση, για τις ροές μισθωτής απασχόλησης και το ισοζύγιο ροών από 01/04/2014 – 30/04/2014.

***Σημείωση:** Τα E3, E5, E6, E7 αφορούν στα αρχικά της ονομασίας των αντίστοιχων Εντύπων που υποβάλλονται από τους εργοδότες μέσω του Πληροφοριακού Συστήματος «ΕΡΓΑΝΗ» και αντιστοιχούν σε ηλεκτρονικά υποβαλλόμενες πράξεις. Συγκεκριμένα, ΕΝΤΥΠΟ 3 (E3): Αναγγελία πρόσληψης/ ΕΝΤΥΠΟ 5 (E5):Αναγγελία οικειοθελούς αποχώρησης μισθωτού/ ΕΝΤΥΠΟ 6 (E6): Καταγγελία σύμβασης εργασίας αορίστου χρόνου (με ή χωρίς προειδοποίηση) / ΕΝΤΥΠΟ 7 (E7): Βεβαίωση – Δήλωση εργοδότη για συμβάσεις ορισμένου χρόνου ή έργου

Διάγραμμα IX

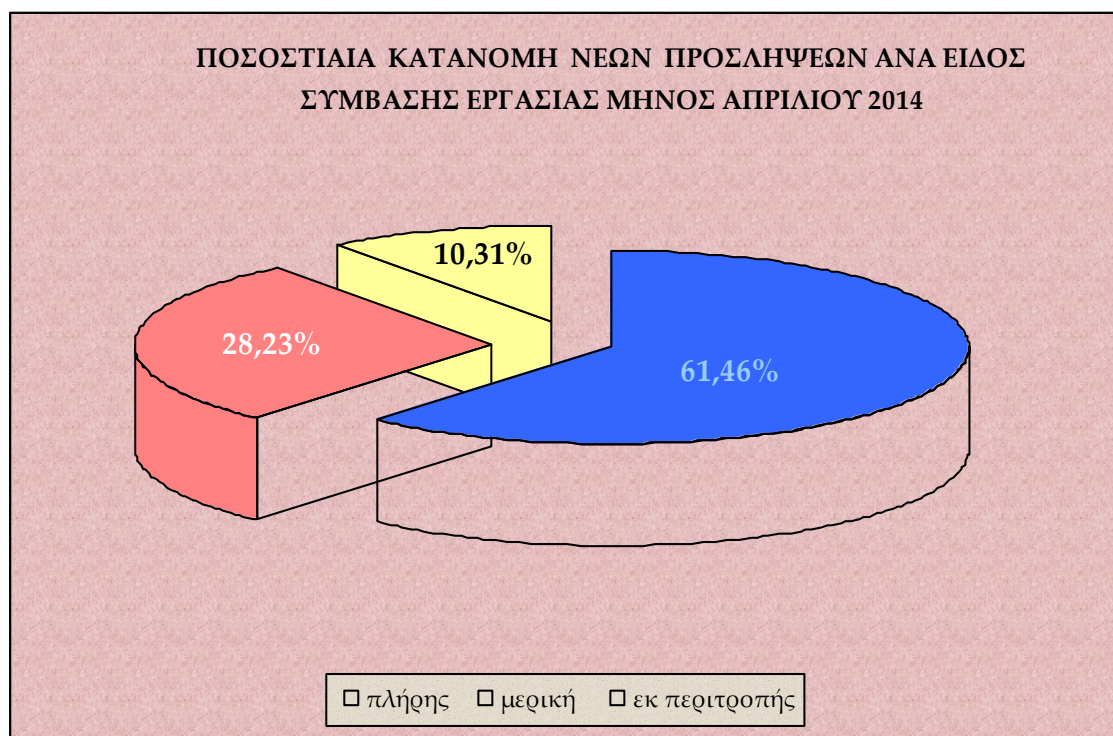

Στο **διάγραμμα IX** αποτυπώνεται η ποσοστιαία κατανομή των νέων προσλήψεων ανά είδος σύμβασης εργασίας, για τον μήνα Απρίλιο 2014.

Πίνακας VI

Μετατροπές συμβάσεων εργασίας από πλήρη απασχόληση σε μερική απασχόληση	Μετατροπές συμβάσεων εργασίας από πλήρη απασχόληση σε εκ περιτροπής απασχόληση με συμφωνία εργαζόμενου και εργοδότη	Μετατροπές συμβάσεων εργασίας από πλήρη απασχόληση σε εκ περιτροπής απασχόληση με μονομερή απόφαση του εργοδότη
1.449	1.248	622

Στον **πίνακα VI** καταγράφονται οι συμβάσεις πλήρους απασχόλησης, που μετατράπηκαν σε μερική και σε εκ περιτροπής απασχόληση (κατόπιν συμφωνίας εργαζόμενου – εργοδότη ή μονομερούς απόφασης του εργοδότη), κατά τον μήνα Απρίλιο 2014.

Πίνακας VII

ΦΥΛΟ	E3 (Αναγγελίες Πρόσληψης)	E5 (Αναγγελίες Οικειοθελούς Αποχώρησης)	E6 (Καταγγελίες Συμβάσεων Αορίστου Χρόνου)	E7 (Λήξεις Συμβάσεων Ορισμένου Χρόνου)	ΣΥΝΟΛΟ ΑΠΟΧΩΡΗΣΕΩΝ E5+E6+E7	ΙΣΟΖΥΓΙΟ E3-(E5+E6+E7)
Άνδρες	76.979	22.842	9.528	15.820	48.190	28.789
Γυναίκες	68.833	17.853	7.136	12.033	37.022	31.811
Σύνολο	145.812	40.695	16.664	27.853	85.212	60.600

Στον πίνακα VII καταγράφονται οι ροές και το ισοζύγιο ροών μισθωτής απασχόλησης, ανά φύλο για τον μήνα Απρίλιο 2014.

Διάγραμμα X

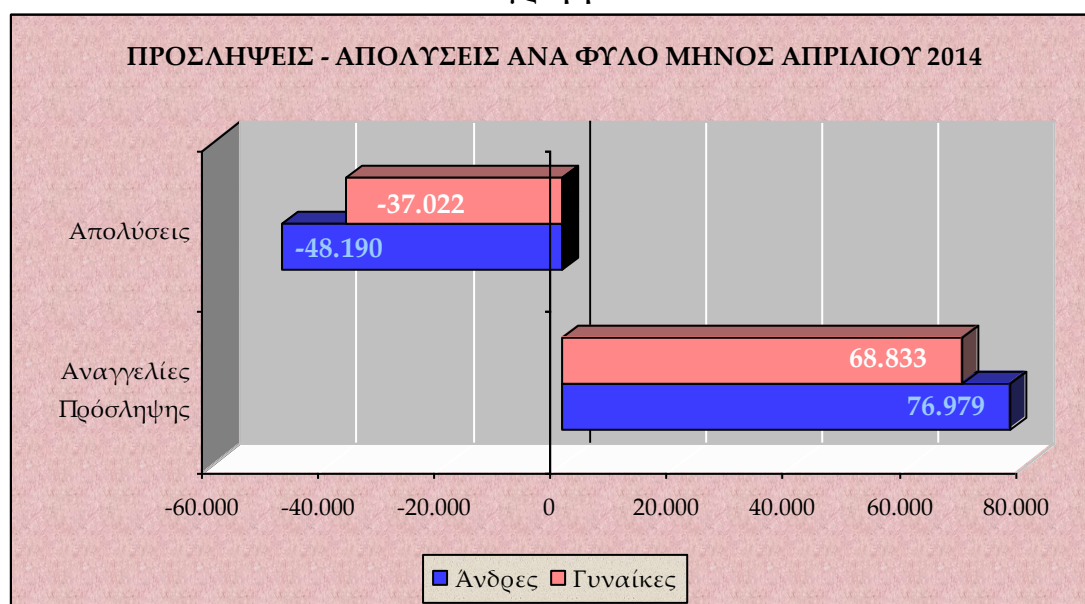

Στο διάγραμμα X αποτυπώνονται οι προσλήψεις – απολύσεις ανά φύλο για τον μήνα Απρίλιο του έτους 2014.

Πίνακας VIII

ΗΛΙΚΙΑΚΗ ΟΜΑΔΑ	E3 (Αναγγελίες Πρόσληψης)	E5 (Αναγγελίες Οικειοθελούς Αποχώρησης)	E6 (Καταγγελίες Συμβάσεων Αορίστου Χρόνου)	E7 (Λήξεις Συμβάσεων Ορισμένου Χρόνου)	ΣΥΝΟΛΟ ΑΠΟΧΩΡΗΣΕΩΝ E5+E6+E7	ΙΣΟΖΥΓΙΟ E3-(E5+E6+E7)
15 - 24	21.707	8.182	1.398	3.982	13.562	8.145
25 - 29	25.851	8.805	2.692	4.626	16.123	9.728
30 - 44	63.361	16.660	7.903	11.982	36.545	26.816
45 - 64	34.361	6.874	4.593	7.137	18.604	15.757
64 +	532	174	78	126	378	154
ΣΥΝΟΛΟ	145.812	40.695	16.664	27.853	85.212	60.600

Στον πίνακα VIII καταγράφονται οι ροές μισθωτής απασχόλησης και το ισοζύγιο ανά ηλικιακή ομάδα για τον μήνα Απρίλιο 2014.

Διάγραμμα XI

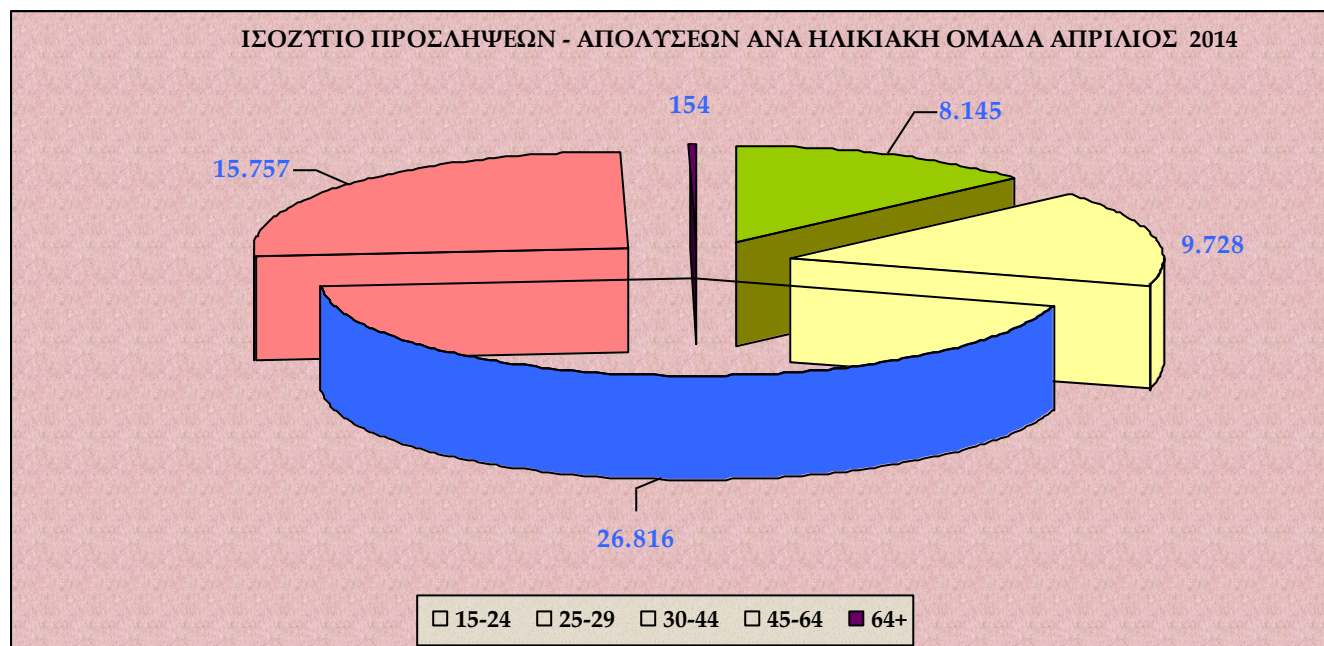

Στο **διάγραμμα XI** αποτυπώνεται το ισοζύγιο προσλήψεων-απολύσεων ανά ηλικιακή ομάδα κατά τον μήνα Απρίλιο 2014.

Πίνακας IX

ΔΡΑΣΤΗΡΙΟΤΗΤΑ	E3 (Αναγγελίες Πρόσληψης)	E5 (Αναγγελίες Οικειοθελούς Αποχώρησης)	E6 (Καταγγελίες Συμβάσεων Λογίστου Χρόνου)	E7 (Λήξεις Συμβάσεων Ορισμένου Χρόνου)	ΣΥΝΟΛΟ ΑΠΟΧ/ΣΕΩΝ E5+E6+E7	ΙΣΟΖΥΓΙΟ E3 - (E5+E6+E7)
Καταλύματα	41.970	1.707	415	4.267	6.389	35.581
Δραστηριότητες υπηρεσιών εστίασης	33.476	17.008	3.102	5.005	25.115	8.361
Λιανικό εμπόριο	10.305	3.358	2.104	833	6.295	4.010
Δραστηριότητες ταξιδιωτικών πρακτορειών και γραφείων οργανωμένων ταξιδιών	2.918	281	82	478	841	2.077
Αποθήκευση και υποστηρικτικές προς τη μεταφορά δραστηριότητες	2.224	515	179	120	814	1.410
Επισκευή και εγκατάσταση μηχανημάτων και εξοπλισμού	1.330	296	535	588	1.419	-89
Κατασκευή επίπλων	154	69	185	2	256	-102
Επεξεργασία λυμάτων	54	5	181	6	192	-138
Τηλεπικοινωνίες	389	291	135	150	576	-187
Δημιουργικές δραστηριότητες, τέχνες και διασκέδαση	1.626	361	437	1.574	2.372	-746

Στον **πίνακα IX** καταγράφονται οι Κωδικοί Αριθμοί Δραστηριότητας (ΚΑΔ) με τα πέντε (5) υψηλότερα θετικά και τα πέντε (5) υψηλότερα αρνητικά ισοζύγια προσλήψεων - απολύσεων μηνός Απριλίου 2014.

Πίνακας Χ

ΕΙΔΙΚΟΤΗΤΑ	Ε3 (Αναγγελίες Πρόσληψης)	Ε5 (Αναγγελίες Οικειοθελούς Αποχώρησης)	Ε6 (Καταγγελίες Συμβάσεων Αορίστου Χρόνου)	Ε7 (Λήξεις Συμβάσεων Ορισμένου Χρόνου)	ΣΥΝΟΛΟ ΑΠΟΧ/ΣΕΩΝ Ε5+Ε6+Ε7	ΙΣΟΖΥΓΙΟ Ε3 - (Ε5+Ε6+Ε7)
Σερβιτόροι και βοηθοί σερβιτόρων	21.060	6.019	1.132	2.851	10.002	11.058
Μάγειροι ξενοδοχείων και εστιατορίων	12.284	2.833	662	1.011	4.506	7.778
Καμαριέρες σε ξενοδοχεία & οικίες	8.743	365	95	952	1.412	7.331
Υπάλληλοι γραφείου	14.463	4.097	2.203	3.503	9.803	4.660
Πωλητές σε καταστήματα	9.410	3.114	1.626	661	5.401	4.009
Υπάλληλοι υποδοχής και ενημέρωσης πελατών και Ρεσεψιονίστ ξενοδοχείων	4.588	285	113	379	777	3.811
Λαντζέρηδες	5.450	1.270	231	684	2.185	3.265
Οδηγοί φορτηγών, λεωφορείων και ταξί	5.722	1.556	791	1.025	3.372	2.350
Καθαριστές γραφείων, ξενοδοχείων και άλλων χώρων	4.285	1.296	683	669	2.648	1.637
Μπάρμαν και παρασκευαστές κοκτέιλ	4.171	1.817	359	436	2.612	1.559

Στον πίνακα Χ καταγράφονται τα δέκα επαγγέλματα, ανά Στατιστική Ταξινόμηση Επαγγελματών (ΣΤΕΠ), με τα υψηλότερα θετικά ισοζύγια προσλήψεων – απολύσεων, για τον μήνα Απρίλιο του έτους 2014.

Πίνακας ΧΙ

ΠΕΡΙΦΕΡΕΙΑ	Αριθμός Επιχειρησιακών Συμβάσεων	Αριθμός Εργαζομένων	Ποσοστό Μεταβολής Μισθού %
Αν. Μακεδονίας & Θράκης	-	-	-
Αττικής	4	1.675	-3,31%
Βορείου Αιγαίου	-	-	-
Δυτικής Ελλάδας	-	-	-
Δυτικής Μακεδονίας	-	-	-
Ηπείρου	1	12	-37,78%
Θεσσαλίας	1	7	-28%
Ιονίων Νήσων	-	-	-
Κεντρικής Μακεδονίας	1	202	-16%
Κρήτης	-	-	-
Νοτίου Αιγαίου	5	64	+5%
Πελοποννήσου	-	-	-
Στερεάς Ελλάδας	-	-	-
ΣΥΝΟΛΟ	12	1.960	-4,65%

Στον πίνακα ΧΙ παρουσιάζονται τα στοιχεία των επιχειρησιακών συμβάσεων που κατατέθηκαν, ανά περιφέρεια, κατά τον μήνα Απρίλιο 2014.

Πίνακας XII

ΠΕΡΙΦΕΡΕΙΑ	E3 (Αναγγελίες Πρόσληψης)	E5 (Αναγγελίες Οικειοθελούς Αποχώρησης)	E6 (Καταγγελίες Συμβάσεων Αορίστου Χρόνου)	E7 (Λήξεις Συμβάσεων Ορισμένου Χρόνου)	ΣΥΝΟΛΟ ΑΠΟΧ/ΣΕΩΝ E5+E6+E7	ΙΣΟΖΥΓΙΟ E3-(E5+E6+E7)
Αν. Μακεδ. & Θράκης	4.691	1.844	680	1.183	3.707	984
Αττικής	42.544	19.086	8.455	11.005	38.546	3.998
Βορείου Αιγαίου	1.770	354	110	314	778	992
Δυτικής Ελλάδας	5.106	1.556	781	2.150	4.487	619
Δυτικής Μακεδονίας	1.762	675	357	371	1.403	359
Ηπείρου	2.483	1.111	299	567	1.977	506
Θεσσαλίας	4.947	1.917	683	1.083	3.683	1.264
Ιονίων Νήσων	7.154	566	165	1.240	1.971	5.183
Κεντρικής Μακεδονίας	18.618	6.317	2.890	3.934	13.141	5.477
Κρήτης	23.445	2.930	641	2.093	5.664	17.781
Νοτίου Αιγαίου	24.526	1.603	265	1.148	3.016	21.510
Πελοποννήσου	5.080	1.562	668	1.689	3.919	1.161
Στερεάς Ελλάδας	3.686	1.174	670	1.076	2.920	766
ΣΥΝΟΛΟ	145.812	40.695	16.664	27.853	85.212	60.600

Στον πίνακα XII καταγράφονται οι ροές μισθωτής απασχόλησης και το ισοζύγιο, συνοπτικά ανά περιφέρεια για τον μήνα Απρίλιο 2014.

Διάγραμμα XII



Στο διάγραμμα XII αποτυπώνονται οι ροές προσλήψεων – απολύσεων και το ισοζύγιο ανά περιφέρεια κατά τον μήνα Απρίλιο 2014.

Στον πίνακα XIII που ακολουθεί καταγράφεται το ισοζύγιο ροών μισθωτής απασχόλησης από 1/4/2014 – 30/4/2014, ανά Περιφερειακή Ενότητα και αντίστοιχα στον πίνακα XIV καταγράφεται το ισοζύγιο ροών μισθωτής απασχόλησης από 1/1/2014 – 30/4/2014, ανά Περιφερειακή Ενότητα.

Πίνακας XIII

ΑΠΡΙΛΙΟΣ 2014 ΠΕΡΙΦΕΡΕΙΑ	ΠΕΡΙΦΕΡΕΙΑΚΗ ΕΝΟΤΗΤΑ	Ε3 (Αναγγελίες Πρόσληψης)	Ε5 (Αναγγελίες Οικειοθελούς Αποχώρησης)	Ε6 (Καταγγελίες Συμβάσεων Αορίστου Χρόνου)	Ε7 (Λήξεις Συμβάσεων Ορισμένου Χρόνου)	ΣΥΝΟΛΟ ΑΠΟΧ/ΣΕΩΝ Ε5+Ε6+Ε7	ΙΣΟΖΥΓΙΟ Ε3 -(Ε5+Ε6+Ε7)
<u>ΑΝΑΤΟΛΙΚΗΣ ΜΑΚΕΔΟΝΙΑΣ, ΘΡΑΚΗΣ</u>	ΔΡΑΜΑΣ	567	241	112	98	451	116
	ΕΒΡΟΥ	858	350	127	156	633	225
	ΘΑΣΟΥ	723	21	12	127	160	563
	ΚΑΒΑΛΑΣ	1.217	448	241	516	1.205	12
	ΞΑΝΘΗΣ	677	342	108	196	646	31
	ΡΟΔΟΠΗΣ	649	442	80	90	612	37
<u>ΑΤΤΙΚΗΣ</u>	ΑΝΑΤΟΛΙΚΗΣ ΑΤΤΙΚΗΣ	5.585	1.634	859	1.739	4.232	1.353
	ΒΟΡΕΙΟΥ ΤΟΜΕΑ ΑΘΗΝΩΝ	7.805	3.189	1.446	2.190	6.825	980
	ΔΥΤΙΚΗΣ ΑΤΤΙΚΗΣ	1.882	829	502	277	1.608	274
	ΔΥΤΙΚΟΥ ΤΟΜΕΑ ΑΘΗΝΩΝ	2.686	1.604	643	300	2.547	139
	ΚΕΝΤΡΙΚΟΥ ΤΟΜΕΑ ΑΘΗΝΩΝ	12.614	6.897	2.349	3.895	13.141	-527
	ΝΗΣΩΝ	1.130	147	62	294	503	627
	ΝΟΤΙΟΥ ΤΟΜΕΑ ΑΘΗΝΩΝ	6.296	2.871	1.234	1.297	5.402	894
	ΠΕΙΡΑΙΩΣ	4.546	1.915	1.360	1.013	4.288	258
<u>ΒΟΡΕΙΟΥ ΑΙΓΑΙΟΥ</u>	ΙΚΑΡΙΑΣ	10	2	4		6	4
	ΛΕΣΒΟΥ	924	160	53	104	317	607
	ΛΗΜΝΟΥ	58	11	8	28	47	11
	ΣΑΜΟΥ	381	57	14	38	109	272
	ΧΙΟΥ	397	124	31	144	299	98
<u>ΔΥΤΙΚΗΣ ΕΛΛΑΔΑΣ</u>	ΑΙΤΩΛΟΑΚΑΡΝΑΝΙΑΣ	697	291	114	181	586	111
	ΑΧΑΪΑΣ	3.196	1.014	426	1.701	3.141	55
	ΗΛΕΙΑΣ	1.213	251	241	268	760	453
<u>ΔΥΤΙΚΗΣ ΜΑΚΕΔΟΝΙΑ</u>	ΓΡΕΒΕΝΩΝ	156	62	16	18	96	60
	ΚΑΣΤΟΡΙΑΣ	504	186	87	187	460	44
	ΚΟΖΑΝΗΣ	797	323	202	133	658	139
	ΦΛΩΡΙΝΑΣ	305	104	52	33	189	116
<u>ΗΠΕΙΡΟΥ</u>	ΑΡΤΑΣ	261	150	82	105	337	-76
	ΘΕΣΠΡΩΤΙΑΣ	540	193	24	95	312	228
	ΙΩΑΝΝΙΝΩΝ	1.255	668	167	307	1.142	113
	ΠΡΕΒΕΖΑΣ	427	100	26	60	186	241
<u>ΘΕΣΣΑΛΙΑΣ</u>	ΚΑΡΔΙΤΣΑΣ	449	204	55	73	332	117
	ΛΑΡΙΣΑΣ	1.801	788	223	410	1.421	380
	ΜΑΓΝΗΣΙΑΣ	1.353	573	271	398	1.242	111
	ΣΠΟΡΑΔΩΝ	382	13	14	15	42	340
	ΤΡΙΚΑΛΩΝ	962	339	120	187	646	316

ΑΠΡΙΛΙΟΣ 2014 ΠΕΡΙΦΕΡΕΙΑ (συνέχεια)	ΠΕΡΙΦΕΡΕΙΑΚΗ ΕΝΟΤΗΤΑ	Ε3 (Αναγγελίες Πρόσληψης)	Ε5 (Αναγγελίες Οικειοθελούς Αποχώρησης)	Ε6 (Καταγγελίες Συμβάσεων Αορίστου Χρόνου)	Ε7 (Λήξεις Συμβάσεων Ορισμένου Χρόνου)	ΣΥΝΟΛΟ ΑΠΟΧ/ΣΕΩΝ Ε5+Ε6+Ε7	ΙΣΟΖΥΓΙΟ Ε3 -(Ε5+Ε6+Ε7)
ΙΟΝΙΩΝ ΝΗΣΩΝ	ΖΑΚΥΝΘΟΥ	978	119	26	147	292	686
	ΙΘΑΚΗΣ	15	0	0	0	0	15
	ΚΕΡΚΥΡΑΣ	5.306	337	95	1.017	1.449	3.857
	ΚΕΦΑΛΛΗΝΙΑΣ	499	50	13	58	121	378
	ΛΕΥΚΑΔΑΣ	356	60	31	18	109	247
ΚΕΝΤΡΙΚΗΣ ΜΑΚΕΔΟΝΙΑΣ	ΗΜΑΘΙΑΣ	907	356	154	354	864	43
	ΘΕΣΣΑΛΟΝΙΚΗΣ	9.124	4.359	2.158	2.298	8.815	309
	ΚΙΛΚΙΣ	491	158	99	126	383	108
	ΠΕΛΛΑΣ	687	252	119	175	546	141
	ΠΙΕΡΙΑΣ	1.625	410	98	274	782	843
	ΣΕΡΡΩΝ	1.140	421	98	439	958	182
	ΧΑΛΚΙΔΙΚΗΣ	4.644	361	164	268	793	3.851
ΚΡΗΤΗΣ	ΗΡΑΚΛΕΙΟΥ	10.138	1.354	316	947	2.617	7.521
	ΛΑΣΙΘΙΟΥ	4.111	394	39	321	754	3.357
	ΡΕΘΥΜΝΟΥ	3.446	373	89	320	782	2.664
	ΧΑΝΙΩΝ	5.750	809	197	505	1.511	4.239
ΝΟΤΙΟΥ ΑΙΓΑΙΟΥ	ΑΝΔΡΟΥ	170	44	4	29	77	93
	ΘΗΡΑΣ	3.121	221	46	58	325	2.796
	ΚΑΛΥΜΝΟΥ	180	13	5	14	32	148
	ΚΑΡΠΑΘΟΥ	99	5	1	0	6	93
	ΚΕΑΣ-ΚΥΘΟΝΟΥ	82	4	3	2	9	73
	ΚΩ	5.710	242	10	135	387	5.323
	ΜΗΛΟΥ	99	15	7	6	28	71
	ΜΥΚΟΝΟΥ	2.836	166	35	82	283	2.553
	ΝΑΞΟΥ	217	32	5	37	74	143
	ΠΑΡΟΥ	485	53	10	51	114	371
	ΡΟΔΟΥ	10.939	648	109	502	1.259	9.680
	ΣΥΡΟΥ	431	126	29	194	349	82
ΤΗΝΟΥ	157	34	1	38	73	84	
ΠΕΛΟΠΟΝΝΗΣΟΥ	ΑΡΓΟΛΙΔΑΣ	1.346	385	212	671	1.268	78
	ΑΡΚΑΔΙΑΣ	486	213	84	133	430	56
	ΚΟΡΙΝΘΙΑΣ	1.289	450	141	442	1.033	256
	ΛΑΚΩΝΙΑΣ	375	144	87	59	290	85
	ΜΕΣΣΗΝΙΑΣ	1.584	370	144	384	898	686
ΣΤΕΡΕΑΣ ΕΛΛΑΔΑΣ	ΒΟΙΩΤΙΑΣ	670	309	214	228	751	-81
	ΕΥΒΟΙΑΣ	2.057	553	326	609	1.488	569
	ΕΥΡΥΤΑΝΙΑΣ	41	39	6	7	52	-11
	ΦΘΙΩΤΙΔΑΣ	741	232	102	191	525	216
	ΦΩΚΙΔΑΣ	177	41	22	41	104	73
ΣΥΝΟΛΟ		145.812	40.695	16.664	27.853	85.212	60.600

Πίνακας XIV

1/1/2014 – 30/4/2014 ΠΕΡΙΦΕΡΕΙΑ	ΠΕΡΙΦΕΡΕΙΑΚΗ ΕΝΟΤΗΤΑ	Ε3 (Αναγγελίες Πρόσληψης)	Ε5 (Αναγγελίες Οικειοθελούς Αποχώρησης)	Ε6 (Καταγγελίες Συμβάσεων Αορίστου Χρόνου)	Ε7 (Λήξεις Συμβάσεων Ορισμένου Χρόνου)	ΣΥΝΟΛΟ ΑΠΟΧ/ΣΕΩΝ Ε5+Ε6+Ε7	ΙΣΟΖΥΓΙΟ Ε3 -(Ε5+Ε6+Ε7)
<u>ΑΝΑΤΟΛΙΚΗΣ ΜΑΚΕΔΟΝΙΑΣ, ΘΡΑΚΗΣ</u>	ΔΡΑΜΑΣ	2.404	975	503	387	1.865	539
	ΕΒΡΟΥ	3.179	1.393	610	571	2.574	605
	ΘΑΣΟΥ	1.163	77	99	394	570	593
	ΚΑΒΑΛΑΣ	4.731	1.465	959	1.317	3.741	990
	ΞΑΝΘΗΣ	3.185	1.358	472	1.029	2.859	326
	ΡΟΔΟΠΗΣ	2.786	1.504	338	368	2.210	576
<u>ΑΤΤΙΚΗΣ</u>	ΑΝΑΤΟΛΙΚΗΣ ΑΤΤΙΚΗΣ	20.281	6.577	4.060	5.662	16.299	3.982
	ΒΟΡΕΙΟΥ ΤΟΜΕΑ ΑΘΗΝΩΝ	31.899	12.502	5.918	9.111	27.531	4.368
	ΔΥΤΙΚΗΣ ΑΤΤΙΚΗΣ	7.343	3.196	2.050	971	6.217	1.126
	ΔΥΤΙΚΟΥ ΤΟΜΕΑ ΑΘΗΝΩΝ	11.208	6.146	2.567	1.197	9.910	1.298
	ΚΕΝΤΡΙΚΟΥ ΤΟΜΕΑ ΑΘΗΝΩΝ	51.969	26.380	9.461	13.836	49.677	2.292
	ΝΗΣΩΝ	2.066	410	240	602	1.252	814
	ΝΟΤΙΟΥ ΤΟΜΕΑ ΑΘΗΝΩΝ	23.729	11.556	5.095	4.700	21.351	2.378
ΠΕΙΡΑΙΩΣ	18.714	7.098	5.168	3.693	15.959	2.755	
<u>ΒΟΡΕΙΟΥ ΑΙΓΑΙΟΥ</u>	ΙΚΑΡΙΑΣ	68	9	15	19	43	25
	ΛΕΣΒΟΥ	2.256	744	309	480	1.533	723
	ΛΗΜΝΟΥ	188	56	42	45	143	45
	ΣΑΜΟΥ	800	162	73	161	396	404
	ΧΙΟΥ	1.181	471	177	328	976	205
<u>ΔΥΤΙΚΗΣ ΕΛΛΑΔΑΣ</u>	ΑΙΤΩΛΟΑΚΑΡΝΑΝΙΑΣ	3.132	1.019	536	673	2.228	904
	ΑΧΑΪΑΣ	12.650	4.443	1.761	4.962	11.166	1.484
	ΗΛΕΙΑΣ	3.330	1.008	903	695	2.606	724
<u>ΔΥΤΙΚΗΣ ΜΑΚΕΔΟΝΙΑ</u>	ΓΡΕΒΕΝΩΝ	614	303	74	120	497	117
	ΚΑΣΤΟΡΙΑΣ	2.046	828	409	822	2.059	-13
	ΚΟΖΑΝΗΣ	3.893	2.009	1.098	740	3.847	46
	ΦΛΩΡΙΝΑΣ	1.095	421	206	133	760	335
<u>ΗΠΕΙΡΟΥ</u>	ΑΡΤΑΣ	1.057	513	273	174	960	97
	ΘΕΣΠΡΩΤΙΑΣ	1.461	649	143	275	1.067	394
	ΙΩΑΝΝΙΝΩΝ	4.934	2.339	721	1.372	4.432	502
	ΠΡΕΒΕΖΑΣ	943	350	161	184	695	248
<u>ΘΕΣΣΑΛΙΑΣ</u>	ΚΑΡΔΙΤΣΑΣ	2.112	1.118	415	307	1.840	272
	ΛΑΡΙΣΑΣ	7.073	2.722	1.162	1.890	5.774	1.299
	ΜΑΓΝΗΣΙΑΣ	5.538	2.455	1.333	1.446	5.234	304
	ΣΠΟΡΑΔΩΝ	501	43	50	39	132	369
	ΤΡΙΚΑΛΩΝ	3.232	1.363	630	1.023	3.016	216

1/1/2014 – 30/4/2014 ΠΕΡΙΦΕΡΕΙΑ (συνέχεια)	ΠΕΡΙΦΕΡΕΙΑΚΗ ΕΝΟΤΗΤΑ	Ε3 (Αναγγελίες Πρόσληψης)	Ε5 (Αναγγελίες Οικειοθελούς Αποχώρησης)	Ε6 (Καταγγελίες Συμβάσεων Αορίστου Χρόνου)	Ε7 (Λήξεις Συμβάσεων Ορισμένου Χρόνου)	ΣΥΝΟΛΟ ΑΠΟΧ/ΣΕΩΝ Ε5+Ε6+Ε7	ΙΣΟΖΥΓΙΟ Ε3 -(Ε5+Ε6+Ε7)
<u>ΙΟΝΙΩΝ ΝΗΣΩΝ</u>	ΖΑΚΥΝΘΟΥ	1.725	295	133	483	911	814
	ΙΘΑΚΗΣ	30	8	6	7	21	9
	ΚΕΡΚΥΡΑΣ	8.039	829	501	2.007	3.337	4.702
	ΚΕΦΑΛΛΗΝΙΑΣ	850	204	74	219	497	353
	ΛΕΥΚΑΔΑΣ	908	231	120	142	493	415
<u>ΚΕΝΤΡΙΚΗΣ ΜΑΚΕΔΟΝΙΑΣ</u>	ΗΜΑΘΙΑΣ	3.934	1.229	937	1.566	3.732	202
	ΘΕΣΣΑΛΟΝΙΚΗΣ	38.735	16.381	8.307	9.724	34.412	4.323
	ΚΙΛΚΙΣ	1.861	616	531	373	1.520	341
	ΠΕΛΛΑΣ	3.352	1.403	555	1.072	3.030	322
	ΠΙΕΡΙΑΣ	3.953	1.777	638	892	3.307	646
	ΣΕΡΡΩΝ	3.700	1.334	557	1.093	2.984	716
	ΧΑΛΚΙΔΙΚΗΣ	7.153	1.159	745	711	2.615	4.538
<u>ΚΡΗΤΗΣ</u>	ΗΡΑΚΛΕΙΟΥ	20.285	4.912	1.782	3.834	10.528	9.757
	ΛΑΣΙΘΙΟΥ	6.852	1.463	221	1.416	3.100	3.752
	ΡΕΘΥΜΝΟΥ	6.240	1.120	412	1.037	2.569	3.671
	ΧΑΝΙΩΝ	10.356	2.136	841	2.132	5.109	5.247
<u>ΝΟΤΙΟΥ ΑΙΓΑΙΟΥ</u>	ΑΝΔΡΟΥ	247	87	19	37	143	104
	ΘΗΡΑΣ	4.317	460	177	153	790	3.527
	ΚΑΛΥΜΝΟΥ	315	66	54	56	176	139
	ΚΑΡΠΑΘΟΥ	123	15	17	20	52	71
	ΚΕΑΣ-ΚΥΘΝΟΥ	91	10	8	14	32	59
	ΚΩ	6.855	395	57	554	1.006	5.849
	ΜΗΛΟΥ	176	40	38	19	97	79
	ΜΥΚΟΝΟΥ	3.378	258	119	177	554	2.824
	ΝΑΞΟΥ	397	91	45	106	242	155
	ΠΑΡΟΥ	675	113	60	116	289	386
	ΡΟΔΟΥ	15.231	1.575	608	1.429	3.612	11.619
	ΣΥΡΟΥ	1.417	286	142	647	1.075	342
	ΤΗΝΟΥ	297	55	22	98	175	122
<u>ΠΕΛΟΠΟΝΝΗΣΟΥ</u>	ΑΡΓΟΛΙΔΑΣ	3.832	1.537	641	1.364	3.542	290
	ΑΡΚΑΔΙΑΣ	1.936	898	378	376	1.652	284
	ΚΟΡΙΝΘΙΑΣ	4.568	1.534	734	1.195	3.463	1.105
	ΛΑΚΩΝΙΑΣ	1.159	552	283	223	1.058	101
	ΜΕΣΣΗΝΙΑΣ	4.805	1.509	850	1.331	3.690	1.115
<u>ΣΤΕΡΕΑΣ ΕΛΛΑΔΑΣ</u>	ΒΟΙΩΤΙΑΣ	3.204	1.228	829	772	2.829	375
	ΕΥΒΟΙΑΣ	5.483	1.835	1.103	1.506	4.444	1.039
	ΕΥΡΥΤΑΝΙΑΣ	215	181	34	68	283	-68
	ΦΘΙΩΤΙΔΑΣ	3.004	928	537	927	2.392	612
	ΦΩΚΙΔΑΣ	715	179	120	219	518	197
<u>ΣΥΝΟΛΟ</u>		423.174	152.591	71.266	97.841	321.698	101.476

Πίνακας XV

	Ε3 (Αναγγελίες Πρόσληψης από χειρόγραφες υποβολές)	Μερίδιο συμμετοχής αναγγελιών πρόσληψων από χειρόγραφες υποβολές στο σύνολο των αναγγελιών πρόσληψης μέσω χειρόγραφων υποβολών και Πληροφοριακού Συστήματος «ΕΡΓΑΝΗ»	ΣΥΝΟΛΟ Ε5+Ε6+Ε7 (Καταγγελίες και λήξεις συμβάσεων, αναγγελίες οικειοθελούς αποχώρησης, από χειρόγραφες υποβολές)	Μερίδιο συμμετοχής απολύσεων από χειρόγραφες υποβολές στο σύνολο των απολύσεων μέσω χειρόγραφων υποβολών και Πληροφοριακού Συστήματος «ΕΡΓΑΝΗ»	ΙΣΟΖΥΓΙΟ Ε3-(Ε5+Ε6+Ε7) Πρόσληψων – Απολύσεων μέσω χειρόγραφων υποβολών
2014					
Ιανουάριος	1.375	1,42%	5.262	5,58%	-3.887
Φεβρουάριος	1.925	2,06%	1.691	2,31%	234
Μάρτιος	2.180	2,35%	2.436	3,10%	-256
Απρίλιος	2.936	1,97%	1.745	2,01%	1.191

Στον **πίνακα XV** καταγράφονται οι ροές μισθωτής απασχόλησης ανά μήνα οι οποίες κατατέθηκαν **χειρόγραφα** (εκπρόθεσμες υποβολές – ειδικές κατηγορίες επιχειρήσεων) από 01.01.2014 έως και 30.4.2014 στις περιφερειακές υπηρεσίες του ΟΑΕΔ, καθώς επίσης και το μερίδιο συμμετοχής τους στο σύνολο των ροών που αντλούνται τόσο από το Πληροφοριακό Σύστημα «ΕΡΓΑΝΗ» όσο και από τις χειρόγραφες υποβολές.