



Υπουργείο Εργασίας, Κοινωνικής Ασφάλισης & Πρόνοιας

ΕΝΙΑΙΟ ΣΥΣΤΗΜΑ ΕΛΕΓΧΟΥ & ΠΛΗΡΩΜΩΝ ΣΥΝΤΑΞΕΩΝ

«**ΗΛΙΟΣ**»



**ΜΗΝΙΑΙΑ ΑΠΕΙΚΟΝΙΣΗ ΣΥΝΤΑΞΙΟΔΟΤΙΚΩΝ
ΠΑΡΟΧΩΝ & ΠΡΟΝΟΙΑΚΩΝ ΕΠΙΔΟΜΑΤΩΝ**

ΕΚΘΕΣΗ ΔΕΚΑΤΗ

ΜΑΡΤΙΟΣ 2014

Περιεχόμενα

1. Εισαγωγή	3
2. Ποσοτική & Ποιοτική Ανάλυση Δεδομένων Ελέγχου & Πληρωμών Συντάξεων	4
2.1 Μέσο Εισόδημα από συντάξεις.....	4
2.2 Κατανομή Συνταξιούχων ανά Ηλικία	7
2.3 Ανάλυση Συντάξεων ανά Κατηγορία και κλίμακα ποσού	9
2.4 Γεωγραφική κατανομή συντάξεων	11
3. Ανάλυση & Συσχέτιση Προνοιακών Επιδομάτων.....	13
3.1 Πλήθος και Μέσο Ποσό Καταβολής Δικαιούχων Προνοιακών Επιδομάτων.....	13
3.2 Κατανομή Πλήθους Συνταξιούχων/Δικαιούχων Προνοιακών Επιδομάτων	15
3.3 Κατανομή Δικαιούχων Προνοιακών Επιδομάτων ανά ηλικία	17
3.4 Γεωγραφική Κατανομή Δικαιούχων Προνοιακών Επιδομάτων	18
ΠΑΡΑΡΤΗΜΑ –ΠΙΝΑΚΕΣ	20
Α. Κατανομή συντάξεων ανά ταμείο και κατηγορία.....	21
Β. Κατανομή συντάξεων ανά νομό.....	24
Γ. Κατανομή συντάξεων ανά υπηκοότητα	26
Δ. Γεωγραφική Κατανομή Προνοιακών Επιδομάτων ανά νομό	29

1. Εισαγωγή

Η δέκατη μηνιαία έκθεση του Ενιαίου Συστήματος Ελέγχου και Πληρωμών Συντάξεων «ΗΛΙΟΣ» αποτυπώνει την εικόνα των συνταξιοδοτικών παροχών και των προνοιακών επιδομάτων της χώρας για το μήνα **Μάρτιο του 2014**.

Σύμφωνα με την επεξεργασία των στοιχείων του συστήματος «ΑΡΙΑΔΝΗ», αναγγέλθηκαν για αναστολή 9.547 συντάξεις λόγω θανάτου του συνταξιούχου και 48 λόγω γάμου. Μετά από διασταύρωση που έγινε με τα στοιχεία του Μητρώου προνοιακών επιδομάτων διαπιστώθηκαν 874 περιπτώσεις θανάτων.

Η **10^η έκθεση** είναι δομημένη σε 2 βασικές ενότητες όσον αφορά στην ποιοτική και ποσοτική ανάλυση των δεδομένων:

- η πρώτη ενότητα αποτελείται από 4 υποενότητες και περιλαμβάνει στατιστικά στοιχεία αμιγώς των συντάξεων και των συνταξιούχων της χώρας, του μέσου μηνιαίου εισοδήματος, της ηλικιακής κατανομής των συνταξιούχων και της γεωγραφικής κατανομής των συντάξεων,
- η δεύτερη ενότητα η οποία διαρθρώνεται σε 4 υποενότητες περιλαμβάνει στατιστικά στοιχεία σχετικά με το πλήθος και το μέσο εισόδημα των δικαιούχων προνοιακών επιδομάτων, την κατανομή των συνταξιούχων/δικαιούχων προνοιακών επιδομάτων ανά εύρος καταβαλλόμενου ποσού σύνταξης και κατηγορία σύνταξης, την ηλικιακή κατανομή των δικαιούχων και τη γεωγραφική κατανομή τους.

Στο παράρτημα, αποτυπώνονται στοιχεία ανά κατηγορία σύνταξης και κατανομή ανά ταμείο και ανά νομό, η κατανομή των συντάξεων ανά εθνικότητα καθώς και η γεωγραφική κατανομή των προνοιακών επιδομάτων.

2. Ποσοτική & Ποιοτική Ανάλυση Δεδομένων Ελέγχου & Πληρωμών Συντάξεων

2.1 Μέσο Εισόδημα από συντάξεις

Από την επεξεργασία των στοιχείων των συντάξεων του Μαρτίου του 2014 προέκυψε ότι ο αριθμός των συνταξιούχων της χώρας ανέρχεται σε **2.654.214** και το μέσο εισόδημα των συνταξιούχων γήρατος σε **941,47€** (προ φόρου και κρατήσεων υγειονομικής περίθαλψης). Αναλυτικά στοιχεία αποτυπώνονται στους πίνακες 1 και 2 που ακολουθούν.

Κατηγορία Συνταξιούχων	Πλήθος Συνταξιούχων		
	Ιανουάριος 2014	Φεβρουάριος 2014	Μάρτιος 2014
Γήρατος	1.981.003	1.985.810	1.987.363
Θανάτου	396.542	400.986	401.178
Αναπηρίας	229.965	229.381	233.426
Ανασφάλιστων Υπερηλίκων ΟΓΑ	28.265	30.161	30.910
Χωρίς Ένδειξη Κατηγορίας	1.315	1.335	1.337
ΣΥΝΟΛΟ	2.637.090	2.647.673	2.654.214

Πίνακας 1: Πλήθος Συνταξιούχων ανά κατηγορία σύνταξης

Κατηγορία Συνταξιούχων	Μηνιαίο Ποσό (€)			Μέσο Μηνιαίο Εισόδημα από συντάξεις (€)		
	Ιανουάριος 2014	Φεβρουάριος 2014	Μάρτιος 2014	Ιανουάριος 2014	Φεβρουάριος 2014	Μάρτιος 2014
Γήρατος	1.865.299.301	1.866.141.474	1.871.040.689	941,59	939,74	941,47
Θανάτου	272.682.362	274.510.926	274.645.244	687,65	684,59	684,60
Αναπηρίας	142.698.791	142.047.958	144.942.294	620,52	619,27	620,93
Ανασφάλιστων Υπερηλίκων ΟΓΑ	10.230.292	10.804.648	11.124.393	361,94	358,23	359,90
Χωρίς Ένδειξη Κατηγορίας	1.025.351	1.041.060	1.042.129	779,73	779,82	779,45
ΣΥΝΟΛΟ	2.291.936.097	2.294.546.066	2.302.794.750			

Πίνακας 2: Μέσο Μηνιαίο Εισόδημα από Συντάξεις προ Φόρων και Κρατήσεων Περίθαλψης

Για τον υπολογισμό του μέσου μηνιαίου εισοδήματος αθροίζονται στην κατηγορία της σύνταξης γήρατος και όλες οι συντάξεις άλλων κατηγοριών (θανάτου, αναπηρίας) που ενδεχομένως λαμβάνει ένας συνταξιούχος.

Με τα δεδομένα των συντάξεων του **Μαρτίου** προκύπτει το μείγμα των συνταξιούχων και το μέσο μηνιαίο εισόδημα από συντάξεις που αποτυπώνεται στο διάγραμμα 1 που ακολουθεί.

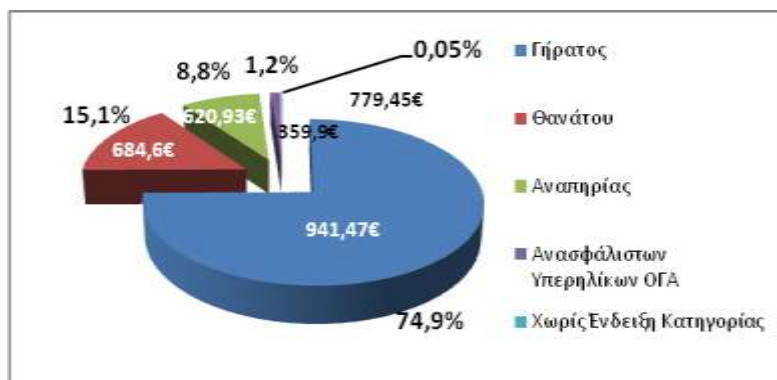

Διάγραμμα 1: Ποσοστιαία κατανομή συνταξιούχων & μέσο μηνιαίο εισόδημα

Στον Πίνακα 3 παρουσιάζονται αναλυτικά στοιχεία του αριθμού των συνταξιούχων και του μέσου μηνιαίου εισοδήματος τους ανά φύλο. Παρατηρείται ότι οι γυναίκες συνταξιούχοι είναι **1.385.826** ενώ οι άνδρες **1.259.181** (9.207 συνταξιούχοι δεν είχαν ένδειξη φύλου).

Κατηγορία Συνταξιούχων	Πλήθος		Μέσο Μηνιαίο Εισόδημα από συντάξεις (€)	
	Γυναίκες	Άνδρες	Γυναίκες	Άνδρες
Γήρατος	903.729	1.079.877	783,20 €	1.075,81 €
Θανάτου	369.561	26.253	701,80 €	497,44 €
Αναπηρίας	90.753	142.587	540,51 €	671,95 €
Ανασφάλιστων Υπερηλικών ΟΓΑ	21.175	9.735	359,96 €	359,75 €
Χωρίς Ένδειξη Κατηγορίας	608	729	781,91 €	777,41 €
ΣΥΝΟΛΟ	1.385.826	1.259.181		

Πίνακας 3 : Μέσο Μηνιαίο Εισόδημα από Συντάξεις προ Φόρων και Κρατήσεων Περίθαλψης ανά φύλο.

Αναλύοντας τα δεδομένα του εισοδήματος των συνταξιούχων σε κλίμακες, προκύπτει ότι ένας μεγάλος αριθμός συνταξιούχων γήρατος λαμβάνουν εισόδημα που κυμαίνεται στο εύρος 500-1000€. Ο ίδιος περίπου αριθμός βρίσκεται στο εύρος 1.000-2.000 €. Στον πίνακα 4 που ακολουθεί κατανέμεται το εισόδημα από συντάξεις ανά κατηγορία (γήρατος, θανάτου κτλ) και εύρος ποσού. Στην κατηγορία γήρατος περιλαμβάνονται και οι συντάξεις ανασφάλιστων υπερηλικών του ΟΓΑ. Επισημαίνεται ότι τα ποσά είναι προ κρατήσεων φόρου και υγειονομικής περίθαλψης.

Εύρος Ποσού	Γήρατος		Θανάτου		Αναπηρικές		Λοιπές	
	Πλήθος	Μ.Ο.	Πλήθος	Μ.Ο.	Πλήθος	Μ.Ο.	Πλήθος	Μ.Ο.
0-300	71.476	133,84	46.449	136,77	6.329	164,71	6	66,67
300-400	174.396	368,85	23.502	352,66	56.359	362,89	14	391,65
400-500	222.923	452,75	30.444	447,91	39.420	457,06	0	0,00
500-600	188.714	546,95	57.944	560,48	27.106	541,50	0	0,00
600-700	186.033	654,22	68.678	656,98	32.102	649,64	10	670,34
700-800	192.867	743,89	70.206	756,63	29.017	747,36	1.181	783,30
800-900	106.172	846,48	23.344	844,95	7.702	847,26	125	824,32
900-1000	79.339	948,91	17.520	949,21	5.600	946,18	0	0,00
1000-1500	463.013	1.260,84	55.018	1.185,26	26.539	1.149,71	1	1.425,01
1500-2000	289.205	1.687,41	7.071	1.670,19	2.670	1.677,66	0	0,00
2000-2500	34.025	2.169,33	865	2.182,87	397	2.189,99	0	0,00
2500-3000	8.540	2.671,55	111	2.661,73	153	2.733,00	0	0,00
3000-3500	1.123	3.177,02	17	3.195,38	23	3.157,99	0	0,00
3500-4000	288	3.721,21	4	3.714,33	6	3.747,07	0	0,00
>4000	159	4.605,67	5	4.574,24	3	4.254,82	0	0,00
ΣΥΝΟΛΟ	2.018.273		401.178		233.426		1.337	

Πίνακας 4: Κατανομή Εισοδήματος Συνταξιούχων ανά εύρος καταβαλλόμενου ποσού

Τέλος, από την κατανομή του πλήθους των συντάξεων ανά συνταξιούχο παρατηρείται πως 1.338.142 συνταξιούχοι λαμβάνουν 1 μόνο σύνταξη, 926.190 λαμβάνουν 2 συντάξεις και 317.558 συνταξιούχοι λαμβάνουν 3 συντάξεις. Πολύ περιορισμένος αριθμός λαμβάνει πάνω από 7 συντάξεις όπως φαίνεται και στον πίνακα 5.

Αριθμός Καταβαλλόμενων Συντάξεων	Συνταξιούχοι
10	2
9	5
8	36
7	293
6	3.030
5	13.471
4	55.487
3	317.558
2	926.190
1	1.338.142
ΣΥΝΟΛΟ	2.654.214

Πίνακας 5: Πλήθος συντάξεων ανά συνταξιούχο

2.2 Κατανομή Συνταξιούχων ανά Ηλικία

Στον πίνακα 6 και το διάγραμμα 2 που ακολουθούν παρουσιάζονται αναλυτικά στοιχεία σχετικά με την κατανομή των συνταξιούχων και του εισοδήματός τους ανά ηλικία. Παρατηρείται πως το 24% των συνταξιούχων είναι ηλικίας άνω των 81 ετών, το 32% κυμαίνεται μεταξύ 71 και 80 ετών, το 39% μεταξύ 51 έως 70 ετών ενώ μόλις το 1% είναι συνταξιούχοι ηλικίας μικρότερης των 25 ετών. Συνταξιούχοι ηλικίας μεταξύ 56-65 ετών λαμβάνουν τα υψηλότερα ποσά σύνταξης.

Ηλικία	Πλήθος Συνταξιούχων	Μηνιαίο Ποσό	Μέσο Εισόδημα από συντάξεις
<=25	26.410	10.648.338,93€	403,19€
26-50	80.897	56.674.579,25€	700,58€
51-55	94.535	89.067.193,93€	942,16€
56-60	189.214	201.497.319,22€	1.064,92€
61-65	311.346	345.008.418,38€	1.108,12€
66-70	451.468	436.771.304,75€	967,45€
71-75	406.206	345.263.803,25€	849,97€
76-80	452.585	355.814.779,27€	786,18€
81-85	356.234	261.060.287,46€	732,83€
86-90	205.667	145.906.955,13€	709,43€
91-95	62.368	43.556.720,38€	698,38€
>95	16.238	10.894.037,08€	670,90€
Απροσδιόριστη	1.046	631.012,72€	603,26€
ΣΥΝΟΛΟ	2.654.214	2.302.794.749,75€	

Πίνακας 6 : Πλήθος Συνταξιούχων και μέσο μηνιαίο εισόδημα ανά Ηλικία

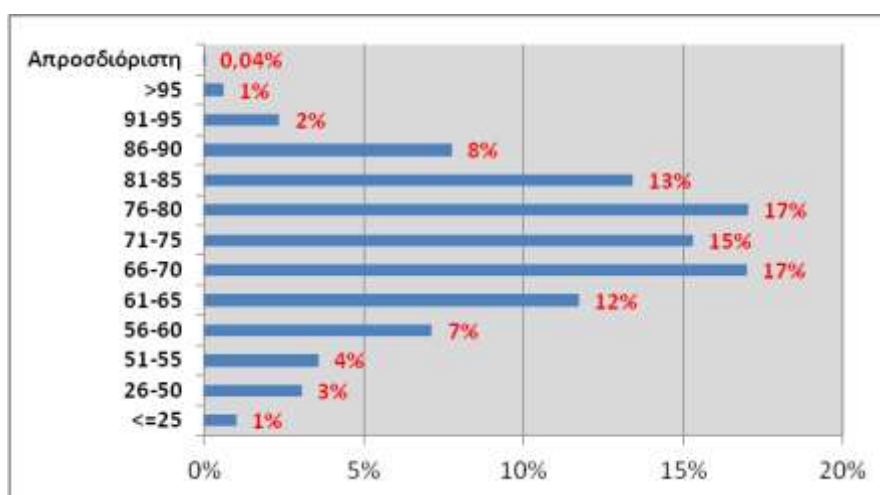

Διάγραμμα 2 : Ποσοστιαία Κατανομή Συνταξιούχων ανά Ηλικία

Στον Πίνακα 7 και το διάγραμμα 3 αποτυπώνονται στοιχεία σχετικά με την ηλικιακή σύνθεση των συνταξιούχων ανά κατηγορία σύνταξης. Συνταξιούχοι ηλικίας μικρότερης των 25 ετών λαμβάνουν συντάξεις λόγω θανάτου ή αναπηρίας. Η πλειοψηφία των συνταξιούχων λόγω γήρατος (σε ποσοστό 19% του συνόλου) είναι ηλικίας μεταξύ 66-70 ετών με μέση σύνταξη που αγγίζει το ποσό των 1.017,75€. Υπενθυμίζεται ότι για τον υπολογισμό του μέσου εισοδήματος από συντάξεις αθροίζονται στην κατηγορία σύνταξης γήρατος και όλες οι συντάξεις άλλων κατηγοριών (θανάτου, αναπηρίας) που ενδεχομένως λαμβάνει ένας συνταξιούχος.

Ηλικία	Γήρατος		Θανάτου		Αναπηρίας		Λοιπές	
	Πλήθος	Μέσο Εισόδημα από συντάξεις	Πλήθος	Μέσο Εισόδημα από συντάξεις	Πλήθος	Μέσο Εισόδημα από συντάξεις	Πλήθος	Μέσο Εισόδημα από συντάξεις
<=25	0	0,00€	23.939	367,94€	2.145	738,77€	326	784,18€
26-50	20.034	1.251,39€	32.048	424,72€	28.123	620,68€	692	776,40€
51-55	58.398	1.155,33€	18.804	557,75€	17.230	640,16€	103	782,49€
56-60	137.596	1.228,20€	26.379	606,53€	25.152	653,42€	87	778,23€
61-65	248.798	1.225,79€	31.468	631,73€	31.028	648,31€	52	776,22€
66-70	376.730	1.017,75€	39.248	769,15€	35.443	652,60€	47	786,64€
71-75	337.309	878,90€	39.719	782,80€	29.165	606,97€	13	783,30€
76-80	365.925	804,43€	58.558	771,26€	28.094	579,67€	8	793,10€
81-85	274.469	736,71€	62.236	763,08€	19.522	581,84€	7	783,30€
86-90	147.880	705,15€	45.957	760,17€	11.828	565,87€	2	783,30€
91-95	40.125	692,21€	17.815	752,10€	4.428	538,17€	0	0,00€
>95	10.445	649,23€	4.542	738,73€	1.251	605,54€	0	0,00€
Απροσδιόριστη	564	678,83€	465	507,99€	17	702,19€	0	0,00€
ΣΥΝΟΛΟ	2.018.273		401.178		233.426		1.337	

Πίνακας 7 : Κατανομή Συνταξιούχων και εισοδήματος ανά Ηλικία και Κατηγορία Σύνταξης

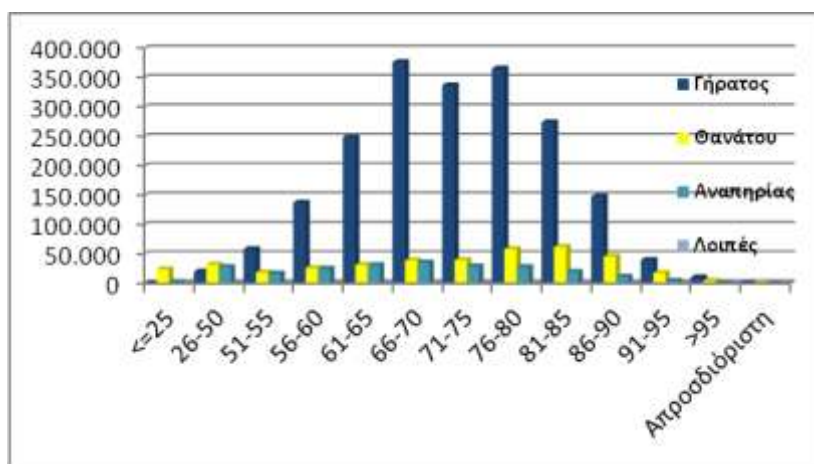

Διάγραμμα 3 : Κατανομή Συνταξιούχων ανά Ηλικία και Κατηγορία Σύνταξης

2.3 Ανάλυση Συντάξεων ανά Κατηγορία και κλίμακα ποσού

Το Μάρτιο του 2014 πληρώθηκαν συνολικά **4.453.083** συντάξεις, από τις οποίες οι **2.885.680** ήταν κύριες και **1.567.403** επικουρικές. Το συνολικό ποσό που κατέβαλλαν τα ταμεία ανήλθε σε **2.302.794.749,75€**. Αναλυτικά στοιχεία ανά κατηγορία σύνταξης αποτυπώνονται στον πίνακα 8 που ακολουθεί.

Κατηγορία Σύνταξης	Πλήθος	Μηνιαίο Ποσό(€)
A. Κύρια	2.885.680	2.026.776.294,34
Γήρατος	1.999.391	1.542.004.315,22
Θανάτου	580.709	318.829.380,64
Αναπηρική	271.958	152.740.245,53
Ανασφάλιστων Υπερηλικών ΟΓΑ	30.910	11104857,6
Χωρίς Ένδειξη Κατηγορίας	2.712	2.097.495,35
B. Επικουρική	1.567.403	276.018.455,41
Γήρατος	1.157.781	225.084.523,23
Θανάτου	335.637	39.242.934,71
Αναπηρική	73.914	11.678.479,15
Χωρίς Ένδειξη Κατηγορίας	71	12.518,32
ΣΥΝΟΛΟ	4.453.083	2.302.794.749,75

Πίνακας 8: Κατανομή Συντάξεων ανά Κατηγορία Σύνταξης

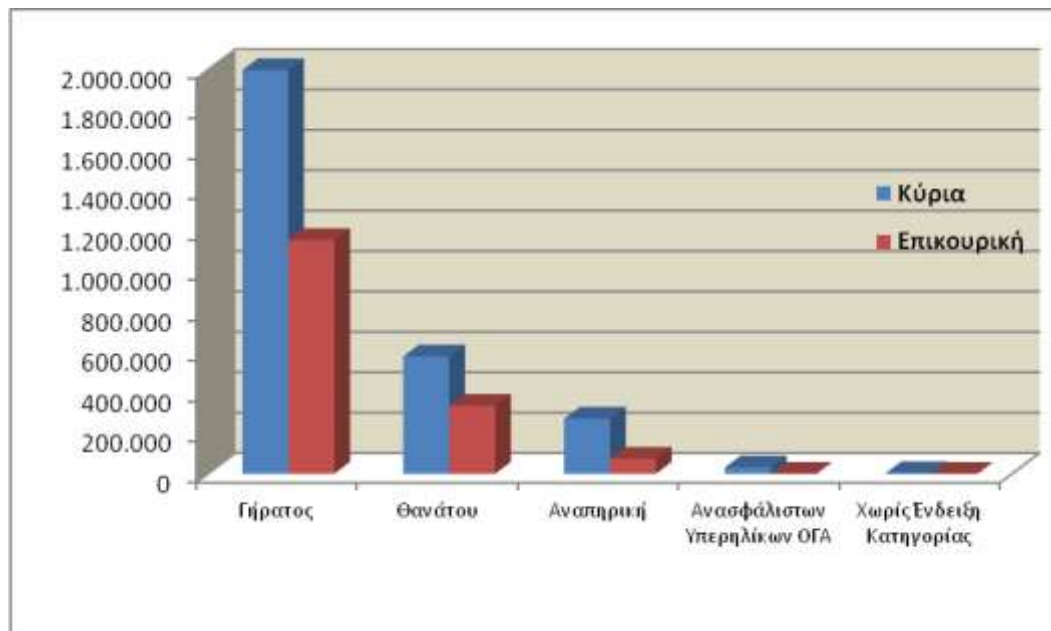

Διάγραμμα 4: Κατανομή Συντάξεων ανά Κατηγορία Σύνταξης

Αναλύοντας τα δεδομένα των συντάξεων σε κλίμακες με κριτήριο το ποσό της σύνταξης, προκύπτει ότι η πλειοψηφία των κυρίων συντάξεων βρίσκεται στο εύρος 500-1000€. Επίσης, σημαντικό ποσοστό στις κύριες συντάξεις γήρατος (περίπου 30%) ξεπερνά τα 1.000€. Επισημαίνεται, ότι η εν λόγω ανάλυση αφορά συντάξεις και όχι εισόδημα συνταξιούχου, στο οποίο όπως αναφέρθηκε και στην πρώτη ενότητα αθροίζονται περισσότερες συντάξεις κατά κανόνα.

Στον πίνακα 9 που ακολουθεί κατανέμονται οι συντάξεις ανά κατηγορία και εύρος ποσού. Στην κατηγορία «γήρατος» έχουν συμπεριληφθεί και οι συντάξεις ανασφάλιστων υπερηλίκων του ΟΓΑ. Τα ποσά σε κάθε περίπτωση είναι προ κρατήσεων φόρου και υγειονομικής περίθαλψης.

Εύρος Ποσού	Γήρατος		Θανάτου		Αναπηρικές		Λοιπές	
	Πλήθος	Μ.Ο.	Πλήθος	Μ.Ο.	Πλήθος	Μ.Ο.	Πλήθος	Μ.Ο.
A. Κύριες								
0-500	646.882	370,68	264.528	314,77	143.058	375,17	72	341,00
500-1000	770.034	678,09	279.176	687,75	103.608	665,36	2.638	784,86
1000-1500	533.184	1.233,82	35.816	1.158,65	22.922	1.136,14	2	1.237,74
1500-2000	77.958	1.641,93	1.088	1.685,75	2.111	1.645,61	0	0,00
2000-2500	1.461	2.198,54	87	2.086,68	193	2.166,50	0	0,00
Άνω των 2.500	782	2.686,10	14	3.358,75	66	2.990,36	0	0,00
ΣΥΝΟΛΟ	2.030.301		580.709		271.958		2.712	
B. Επικουρικές								
0-500	1.147.098	190,33	335.344	116,48	73.658	156,38	71	176,31
500-1000	10.319	613,01	287	599,50	250	611,55	0	0,00
1000-1500	337	1.153,81	3	1.162,14	6	1.144,44	0	0,00
1500-2000	25	1.598,56	3	1.731,95	0	0,00	0	0,00
2000-2500	1	2.125,76	0	0,00	0	0,00	0	0,00
Άνω των 2.500	1	3.109,83	0	0	0	0,00	0	0,00
ΣΥΝΟΛΟ	1.157.781		335.637		73.914		71	

Πίνακας 9: Κατανομή Συντάξεων ανά εύρος καταβαλλόμενου ποσού

2.4 Γεωγραφική κατανομή συντάξεων

Όπως προκύπτει από την επεξεργασία του πεδίου του ταχυδρομικού κώδικα των δικαιούχων στα αρχεία των συντάξεων, ο μεγαλύτερος αριθμός συντάξεων καταβάλλεται στην Αττική (1.712.172) και την Κεντρική Μακεδονία (729.922). Ακολουθεί η Θεσσαλία με 308.699 συντάξεις και η Δυτική Ελλάδα με 260.905. Στον πίνακα 10 αποτυπώνεται η γεωγραφική κατανομή των συντάξεων ανά περιφέρεια και κατηγορία σύνταξης.

Περιφέρεια	Σύνολο Συντάξεων	Γήρατος	Θανάτου	Αναπηρίας	Άλλη/Χωρίς Ένδειξη
Ανατολικής Μακεδονίας Θράκης	236.719	172.605	38.751	25.217	146
Κεντρικής Μακεδονίας	729.922	528.733	143.014	57.755	420
Ήπειρος	149.728	110.086	24.425	15.123	94
Δυτικής Μακεδονία	112.445	82.136	19.990	10.276	43
Θεσσαλίας	308.699	221.925	54.894	31.668	212
Ιονίων Νήσων	79.501	57.688	14.538	7.236	39
Στερεάς Ελλάδας	224.043	159.820	44.845	19.301	77
Αττικής	1.712.172	1.202.276	413.354	95.380	1.162
Δυτικής Ελλάδας	260.905	188.497	47.962	24.233	213
Πελοπόννησος	224.985	167.942	37.317	19.586	140
Κρήτης	223.556	158.604	40.195	24.639	118
Νοτίου Αιγαίου	97.190	70.828	18.735	7.562	65
Βορείου Αιγαίου	80.356	57.443	15.406	7.462	45

Πίνακας 10: Γεωγραφική Κατανομή Συντάξεων

Για 12.862 εγγραφές δεν υπήρχε ένδειξη ΤΚ και για το λόγο αυτό δεν περιλαμβάνονται στον πίνακα 10. Στο χάρτη που ακολουθεί αποτυπώνεται ο αριθμός των συντάξεων που καταβάλλεται στις 13 περιφέρειες της χώρας.



Χάρτης 1: Καταβολή Συντάξεων ανά Περιφέρεια

Στον Πίνακα 11 αποτυπώνονται τα ποσά σύνταξης που αντιστοιχούν σε κάθε Περιφέρεια σε σχέση με το αντίστοιχο ΑΕΠ για το έτος 2010 (προσωρινά στοιχεία ΕΛΣΤΑΤ). Σύμφωνα με τα δεδομένα του Πίνακα 11, στην Περιφέρεια Ηπείρου παρατηρείται η μεγαλύτερη τιμή (17,6%) του λόγου ποσού σύνταξης προς ΑΕΠ και ακολουθεί η Περιφέρεια Θεσσαλίας με τιμή 17,2%. Στην τελευταία θέση βρίσκεται η Περιφέρεια Νοτίου Αιγαίου με τιμή 7,8%.

Περιφέρεια	Μηνιαίο Ποσό Συντάξεων (ευρώ)	ΑΕΠ έτος 2010 (εκ.ευρώ)	% ΑΕΠ
Ανατ. Μακεδονίας Θράκης	112.248.322,17 €	9.053,81	14,9%
Κεντρικής Μακεδονίας	366.660.533,20 €	30.086,11	14,6%
Δυτικής Μακεδονίας	58.572.806,17 €	5.280,60	13,3%
Θεσσαλίας	153.728.302,19 €	10.742,22	17,2%
Ηπείρου	71.947.105,82 €	4.917,16	17,6%
Ιονίων Νήσων	38.661.178,27 €	4.028,84	11,5%
Δυτικής Ελλάδας	129.995.004,61 €	10.326,40	15,1%
Στερεάς Ελλάδας	112.984.353,08 €	10.058,90	13,5%
Πελοποννήσου	113.030.441,82 €	9.435,94	14,4%
Αττικής	936.440.310,69 €	106.635,64	10,5%
Βορείου Αιγαίου	41.070.244,04 €	3.155,01	15,6%
Νοτίου Αιγαίου	48.862.601,46 €	7.475,41	7,8%
Κρήτης	112.489.118,01 €	10.955,48	12,3%

Πίνακας 11: Ποσά Συντάξεων ανά Περιφέρεια ως Ποσοστό του ΑΕΠ

3. Ανάλυση & Συσχέτιση Προνοιακών Επιδομάτων

3.1 Πλήθος και Μέσο Ποσό Καταβολής Δικαιούχων Προνοιακών Επιδομάτων

Από την επεξεργασία των στοιχείων των προνοιακών επιδομάτων για το μήνα Μάρτιο του 2014, παρατηρείται πως ο αριθμός των δικαιούχων προνοιακών επιδομάτων στη χώρα μας ανέρχεται σε 162.107 συνολικά και το ποσό που καταβάλλεται σε 54.536.445€. Από το σύνολο των δικαιούχων προνοιακών επιδομάτων το 29,7% αφορά σε δικαιούχους οι οποίοι παράλληλα λαμβάνουν και συντάξεις. Αναλυτικά στοιχεία αποτυπώνονται στους Πίνακες 12 και 13.

Κατηγορία Δικαιούχων Προνοιακών Επιδομάτων	Πλήθος		
	Ιανουάριος 2014	Φεβρουάριος 2014	Μάρτιος 2014
Δικαιούχοι μόνο προνοιακών επιδομάτων	116.060	114.379	113.913
Συνταξιούχοι που λαμβάνουν και προνοιακά επιδόματα	48.250	48.173	48.194
ΣΥΝΟΛΟ	164.310	162.552	162.107

Πίνακας 12: Πλήθος Δικαιούχων Προνοιακών Επιδομάτων

Κατηγορία Δικαιούχων Προνοιακών Επιδομάτων	Μηνιαίο Ποσό Καταβαλλόμενων Επιδομάτων(€)			Μέσο Ποσό Καταβολής από Προνοιακά Επιδόματα(€)		
	Ιανουάριος 2014	Φεβρουάριος 2014	Μάρτιος 2014	Ιανουάριος 2014	Φεβρουάριος 2014	Μάρτιος 2014
Δικαιούχοι μόνο προνοιακών επιδομάτων	37.537.114	37.016.142	36.703.442	323,43	323,63	322,21
Συνταξιούχοι που λαμβάνουν και προνοιακά επιδόματα	17.905.699	17.849.238	17.833.003	371,1	370,52	370,03
ΣΥΝΟΛΟ	55.442.812	54.865.380	54.536.445			

Πίνακας 13: Μηνιαίο Ποσό & Μέσο Ποσό Καταβολής από Προνοιακά Επιδόματα

Η κατανομή των δικαιούχων προνοιακών επιδομάτων και το μέσο μηνιαίο ποσό καταβολής που λαμβάνουν αποτυπώνεται στο διάγραμμα 5 που ακολουθεί.

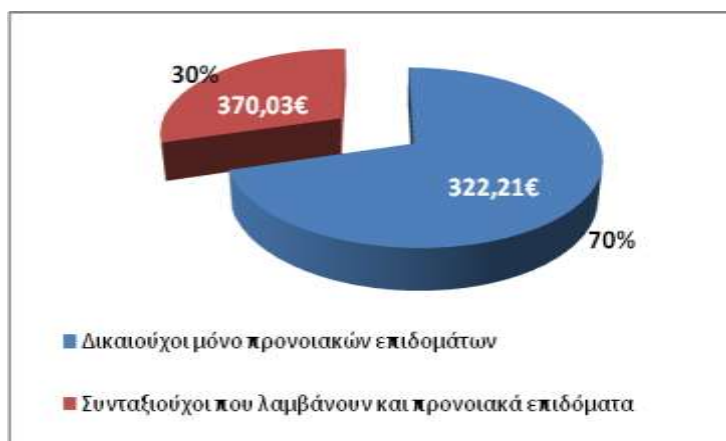

Διάγραμμα 5: Κατανομή Δικαιούχων Προνοιακών Επιδομάτων

Στον Πίνακα 14 που ακολουθεί παρουσιάζονται αναλυτικά στοιχεία του αριθμού των δικαιούχων προνοιακών επιδομάτων ανά φύλο. Διαπιστώνεται ότι 76.040 είναι άνδρες και 86.067 γυναίκες.

Κατηγορία Δικαιούχων Προνοιακών Επιδομάτων	Πλήθος		Μέσο Ποσό Καταβολής από Προνοιακά Επιδόματα(€)	
	Γυναίκες	Άνδρες	Γυναίκες	Άνδρες
Δικαιούχοι μόνο προνοιακών επιδομάτων	63.984	49.929	295,84	355,99
Συνταξιούχοι που λαμβάνουν προνοιακά επιδόματα	22.083	26.111	361,09	377,58
ΣΥΝΟΛΟ	86.067	76.040		

Πίνακας 14: Μέσο Ποσό Καταβολής από Προνοιακά Επιδόματα ανά φύλο

3.2 Κατανομή Πλήθους Συνταξιούχων/Δικαιούχων Προνοιακών Επιδομάτων

Αναλύοντας τα δεδομένα των συνταξιούχων που λαμβάνουν ταυτόχρονα με τη σύνταξή τους και προνοιακά επιδόματα παρατηρείται πως η πλειοψηφία των δικαιούχων είναι συνταξιούχοι λόγω αναπηρίας. Ακολουθούν οι συνταξιούχοι λόγω γήρατος και στη συνέχεια οι συνταξιούχοι λόγω θανάτου. Αναλυτικά στοιχεία αποτυπώνονται στον Πίνακα 15 και το Διάγραμμα 6.

Κατηγορία Συνταξιούχων	Πλήθος Συνταξιούχων/Δικαιούχων Προνοιακών Επιδομάτων	Μηνιαίο Ποσό Συντάξεων(€)	Μηνιαίο Ποσό Επιδομάτων(€)
Γήρατος	18.498	16.755.303	6.365.280
Θανάτου	6.562	4.399.753	2.548.668
Αναπηρίας	22.494	17.340.514	8.678.295
Λοιπά	640	500.813	240.761
ΣΥΝΟΛΟ	48.194	38.996.382	17.833.003

Πίνακας 15: Κατανομή Συνταξιούχων Προνοιακών Επιδομάτων ανά κατηγορία σύνταξης

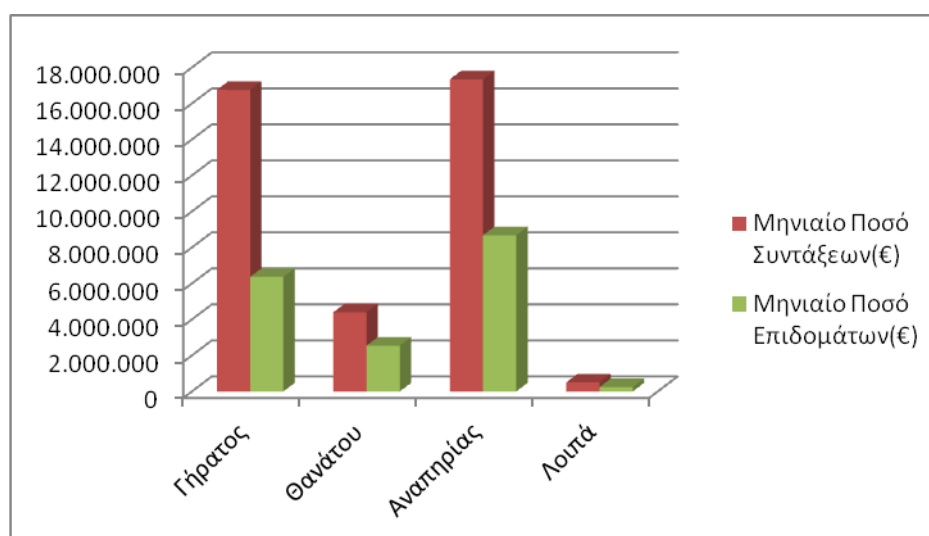

Διάγραμμα 6: Κατανομή Μηνιαίου Ποσού ανά κατηγορία σύνταξης

Αναλύοντας τα δεδομένα του εισοδήματος των συνταξιούχων σε κλίμακες, προκύπτει ότι ο μεγαλύτερος αριθμός των συνταξιούχων λόγω γήρατος λαμβάνει επιδόματα που κυμαίνονται στο εύρος 300-400 ευρώ. Στον πίνακα 16 που ακολουθεί κατανέμεται το ποσό από προνοιακά επιδόματα ανά κατηγορία συνταξιούχου (γήρατος, θανάτου, αναπηρίας, κτλ).

Εύρος Ποσού Σύνταξης	Συνταξιούχοι Γήρατος/Δικαιούχοι Επιδομάτων		Συνταξιούχοι Θανάτου/Δικαιούχοι Επιδομάτων		Συνταξιούχοι Αναπηρίας/Δικαιούχοι Επιδομάτων		Λοιπά	
	Πλήθος	Μηνιαίο Ποσό Επιδομάτων (€)	Πλήθος	Μηνιαίο Ποσό Επιδομάτων (€)	Πλήθος	Μηνιαίο Ποσό Επιδομάτων (€)	Πλήθος	Μηνιαίο Ποσό Επιδομάτων (€)
0-300	297	106.617	1.148	419.213	163	65.635	3	1.367
300-400	6.722	1.703.677	506	180.417	5.348	2.488.110	1	362
400-500	1.128	407.902	577	224.172	1.540	591.233	0	0
500-600	645	244.270	773	298.639	956	362.369	0	0
600-700	869	318.883	816	325.874	1.351	526.482	5	1.352
700-800	1.069	403.365	813	319.804	5.189	2.035.625	566	215.250
800-900	652	254.593	421	176.350	808	302.298	65	22.430
900-1000	518	210.574	288	123.253	593	218.130	0	0
1000-1500	3.044	1.248.750	1.020	409.036	5.700	1.844.279	0	0
1500-2000	2.245	969.027	147	52.764	625	180.599	0	0
2000-2500	856	340.804	31	11.713	133	37.297	0	0
2500-3000	284	98.398	19	6.545	75	22.774	0	0
3000-3500	76	24.774	3	889	9	2.076	0	0
3500-4000	42	13.887	0	0	3	1.224	0	0
>4000	51	19.760	0	0	1	165	0	0
ΣΥΝΟΛΟ	18.498	6.365.280	6.562	2.548.668	22.494	8.678.295	640	240.761

Πίνακας 16: Κατανομή Συνταξιούχων Προνοιακών Επιδομάτων ανά κατηγορία σύνταξης και εύρος ποσού

3.3 Κατανομή Δικαιούχων Προνοιακών Επιδομάτων ανά ηλικία

Στον πίνακα 17 που ακολουθεί παρουσιάζονται αναλυτικά στοιχεία σχετικά με την κατανομή των δικαιούχων προνοιακών επιδομάτων και του καταβαλλόμενου μηνιαίου ποσού ανά ηλικία. Παρατηρείται πως το 30% περίπου των δικαιούχων που λαμβάνουν μόνο προνοιακά επιδόματα είναι ηλικίας έως και 25 ετών και το 36% κυμαίνεται μεταξύ 26-50 ετών. Αντίστοιχα, από την ανάλυση στοιχείων για τους συνταξιούχους/δικαιούχους προνοιακών επιδομάτων παρατηρείται πως το 20% είναι ηλικίας μεταξύ 26-50 ετών, το 22% κυμαίνεται μεταξύ 66-75 ετών και το 23% μεταξύ 76-85 ετών. Αναλυτικά στοιχεία παρουσιάζονται στον Πίνακα 17 και το Διάγραμμα 7 που ακολουθούν.

Ηλικία	Πλήθος		Ποσό Επιδομάτων(€)	
	Δικαιούχοι μόνο προνοιακών επιδομάτων	Συνταξιούχοι που λαμβάνουν προνοιακά επιδόματα	Δικαιούχοι	Συνταξιούχοι που λαμβάνουν προνοιακά επιδόματα
<=25	34.080	2.090	8.885.757	897.199
26-50	40.881	9.753	15.245.789	3.962.307
51-55	7.260	3.206	2.698.793	1.269.157
56-60	7.008	3.502	2.500.692	1.366.066
61-65	7.719	3.527	2.374.425	1.366.424
66-70	5.611	5.277	1.727.702	1.808.483
71-75	4.400	5.126	1.278.645	1.709.915
76-80	3.681	5.863	1.062.373	1.996.710
81-85	2.156	5.033	612.012	1.745.705
86-90	856	3.185	238.209	1.121.825
91-95	197	1.209	59.915	437.063
>95	64	423	19.131	152.148
ΣΥΝΟΛΟ	113.913	48.194	36.703.442	17.833.003

Πίνακας 17: Πλήθος Δικαιούχων Προνοιακών Επιδομάτων και κατανομή καταβαλλόμενου ποσού ανά ηλικία

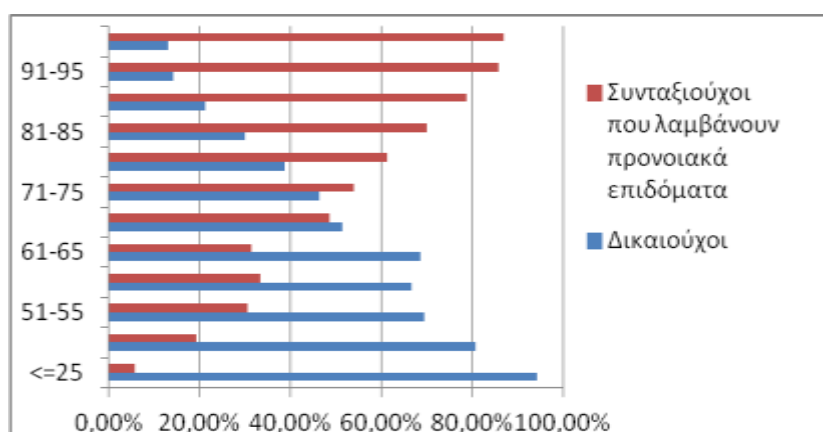

Διάγραμμα 7: Ποσοστιαία Κατανομή Δικαιούχων Προνοιακών Επιδομάτων ανά ηλικία

3.4 Γεωγραφική Κατανομή Δικαιούχων Προνοιακών Επιδομάτων

Στον Πίνακα 18 αποτυπώνεται η γεωγραφική κατανομή των δικαιούχων προνοιακών Επιδομάτων στις Περιφέρειες της χώρας και της μηνιαίας δαπάνης με βάση τον ΤΚ της κατοικίας τους. Σύμφωνα με τα δεδομένα του πίνακα 18 ο μεγαλύτερος αριθμός δικαιούχων προνοιακών επιδομάτων εντοπίζεται στην Αττική (44.976 δικαιούχοι & 15.530 συνταξιούχοι) και την Κεντρική Μακεδονία (20.878 δικαιούχοι & 8.221 συνταξιούχοι). Για όσους δεν υπήρχε συμπληρωμένος ο ΤΚ περιλαμβάνονται στην κατηγορία «χωρίς ένδειξη».

Περιφέρεια	Πλήθος		Ποσό Επιδομάτων(€)	
	Δικαιούχοι μόνο προνοιακών επιδομάτων	Συνταξιούχοι που λαμβάνουν προνοιακά επιδόματα	Δικαιούχοι μόνο προνοιακών επιδομάτων	Συνταξιούχοι που λαμβάνουν προνοιακά επιδόματα
Ανατολικής Μακεδονίας Θράκης	9.338	3.478	2.223.817	1.212.472
Κεντρικής Μακεδονίας	20.878	8.221	5.974.530	2.943.738
Ήπειρος	2.760	1.774	891.747	717.039
Δυτικής Μακεδονία	2.475	1.361	748.667	518.356
Θεσσαλίας	6.339	3.379	2.072.615	1.276.177
Ιονίων Νήσων	2.365	1.167	645.314	452.193
Στερεάς Ελλάδας	4.818	2.196	1.458.227	832.602
Αττικής	44.976	15.530	16.142.026	5.578.540
Δυτικής Ελλάδα	5.860	3.118	2.015.836	1.240.469
Πελοπόννησος	4.102	2.723	1.392.987	1.038.431
Κρήτης	5.760	3.264	1.735.602	1.264.817
Νοτίου Αιγαίου	2.289	924	823.778	350.445
Βορείου Αιγαίου	1.950	1.057	577.627	407.328
Χωρίς Ένδειξη	3	2	670	397
ΣΥΝΟΛΟ	113.913	48.194	36.703.442	17.833.003

Πίνακας 18: Γεωγραφική Κατανομή Δικαιούχων Προνοιακών Επιδομάτων

Στο χάρτη που ακολουθεί αποτυπώνεται ο αριθμός των δικαιούχων και συνταξιούχων προνοιακών επιδομάτων στις 13 περιφέρειες της χώρας.

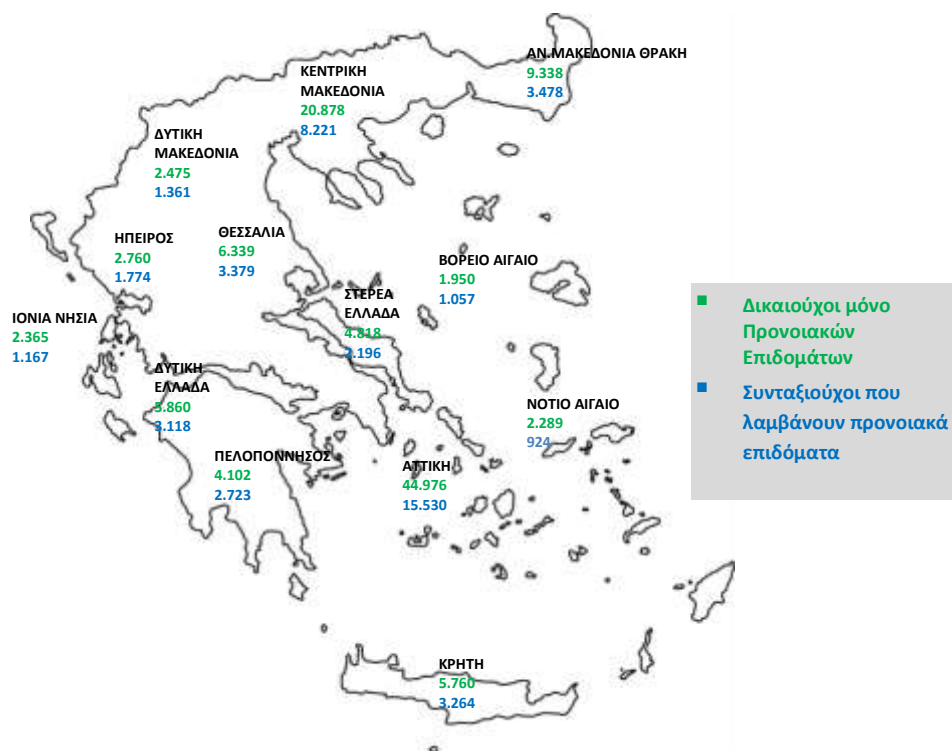

Χάρτης 2: Κατανομή Δικαιούχων Προνοιακών Επιδομάτων ανά Περιφέρεια

ΠΑΡΑΡΤΗΜΑ - ΠΙΝΑΚΕΣ

Α. Κατανομή συντάξεων ανά ταμείο και κατηγορία

Εποπτεύων Φορέας	Συντομογραφία	Γήρατος	Αναπηρίας	Θανάτου	Άλλη κατηγορία	Σύνολο	Συνολικό Ποσό(€)
ΓΛΚ	ΓΛΚ	326.643	18.024	112.155	0	456.822	462.292.123,04
	ΔΗΜΟΣΙΟ	326.643	18.024	112.155	0	456.822	462.292.123,04
ΕΚΟΕΜΝ	ΕΚΟΕΜΝ	15.035	0	0	0	15.035	1.110.432,37
	ΕΚΟΕΜΝ	15.035	0	0	0	15.035	1.110.432,37
ΕΚΟΕΜΣ	ΕΚΟΕΜΣ	16.851	0	7.204	0	24.055	3.583.497,71
	ΕΚΟΕΜΣ	16.851	0	7.204	0	24.055	3.583.497,71
ΕΤΑΑ	ΕΤΑΑ	53.073	2.572	25.627	1	81.273	68.070.371,52
	ΕΤΑΑ-ΤΑΝ	13.879	686	6.762	0	21.327	14.274.968,45
	ΕΤΑΑ-ΤΣΑΥ	14.900	407	8.168	1	23.476	23.651.388,39
	ΕΤΑΑ-ΤΣΜΕΔΕ	16.503	1.012	6.373	0	23.888	26.363.648,11
	ΕΤΑΑ-ΤΑΣ	967	0	616	0	1.583	617.229,12
	ΕΤΑΑ-ΤΕΑΔ	6.800	420	3.603	0	10.823	3.151.787,33
	ΕΤΑΑ-ΤΣΜΕΔΕ(Ε)	24	47	105	0	176	11.350,12
ΕΤΑΠ-ΜΜΕ	ΕΤΑΠ-ΜΜΕ	5.783	425	2.000	0	8.208	7.291.797,82
	ΤΣΠΕΑΘ	2.274	188	664	0	3.126	3.500.354,45
	ΤΑΙΣΥΤ	470	63	182	0	715	583.516,50
	ΤΣΕΥΠΑ	666	36	341	0	1.043	1.079.508,18
	ΤΣΕΥΠΘ	51	6	35	0	92	96.786,55
	ΤΑΤΤΑΘ	993	42	332	0	1.367	1.499.320,86
	ΤΑΦΕΕΤ	40	6	40	0	86	72.104,76
	ΤΑΑΞΤ	41	0	11	0	52	57.795,94
	ΤΕΑΤΤΑΘ	791	32	193	0	1.016	210.140,68
	ΤΑΙΗΕΑΘ	16	0	8	0	24	47.862,97
	ΤΕΑΙΣΥΤ	441	52	194	0	687	144.406,93
ΕΤΑΤ	ΕΤΑΤ	8.416	22	79	0	8.517	5.791.925,74
	Τ.Ε.Α.ΠΕΤ	5.573	17	69	0	5.659	4.072.577,19
	ΕΤΑΤ-ΤΑΠΤΠ	2.474	0	0	0	2.474	1.529.735,31
	ΕΤΑΤ-ΛΑΚ(ΑΤ)	369	5	10	0	384	189.613,24
ΕΤΕΑ	ΕΤΕΑ	756.440	71.459	225.981	71	1.053.951	200.584.425,01
	ΕΤΕΑ-ΤΑΔΚΥ(Κ)	21	0	5	0	26	24.826,28
	ΕΤΕΑ-ΤΕΑΥΝΤΠ	3.874	332	992	0	5.198	1.984.834,65
	ΕΤΕΑ-ΤΕΑΥΕΚ	19.117	2.565	6.625	0	28.307	6.880.227,57
	ΕΤΕΑ-ΤΕΑΠΟΖΟ	2.812	335	1.005	0	4.152	858.001,82
	ΕΤΕΑ-ΤΕΑΧ	1.803	42	644	0	2.489	469.033,59
	ΕΤΕΑ-ΤΕΑΠΟΚΑ	20.629	315	4.156	0	25.100	6.275.003,05
	ΕΤΕΑ-ΤΑΔΚΥ	20.176	305	5.689	69	26.239	6.221.371,48

Εποπτεύων Φορέας	Συντομογραφία	Γήρατος	Αναπηρίας	Θανάτου	Άλλη κατηγορία	Σύνολο	Συνολικό Ποσό(€)
	ΕΤΕΑ-ΤΕΑΠ ΕΡΤΤ	3.811	47	693	0	4.551	1.505.172,84
	ΕΤΕΑ-ΤΕΑΔΥ- Κ.Υ	152.880	1.704	24.160	2	178.746	33.469.761,46
	ΕΤΕΑ-ΤΕΑΕΙΓΕ	1.283	22	191	0	1.496	354.051,28
	ΕΤΕΑ-ΕΛΕΜ	5.495	163	1.821	0	7.479	2.775.573,32
	ΕΤΕΑ-ΕΤΕΑΜ	436.032	60.574	151.618	0	648.224	111.913.581,76
	ΕΤΕΑ-ΤΕΑΠ ΕΤΒΑ	598	0	145	0	743	270.993,39
	ΕΤΕΑ-ΤΣΕΑΠΣΓΟ	6.530	636	1.849	0	9.015	1.667.394,35
	ΕΤΕΑ-ΤΕΑΠΕΤΕ	5.688	93	762	0	6.543	3.552.674,87
	ΕΤΕΑ-ΤΕΑΠ ΔΕΗ	24.462	859	7.359	0	32.680	8.376.571,83
	ΕΤΕΑ-ΤΕΑΠ ΟΤΕ	22.876	441	2.599	0	25.916	5.360.313,17
	ΕΤΕΑ-ΤΕΑΠ ΕΛΤΑ	6.997	231	2.144	0	9.372	1.304.026,99
	ΕΤΕΑ-ΤΑΠΤΠ	1.275	4	308	0	1.587	680.055,48
	ΕΤΕΑ-ΕΤΕΑΜ- ΟΠΣ	20.081	2.791	13.216	0	36.088	6.640.955,83
ΙΚΑ	ΙΚΑ	793.682	109.219	295.343	373	1.198.617	843.943.948,72
	ΙΚΑ	628.706	100.203	250.588	0	979.497	626.065.104,02
	ΤΣΕΑΠΣΓΟ	10.175	797	2.388	0	13.360	10.873.589,12
	ΤΣΠΗΣΑΠ	1.286	159	639	0	2.084	2.536.621,67
	ΤΑΠΕ	1.401	52	151	1	1.605	1.926.089,14
	ΤΣΠΕΤΕ	11.331	344	2.487	0	14.162	15.007.029,56
	ΤΣΠΠΑΤΕ	5.575	140	2.001	18	7.734	8.289.442,53
	ΤΑΠΙΛΤ	2.077	105	466	0	2.648	2.934.740,19
	ΤΑΠΕΤΒΑ	606	0	150	0	756	852.285,88
	ΤΑΠΟΤΕ	44.215	1.352	9.477	301	55.345	67.795.726,60
	ΤΑΠ-ΔΕΗ	27.435	973	8.650	0	37.058	50.782.793,07
	ΟΠΣ-ΙΚΑ	60.875	5.094	18.346	53	84.368	56.880.526,94
ΚΛΗΡΟΔΟΤΗ ΜΑΤΑ	ΚΛΗΡΟΔΟΤΗΜ ΑΤΑ	3	0	0	1	4	4.273,56
	ΖΑΠΠΕΙΟ	3	0	0	1	4	4.273,56
ΜΤΑ	ΜΤΑ	11.379	59	2.327	0	13.765	2.929.012,55
	ΜΤΑ	11.379	59	2.327	0	13.765	2.929.012,55
ΜΤΝ	ΜΤΝ	15.035	0	0	0	15.035	2.084.144,71
	ΜΤΝ	15.035	0	0	0	15.035	2.084.144,71
ΜΤΠΥ	ΜΤΠΥ	200.995	0	58.471	0	259.466	35.572.198,87
	ΜΤΠΥ	200.995	0	58.471	0	259.466	35.572.198,87
ΜΤΣ	ΜΤΣ	46.216	0	19.386	0	65.602	7.545.297,56
	ΜΤΣ	45.699	0	19.294	0	64.993	6.983.815,73
	ΜΤΣ-ΣΥ	517	0	92	0	609	561.481,83
ΝΑΤ	ΝΑΤ	79.450	4.400	27.087	0	110.937	76.832.105,56

Εποπτεύων Φορέας	Συντομογραφία	Γήρατος	Αναπηρίας	Θανάτου	Άλλη κατηγορία	Σύνολο	Συνολικό Ποσό(€)
	ΚΕΑΝ	34.410	183	4.783	0	39.376	11.377.551,21
	ΤΕΑΠΙΕΝ	483	0	49	0	532	151.055,92
	ΝΑΤ	44.557	4.217	22.255	0	71.029	65.303.498,43
ΟΑΕΕ	ΟΑΕΕ	207.794	31.006	116.996	2.335	358.131	263.000.694,44
	ΟΑΕΕ-ΤΣΑ	27.524	3.938	21.519	0	52.981	30.403.428,62
	ΟΑΕΕ-ΤΕΒΕ	145.929	23.398	77.518	1.949	248.794	196.634.090,53
	ΟΑΕΕ-ΤΑΕ	29.757	3.027	16.350	386	49.520	33.792.279,74
	ΤΑΝΠΤ-ΟΑΕΕ	1.353	74	583	0	2.010	1.350.006,20
	ΟΑΕΕ-ΤΕΑΑ	2.631	512	864	0	4.007	473.905,80
	ΟΑΕΕ-ΤΕΑΚΔΠΥΚ	600	57	162	0	819	346.983,55
ΟΓΑ	ΟΓΑ	601.628	107.463	10.691	0	719.782	311.003.160,54
	ΟΓΑ	601.108	107.457	0	0	708.565	308.299.083,58
	ΟΓΑ(ΕΠΙΖΩΝΤΩΝ)	0	0	10.629	0	10.629	1.959.525,09
	ΟΓΑ ΥΠΑΛΛΗΛΩΝ	520	6	62	0	588	744.551,87
ΠΛΟΗΓΗΣΗ	ΠΛΟΗΓΗΣΗ	16	1	4	0	21	7.864,61
	ΠΛΟΗΓΗΣΗ	16	1	4	0	21	7.864,61
ΤΕΑΠΑΣΑ	ΤΕΑΠΑΣΑ	46.051	1.070	11.713	0	58.834	5.347.131,93
	ΤΕΑΠΑΣΑ-ΤΑΥΑΠ	12.734	0	2.873	0	15.607	1.050.413,15
	ΤΕΑΠΑΣΑ-ΤΑΥΠΣ	5.586	69	930	0	6.585	634.222,34
	ΤΕΑΠΑΣΑ-ΕΤΕΧ	27.731	1.001	7.910	0	36.642	3.662.496,44
ΤΠΔΥ	ΤΠΔΥ	6	0	0	0	6	6.599,21
	ΤΠΔΥ	6	0	0	0	6	6.599,21
ΤΡΑΠΕΖΑ ΤΗΣ ΕΛΛΑΔΟΣ	ΤΡΑΠΕΖΑ ΤΗΣ ΕΛΛΑΔΟΣ	3.536	149	1.275	0	4.960	5.735.459,58
	ΤΣΠΤΕ	3.536	149	1.275	0	4.960	5.735.459,58
ΤΥΔΚΥ	ΤΥΔΚΥ	50	3	7	2	62	58.284,70
	ΟΠΑΔ-ΤΥΔΚΥ	50	3	7	2	62	58.284,70
ΣΥΝΟΛΟ		3.188.082	345.872	916.346	2.783	4.453.083	2.302.794.749,75

Β. Κατανομή συντάξεων ανά νομό

Νομός	Σύνολο	Κύριες	Επικουρικές
ΑΙΤΩΛΟΑΚΑΡΝΑΝΙΑΣ	79.844	58.439	21.405
ΑΡΓΟΛΙΔΑΣ	36.009	26.126	9.883
ΑΡΚΑΔΙΑΣ	35.915	25.904	10.011
ΑΡΤΑΣ	33.855	23.843	10.012
ΑΤΤΙΚΗΣ	1.712.172	1.013.362	698.810
ΑΧΑΪΑΣ	125.559	78.435	47.124
ΒΟΙΩΤΙΑΣ	43.349	29.967	13.382
ΓΡΕΒΕΝΩΝ	14.021	10.850	3.171
ΔΡΑΜΑΣ	43.395	29.974	13.421
ΔΩΔΕΚΑΝΗΣΟΥ	59.831	38.320	21.511
ΕΒΡΟΥ	58.834	42.794	16.040
ΕΥΒΟΙΑΣ	87.980	57.577	30.403
ΕΥΡΥΤΑΝΙΑΣ	7.242	5.568	1.674
ΖΑΚΥΝΘΟΥ	11.878	8.741	3.137
ΗΛΕΙΑΣ	55.502	40.882	14.620
ΗΜΑΘΙΑΣ	56.798	40.358	16.440
ΗΡΑΚΛΕΙΟΥ	105.793	72.073	33.720
ΘΕΣΠΡΩΤΙΑΣ	16.232	12.317	3.915
ΘΕΣΣΑΛΟΝΙΚΗΣ	435.762	269.802	165.960
ΙΩΑΝΝΙΝΩΝ	72.144	46.433	25.711
ΚΑΒΑΛΑΣ	61.772	41.560	20.212
ΚΑΡΔΙΤΣΑΣ	49.485	36.960	12.525
ΚΑΣΤΟΡΙΑΣ	17.256	13.308	3.948
ΚΕΡΚΥΡΑΣ	43.443	28.832	14.611
ΚΕΦΑΛΛΗΝΙΑΣ	14.435	10.466	3.969
ΚΙΛΚΙΣ	30.433	22.996	7.437
ΚΟΖΑΝΗΣ	62.445	41.964	20.481
ΚΟΡΙΝΘΙΑΣ	53.929	37.982	15.947
ΚΥΚΛΑΔΩΝ	37.359	25.761	11.598
ΛΑΚΩΝΙΑΣ	32.971	26.150	6.821
ΛΑΡΙΣΗΣ	111.725	77.075	34.650
ΛΑΣΙΘΙΟΥ	32.556	22.380	10.176
ΛΕΣΒΟΥ	42.014	29.779	12.235
ΛΕΥΚΑΔΑΣ	9.745	7.036	2.709
ΜΑΓΝΗΣΙΑΣ	88.287	56.398	31.889

Νομός	Σύνολο	Κύριες	Επικουρικές
ΜΕΣΣΗΝΙΑΣ	66.161	46.381	19.780
ΞΑΝΘΗΣ	34.893	23.909	10.984
ΠΕΛΛΗΣ	51.943	39.802	12.141
ΠΙΕΡΙΑΣ	44.340	32.455	11.885
ΠΡΕΒΕΖΗΣ	27.497	19.481	8.016
ΡΕΘΥΜΝΗΣ	27.968	19.159	8.809
ΡΟΔΟΠΗΣ	37.825	28.558	9.267
ΣΑΜΟΥ	16.815	12.096	4.719
ΣΕΡΡΩΝ	76.278	57.439	18.839
ΤΡΙΚΑΛΩΝ	59.202	42.197	17.005
ΦΘΙΩΤΙΔΑΣ	68.854	47.387	21.467
ΦΛΩΡΙΝΑΣ	18.723	13.606	5.117
ΦΩΚΙΔΑΣ	16.618	11.393	5.225
ΧΑΛΚΙΔΙΚΗΣ	34.368	24.306	10.062
ΧΑΝΙΩΝ	57.239	36.917	20.322
ΧΙΟΥ	21.527	14.967	6.560
Χωρίς Τιμές*	12.862	5.215	7.647
ΣΥΝΟΛΟ	4.453.083	2.885.680	1.567.403

*Για τις συντάξεις αυτές δεν ήταν συμπληρωμένο το πεδίο του ταχυδρομικού κώδικα

Γ. Κατανομή συντάξεων ανά υπηκοότητα

A/A	Υπηκοότητα	Πλήθος Συντάξεων
1	ΑΖΕΡΜΠΑΙΤΖΑΝ	4
2	ΑΙΓΥΠΤΟΣ	217
3	ΑΙΘΙΟΠΙΑ	11
4	ΑΙΤΗ	1
5	ΑΛΒΑΝΙΑ	2.727
6	ΑΛΓΕΡΙΑ	1
7	ΑΛΛΗ ΧΩΡΑ	74
8	ΑΝΔΟΡΑ	2
9	ΑΡΑΒΙΚΑ ΕΜΙΡΑΤΑ	2
10	ΑΡΓΕΝΤΙΝΗ	9
11	ΑΡΜΕΝΙΑ	74
12	ΑΥΣΤΡΑΛΙΑ	155
13	ΑΥΣΤΡΙΑ	48
14	ΑΦΓΑΝΙΣΤΑΝ	1
15	ΒΕΛΓΙΟ	37
16	ΒΙΕΤΝΑΜ	3
17	ΒΟΛΙΒΙΑ	2
18	ΒΟΣΝΙΑ ΚΑΙ ΕΡΖΕΓΟΒΙΝΗ	2
19	ΒΟΥΛΓΑΡΙΑ	2.101
20	ΒΡΑΖΙΛΙΑ	18
21	ΓΑΛΛΙΑ	116
22	ΓΕΡΜΑΝΙΑ	328
23	ΓΕΩΡΓΙΑ	122
24	ΓΙΟΥΓΚΟΣΛΑΒΙΑ	28
25	ΓΚΑΜΠΙΑ	2
26	ΓΚΑΝΑ	4
27	ΓΚΟΥΑΜ	1
28	ΔΑΝΙΑ	13
29	ΔΟΜΗΝΙΚΑΝΙΚΗ ΔΗΜΟΚΡΑΤΙΑ	2
30	ΔΟΜΙΝΙΚΟΣ	1
31	ΕΛΒΕΤΙΑ	26
32	ΕΛΛΑΔΑ	4.442.557
33	ΕΡΥΘΡΑΙΑ	1
34	ΗΝΩΜ.ΒΑΣΙΛΕΙΟ-ΜΕΓ.ΒΡΕΤΤΑΝΙΑ	346
35	ΗΠΑ	204
36	ΙΑΠΩΝΙΑ	7

A/A	Υπηκοότητα	Πλήθος Συντάξεων
37	ΙΝΔΙΑ	24
38	ΙΝΔΟΝΗΣΙΑ	2
39	ΙΟΡΔΑΝΙΑ	4
40	ΙΡΑΚ	6
41	ΙΡΑΝ	2
42	ΙΡΛΑΝΔΙΑ	6
43	ΙΣΠΑΝΙΑ	24
44	ΙΣΡΑΗΛ	5
45	ΙΤΑΛΙΑ	238
46	ΚΑΖΑΚΧΣΤΑΝ	36
47	ΚΑΝΑΔΑΣ	150
48	ΚΕΝΥΑ	1
49	ΚΟΛΟΜΒΙΑ	4
50	ΚΟΝΓΚΟ	3
51	ΚΟΡΕΑ	2
52	ΚΟΣΤΑ ΡΙΚΑ	15
53	ΚΟΥΒΑ	1
54	ΚΟΥΒΕΙΤ	1
55	ΚΡΟΑΤΙΑ	4
56	ΚΥΠΡΟΣ	721
57	ΛΕΤΟΝΙΑ	1
58	ΛΕΥΚΟΡΩΣΙΑ	4
59	ΛΙΒΑΝΟΣ	12
60	ΛΙΒΥΗ	4
61	ΛΙΘΟΥΑΝΙΑ	3
62	ΛΙΧΤΕΝΣΤΑΙΝ	1
63	ΛΟΥΞΕΜΒΟΥΡΓΟ	1
64	ΜΑΛΤΑ	2
65	ΜΑΡΟΚΟ	2
66	ΜΕΞΙΚΟ	1
67	ΜΟΛΔΑΒΙΑ	62
68	ΜΠΑΝΓΚΛΑΝΤΕΣ	3
69	ΜΠΟΥΡΟΥΝΤΙ	1
70	ΝΕΑ ΓΟΥΙΝΕΑ	2
71	ΝΕΑ ΖΗΛΑΝΔΙΑ	3
72	ΝΙΓΗΡΙΑ	8
73	ΝΙΚΑΡΑΓΟΥΑ	1
74	ΝΟΡΒΗΓΙΑ	3
75	ΝΟΤΙΟΣ ΑΦΡΙΚΗ	10
76	ΟΛΛΑΝΔΙΑ	71
77	ΟΥΓΓΑΡΙΑ	7
78	ΟΥΓΚΑΝΤΑ	4

A/A	Υπηκοότητα	Πλήθος Συντάξεων
79	ΟΥΖΜΠΕΚΙΣΤΑΝ	15
80	ΟΥΚΡΑΝΙΑ	157
81	ΟΥΡΟΥΓΟΥΑΗ	1
82	ΠΑΚΙΣΤΑΝ	104
83	ΠΑΝΑΜΑΣ	2
84	ΠΑΡΑΓΟΥΑΗ	2
85	ΠΕΡΟΥ	3
86	ΠΟΛΩΝΙΑ	181
87	ΠΟΡΤΟΓΑΛΛΙΑ	7
88	ΡΟΥΜΑΝΙΑ	216
89	ΡΩΣΙΑ	371
90	ΣΕΡΒΙΑ	5
91	ΣΕΥΧΕΛΛΕΣ	3
92	ΣΙΕΡΑ ΛΕΟΝΕ	1
93	ΣΙΝΓΚΑΠΟΥΡΗ	2
94	ΣΛΟΒΑΚΙΑ	2
95	ΣΛΟΒΕΝΙΑ	1
96	ΣΟΥΔΑΝ	6
97	ΣΟΥΗΔΙΑ	25
98	ΣΡΙ ΛΑΝΚΑ	15
99	ΣΥΡΙΑ	20
100	ΤΑΝΖΑΝΙΑ	1
101	ΤΑΥΛΑΝΔΗ	1
102	ΤΟΥΡΚΙΑ	1104
103	ΤΣΕΧΙΑ	18
104	ΤΥΝΗΣΙΑ	3
105	ΦΙΛΙΠΠΙΝΕΣ	91
106	ΦΙΝΛΑΝΔΙΑ	16
107	ΦΥΡΟΜ	2
108	ΧΙΛΗ	3
109	ΧΟΝΓΚ ΚΟΝΓΚ	3
	ΣΥΝΟΛΟ	4.453.083

Δ. Γεωγραφική Κατανομή Προνοιακών Επιδομάτων ανά νομό

Α/Α	Νομός	Πλήθος		Ποσό Επιδομάτων(€)	
		Δικαιούχοι μόνο προνοιακών επιδομάτων	Συνταξιούχοι που λαμβάνουν προνοιακά επιδόματα	Δικαιούχοι μόνο προνοιακών επιδομάτων	Συνταξιούχοι που λαμβάνουν προνοιακά επιδόματα
1	ΑΙΤΩΛΟΑΚΑΡΝΑΝΙΑΣ	1.721	1.005	511.347,36	402.169,80
2	ΑΡΓΟΛΙΔΑΣ	632	462	200.557,60	165.909,06
3	ΑΡΚΑΔΙΑΣ	614	484	202.513,14	201.518,44
4	ΑΡΤΑΣ	456	447	155.697,68	185.702,02
5	ΑΤΤΙΚΗΣ	44.976	15.530	16.142.025,52	5.578.540,12
6	ΑΧΑΪΑΣ	3.065	1.417	1.125.247,46	559.634,84
7	ΒΟΙΩΤΙΑΣ	862	336	234.503,32	122.551,84
8	ΓΡΕΒΕΝΩΝ	188	178	60.817,86	73.641,00
9	ΔΡΑΜΑΣ	1.132	559	365.974,40	214.325,88
10	ΔΩΔΕΚΑΝΗΣΟΥ	1.684	580	600.585,74	215.003,38
11	ΕΒΡΟΥ	2.924	1.072	642.739,12	363.862,98
12	ΕΥΒΟΙΑΣ	2.626	929	813.847,82	356.510,49
13	ΕΥΡΥΤΑΝΙΑΣ	121	159	39.304,76	61.329,54
14	ΖΑΚΥΝΘΟΥ	506	239	131.720,48	89.479,06
15	ΗΛΕΪΑΣ	1.074	696	379.241,04	278.664,42
16	ΗΜΑΘΙΑΣ	1.721	803	456.202,62	310.391,94
17	ΗΡΑΚΛΕΙΟΥ	3.100	1.625	847.069,54	632.112,82
18	ΘΕΣΠΡΩΤΙΑΣ	488	234	133.587,70	93.366,60
19	ΘΕΣΣΑΛΟΝΙΚΗΣ	13.126	4.247	3.788.542,02	1.446.101,20
20	ΙΩΑΝΝΙΝΩΝ	1.390	794	497.827,06	323.535,32
21	ΚΑΒΑΛΑΣ	1.554	862	412.979,12	307.108,66
22	ΚΑΡΔΙΤΣΑΣ	1.085	732	339.728,38	280.479,02
23	ΚΑΣΤΟΡΙΑΣ	490	248	136.962,60	83.027,66
24	ΚΕΡΚΥΡΑΣ	1.303	605	348.336,38	235.199,30
25	ΚΕΦΑΛΛΗΝΙΑΣ	371	172	113.699,04	67.388,84
26	ΚΙΛΚΙΣ	650	360	191.681,02	139.888,30
27	ΚΟΖΑΝΗΣ	1.378	608	422.815,04	237.394,44
28	ΚΟΡΙΝΘΙΑΣ	1.039	459	350.126,82	171.529,32
29	ΚΥΚΛΑΔΩΝ	605	344	223.192,24	135.441,28
30	ΛΑΚΩΝΙΑΣ	479	439	157.284,20	162.546,00
31	ΛΑΡΙΣΑΣ	2.385	1.098	736.883,76	398.338,66
32	ΛΑΣΙΘΙΟΥ	450	551	129.713,02	210.059,34
33	ΛΕΣΒΟΥ	978	602	260.749,24	234.185,70

Α/Α	Νομός	Πλήθος		Ποσό Επιδομάτων(€)	
		Δικαιούχοι μόνο προνοιακών επιδομάτων	Συνταξιούχοι που λαμβάνουν προνοιακά επιδόματα	Δικαιούχοι μόνο προνοιακών επιδομάτων	Συνταξιούχοι που λαμβάνουν προνοιακά επιδόματα
34	ΛΕΥΚΑΔΑΣ	185	151	51.557,60	60.126,00
35	ΜΑΓΝΗΣΙΑΣ	1.794	767	621.757,50	301.782,94
36	ΜΕΣΣΗΝΙΑΣ	1.338	879	482.504,76	336.928,24
37	ΞΑΝΘΗΣ	1.990	492	445.494,82	162.459,88
38	ΠΕΛΛΗΣ	1.047	779	324.649,84	298.472,80
39	ΠΙΕΡΙΑΣ	1.711	689	434.954,66	254.447,96
40	ΠΡΕΒΕΖΑΣ	426	299	104.634,76	114.434,66
41	ΡΕΘΥΜΝΗΣ	486	432	164.991,72	166.117,76
42	ΡΟΔΟΠΗΣ	1.738	493	356.629,24	164.714,78
43	ΣΑΜΟΥ	507	221	148.194,20	85.076,50
44	ΣΕΡΡΩΝ	1.613	919	480.825,30	342.442,68
45	ΤΡΙΚΑΛΩΝ	1.075	782	374.245,40	295.576,26
46	ΦΘΙΩΤΙΔΑΣ	970	626	306.886,82	237.071,68
47	ΦΛΩΡΙΝΑΣ	419	327	128.071,78	124.292,40
48	ΦΩΚΙΔΑΣ	239	146	63.684,16	55.138,50
49	ΧΑΛΚΙΔΙΚΗΣ	1.010	424	297.674,88	151.992,80
50	ΧΑΝΙΩΝ	1.724	656	593.827,88	256.527,18
51	ΧΙΟΥ	465	234	168.683,24	88.065,90
52	ΑΠΡΟΣΔΙΟΡΙΣΤΟ	3	2	670,02	397,22
	ΣΥΝΟΛΟ	113.913	48.194	36.703.441,68	17.833.003,41