



**ΥΠΟΥΡΓΕΙΟ ΕΡΓΑΣΙΑΣ,  
ΚΟΙΝΩΝΙΚΗΣ ΑΣΦΑΛΙΣΗΣ & ΠΡΟΝΟΙΑΣ  
ΣΩΜΑ ΕΠΙΘΕΩΡΗΣΗΣ ΕΡΓΑΣΙΑΣ**



**ΕΠΙΧΕΙΡΗΣΙΑΚΟ ΣΧΕΔΙΟ ΔΡΑΣΗΣ ΓΙΑ ΤΗΝ ΚΑΤΑΠΟΛΕΜΗΣΗ ΤΗΣ  
ΑΝΑΣΦΑΛΙΣΤΗΣ ΚΑΙ ΑΔΗΛΩΤΗΣ ΕΡΓΑΣΙΑΣ**

**ΑΡΤΕΜΙΣ**

**ΠΕΡΙΟΔΟΣ: 15 ΣΕΠΤΕΜΒΡΙΟΥ – 30 ΝΟΕΜΒΡΙΟΥ 2013**

**ΑΠΟΛΟΓΙΣΜΟΣ ΕΛΕΓΚΤΙΚΗΣ ΔΡΑΣΗΣ ΤΟΥ ΣΕΠΕ ΚΑΙ ΤΗΣ ΕΥΠΕΑ ΓΙΑ ΤΗΝ  
ΚΑΤΑΠΟΛΕΜΗΣΗ ΤΗΣ ΑΝΑΣΦΑΛΙΣΤΗΣ ΕΡΓΑΣΙΑΣ**

**ΠΕΡΙΟΔΟΣ: 1 ΙΑΝΟΥΑΡΙΟΥ – 30 ΝΟΕΜΒΡΙΟΥ 2013**

Τμήμα Ανάλυσης, Τεκμηρίωσης και Αξιοποίησης Δεδομένων –  
Δ/ση Εργασιακών Σχέσεων - Κεντρική Υπηρεσία - Σ.Ε.Π.Ε.

## **ΕΙΣΑΓΩΓΙΚΟ ΣΗΜΕΙΩΜΑ**

Η δεύτερη έκθεση του επιχειρησιακού σχεδίου «**ARTEMIS**» αποτυπώνει τη δράση των ελεγκτικών μηχανισμών του Υπουργείου Εργασίας, Κοινωνικής Ασφάλισης και Πρόνοιας για την καταπολέμηση της αδήλωτης εργασίας, σε όλη τη χώρα για το διάστημα **15 Σεπτεμβρίου – 30 Νοεμβρίου 2013** και παράλληλα εμπεριέχει στατιστικά στοιχεία της κοινής ελεγκτικής δράσης του ΣΕΠΕ και της ΕΥΠΕΑ για την καταπολέμηση της ανασφάλιστης εργασίας από **1.1.2013 έως 30.11.2013**.

Τα εν λόγω στοιχεία αντλούνται από τις Περιφερειακές Υπηρεσίες του ΣΕΠΕ και της ΕΥΠΕΑ καταχωρούνται σε ειδική βάση δεδομένων, όπου γίνεται η επεξεργασία και ανάλυση τους από το Τμήμα Ανάλυσης, Τεκμηρίωσης και Αξιοποίησης Δεδομένων της Δ/σης Εργασιακών Σχέσεων της Κεντρικής Υπηρεσίας του Σ.Ε.Π.Ε. και εφεξής θα παρουσιάζονται αναλυτικά και σε μηνιαία βάση, στο ειδικό τεύχος «**ARTEMIS**» που περιλαμβάνει όλο το επιχειρησιακό σχέδιο δράσης του Υπουργείου Εργασίας, Κοινωνικής Ασφάλισης και Πρόνοιας, για την καταπολέμηση της ανασφάλιστης και αδήλωτης εργασίας.

## **ΑΠΟΛΟΓΙΣΜΟΣ ΔΡΑΣΗΣ ΚΑΤ' ΕΦΑΡΜΟΓΗ ΤΗΣ ΥΠΟΥΡΓΙΚΗΣ ΑΠΟΦΑΣΗΣ 27397/122/19.8.2013 ΓΙΑ ΤΗΝ ΚΑΤΑΠΟΛΕΜΗΣΗ ΤΗΣ ΑΔΗΛΩΤΗΣ ΕΡΓΑΣΙΑΣ ΠΕΡΙΟΔΟΣ 15 ΣΕΠΤΕΜΒΡΙΟΥ ΕΩΣ 30 ΝΟΕΜΒΡΙΟΥ 2013**

Ένας εκ των βασικών μοχλών της παραοικονομίας είναι η αδήλωτη εργασία, η οποία αποτελεί σκόπελο στην προοπτική ανάπτυξης της κάθε χώρας.

Η χώρα μας παρουσιάζει διαχρονικά, μεταξύ των χωρών της Ευρωπαϊκής Ένωσης, ένα από τα υψηλότερα επίπεδα παραοικονομίας και αδήλωτης εργασίας.

Η έκταση του φαινομένου αυτού έχει δυσμενείς και πολυεπίπεδες επιπτώσεις καθώς υποβαθμίζει- πρώτα και κύρια - τα δικαιώματα και την προστασία των ίδιων των εργαζομένων, αποδυναμώνει τα δημόσια έσοδα και τη χρηματοδοτική επάρκεια του ασφαλιστικού συστήματος, νοθεύει τον υγιή ανταγωνισμό μεταξύ των επιχειρήσεων και υπονομεύει καίρια τις αναπτυξιακές προοπτικές της ελληνικής οικονομίας.

Με αφορμή την έναρξη ισχύος από **15 Σεπτεμβρίου 2013**, της Υ.Α Υπ. Αριθμ. 27397/122/19.8.2013 (ΦΕΚ 2062/Β' / 23 Αυγούστου 2013), που προβλέπει αυστηροποίηση των προστίμων και με σκοπό την δραστική αντιμετώπιση του φαινομένου της αδήλωτης και ανασφάλιστης εργασίας, η πολιτική ηγεσία του Υπουργείου Εργασίας, Κοινωνικής Ασφάλισης και Πρόνοιας, αποφάσισε την εφαρμογή ενός επιχειρησιακού πλαισίου δράσης, με την συμμετοχή όλων των εμπλεκόμενων ελεγκτικών φορέων του Υπουργείου (ΣΕΠΕ και ΕΥΠΕΑ) με την οριστικοποίηση των εστιασμένων ελέγχων σε όλες τις περιοχές της χώρας

## ΕΛΕΓΚΤΙΚΗ ΔΡΑΣΗ Σ.Ε.Π.Ε.

Οι έλεγχοι διενεργούνται από μικτά κλιμάκια Επιθεωρητών Εργασιακών Σχέσεων και Επιθεωρητών Ασφάλειας & Υγείας της Εργασίας του Σ.Ε.Π.Ε. και σε ορισμένες περιπτώσεις με την συνδρομή της Ειδικής Υπηρεσίας Ελέγχου Ασφάλισης (ΕΥΠΕΑ) του ΙΚΑ. Η πλειοψηφία των ελέγχων είναι κυρίως δειγματοληπτικοί σε όλους τους κλάδους οικονομικής δραστηριότητας αλλά και στοχευμένοι σε κλάδους που με βάση όλες τις μέχρι σήμερα ενδείξεις παρουσιάζουν υψηλά ποσοστά ανασφάλιστης και αδήλωτης εργασίας, ήτοι:

*Επισιτιστικά επαγγέλματα, Κομμωτήρια, Πρατήρια Βενζίνης, Συνεργεία Αυτοκινήτων, Λιανικό εμπόριο, Καθαριότητα, Κατασκευές, Φιλοξενία, Υπηρεσίες Ασφαλείας κλπ.*

Όπως φαίνεται και στον Πίνακα Ι, στο διάστημα **15 Σεπτεμβρίου έως 30 Νοεμβρίου 2013**, διενεργήθηκαν στα πλαίσια του ειδικού επιχειρησιακού σχεδίου «**Άρτεμις**» έλεγχοι σε **5.198** επιχειρήσεις.

Στο πλαίσιο αυτής της δειγματοληπτικής διαδικασίας **477** επιχειρήσεις, βρέθηκαν να απασχολούν αδήλωτους εργαζόμενους (ποσοστό **9,18%**).

Σε σύνολο **27.425** εργαζομένων στις επιχειρήσεις που διενεργήθηκαν έλεγχοι, εντοπίστηκαν **742** αδήλωτοι εργαζόμενοι (ποσοστό **2,71%**), ενώ τα πρόστιμα που επιβλήθηκαν, αποκλειστικά για την αδήλωτη εργασία ανέρχονται στο ποσό των **7.633.763 €**.

Οι υψηλές αυτές κυρώσεις επιβλήθηκαν άμεσα, επιτόπια και κατά «δέσμια αρμοδιότητα» του ελεγκτή, καθώς η αδήλωτη εργασία αντιμετωπίζεται πλέον, και με την υποστήριξη των πληροφοριακών συστημάτων του Υπουργείου Εργασίας, Κοινωνικής Ασφάλισης και Πρόνοιας, ως ευθέως αποδεικνυόμενη παράβαση.

Πρόκειται για την αυστηροποίηση των προστίμων για την αδήλωτη εργασία, σε υψηλά επίπεδα και συγκεκριμένα στο **18πλάσιο του κατώτατου μισθού** δηλαδή **10.550 ευρώ ανά αδήλωτο εργαζόμενο**. Τα πρόστιμα αυτά καθιστούν πλέον την αδήλωτη εργασία μία ασύμφορη και ιδιαίτερως ριψοκίνδυνη πρακτική για τις επιχειρήσεις.

### ΠΙΝΑΚΑΣ Ι

Αριθμός Ελεγχθεισών Επιχειρήσεων	Αριθμός Επιχειρήσεων με Αδήλωτους Εργαζόμενους	Ποσοστό % Παραβατικών Επιχειρήσεων	Αριθμός Εργαζομένων	Αριθμός Αδήλωτων Εργαζομένων	Ποσοστό % Αδήλωτων Εργαζομένων σε σχέση με το σύνολο των εργαζομένων	Ποσά Προστίμων σε (€)
5198	477	9.18	27425	742	2.71	7,633,763 €

Στον **Πίνακα II** παρουσιάζονται τα αντίστοιχα στοιχεία ελέγχων ανά γεωγραφική περιφέρεια της χώρας.

**ΠΙΝΑΚΑΣ II**

ΠΕΡΙΦΕΡΕΙΑ	Αριθμός Ελεγχθεισών Επιχειρήσεων	Αριθμός Επιχειρήσεων με Αδήλωτους Εργαζόμενους	Ποσοστό % Παραβατικών Επιχειρήσεων	Αριθμός Εργαζομένων	Αριθμός Αδήλωτων Εργαζομένων	Ποσοστό % Αδήλωτων Εργαζομένων σε σχέση με το σύνολο των εργαζομένων	Ποσά Προστίμων σε (€)
ΑΝ. ΜΑΚΕΔΟΝΙΑΣ & ΘΡΑΚΗΣ	283	42	14.84	1452	54	3.72	543762
ΑΤΤΙΚΗΣ	1379	186	13.49	7280	309	4.24	3199189
ΒΟΡΕΙΟΥ ΑΙΓΑΙΟΥ	111	14	12.61	410	17	4.15	178947
ΔΥΤΙΚΗΣ ΕΛΛΑΔΑΣ	327	16	4.89	1348	37	2.74	383090
ΔΥΤΙΚΗΣ ΜΑΚΕΔΟΝΙΑΣ	234	13	5.56	882	16	1.81	165898
ΗΠΕΙΡΟΥ	351	23	6.55	1939	30	1.55	298756
ΘΕΣΣΑΛΙΑΣ	444	44	9.91	2589	66	2.55	667759
ΙΟΝΙΩΝ ΝΗΣΩΝ	128	7	5.47	587	8	1.36	81554
ΚΕΝΤΡΙΚΗΣ ΜΑΚΕΔΟΝΙΑΣ	715	41	5.73	4470	56	1.25	597051
ΚΡΗΤΗΣ	363	34	9.37	1813	76	4.19	721591
ΝΟΤΙΟΥ ΑΙΓΑΙΟΥ	152	8	5.26	1199	10	0.83	105500
ΠΕΛΟΠΟΝΝΗΣΟΥ	418	29	6.94	2099	42	2.00	431921
ΣΤΕΡΕΑΣ ΕΛΛΑΔΑΣ	293	20	6.83	1357	21	1.55	258745
<b>ΣΥΝΟΛΟ</b>	<b>5198</b>	<b>477</b>	<b>9.18</b>	<b>27425</b>	<b>742</b>	<b>2.71</b>	<b>7633763</b>

Στο **Διάγραμμα I** αποτυπώνονται ο αριθμός ελέγχων για αδήλωτη εργασία, ο συνολικός αριθμός εργαζομένων στις επιχειρήσεις που ελέγχθηκαν και ο αριθμός αδήλωτων εργαζομένων ανά Περιφέρεια κατά το διάστημα 15/9/2013 - 30/11/2013.

Στο **Διάγραμμα II**, αποτυπώνονται το ποσοστό % επιχειρήσεων που απασχολούσαν αδήλωτους εργαζόμενους, το ποσοστό % αδήλωτων εργαζομένων επί του συνόλου των εργαζομένων που ελέγχθηκαν και τα ποσά επιβληθέντων προστίμων για αδήλωτη εργασία, ανά Περιφέρεια κατά το διάστημα 15/9/2013 - 30/11/2013.

## ΔΙΑΓΡΑΜΜΑ Ι

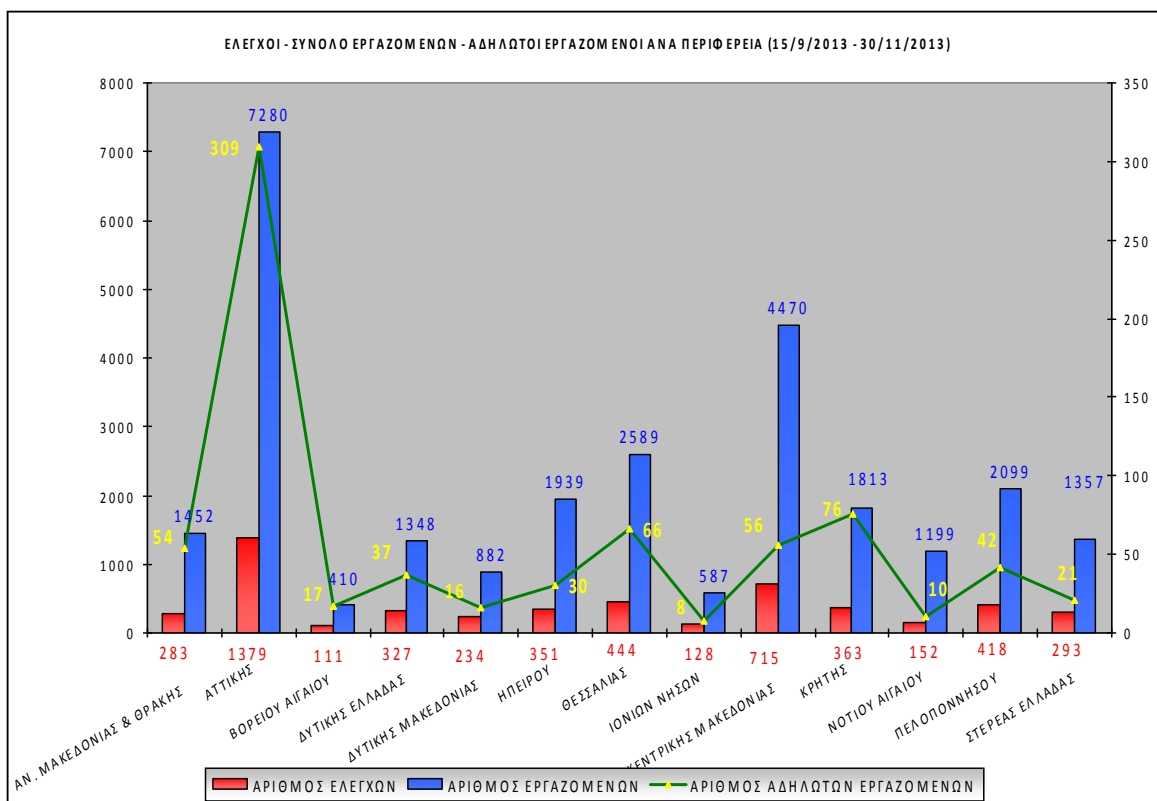

## ΔΙΑΓΡΑΜΜΑ ΙΙ

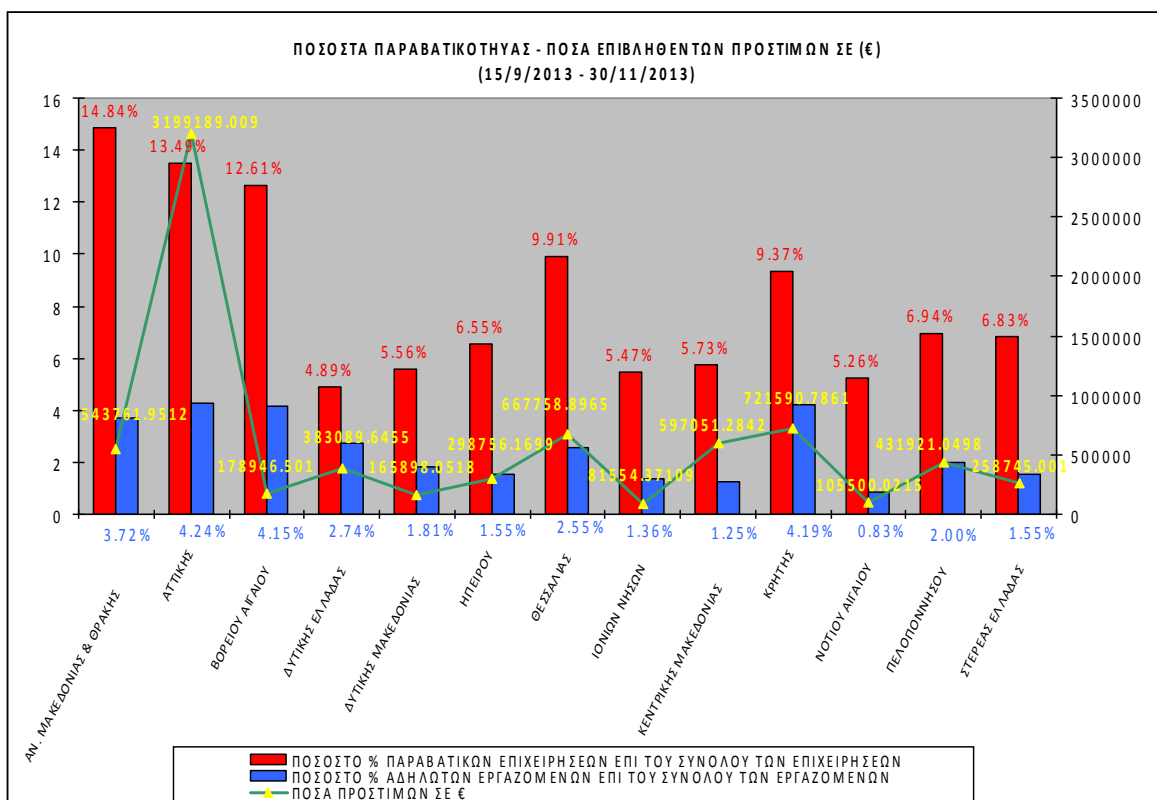

**ΑΔΗΛΩΤΟΙ ΕΡΓΑΖΟΜΕΝΟΙ ΚΑΙ ΠΟΣΑ ΕΠΙΒΛΗΘΕΝΤΩΝ ΠΡΟΣΤΙΜΩΝ  
ΑΝΑ ΠΕΡΙΦΕΡΕΙΑ  
(15/9/2013 - 30/11/2013)**



ΧΑΡΤΗΣ : ΑΔΗΛΩΤΟΙ ΕΡΓΑΖΟΜΕΝΟΙ ΚΑΙ ΠΟΣΑ ΕΠΙΒΛΗΘΕΝΤΩΝ ΠΡΟΣΤΙΜΩΝ ΑΝΑ ΠΕΡΙΦΕΡΕΙΑ

Στον Πίνακα III παρουσιάζονται τα στοιχεία ελέγχων από 15.9.2013 έως 30.11.2013 ανά περιφερειακή ενότητα της χώρας.

**ΠΙΝΑΚΑΣ III**

ΠΕΡΙΦΕΡΕΙΑ	ΠΕΡΙΦΕΡΕΙΑΚΗ ΕΝΟΤΗΤΑ	ΑΡΙΘΜΟΣ ΕΛΕΓΧΘΕΙΣΩΝ ΕΠΙΧΕΙΡΗΣΕΩΝ	ΑΡΙΘΜΟΣ ΕΡΓΑΖΟΜΕΝΩΝ	ΑΡΙΘΜΟΣ ΑΔΗΛΩΤΩΝ ΕΡΓΑΖΟΜΕΝΩΝ	ΠΟΣΟΣΤΟ % ΑΔΗΛΩΤΩΝ ΕΡΓΑΖΟΜΕΝΩΝ ΣΕ ΣΧΕΣΗ ΜΕ ΤΟ ΣΥΝΟΛΟ ΤΩΝ ΕΡΓΑΖΟΜΕΝΩΝ
<b>ΑΝΑΤΟΛΙΚΗΣ ΜΑΚΕΔΟΝΙΑΣ &amp; ΘΡΑΚΗΣ</b>	ΕΒΡΟΥ	57	204	11	5.39
	ΡΟΔΟΠΗΣ	63	176	7	3.98
	ΞΑΝΘΗΣ	36	649	9	1.39
	ΚΑΒΑΛΑΣ	58	134	4	2.99
	ΔΡΑΜΑΣ	69	289	23	7.96
	ΘΑΣΟΥ	0	0	0	0.00
<b>ΚΕΝΤΡΙΚΗΣ ΜΑΚΕΔΟΝΙΑΣ</b>	ΣΕΡΡΩΝ	77	367	10	2.72
	ΠΕΛΛΑΣ	131	504	0	0.00
	ΚΙΛΚΙΣ	95	926	5	0.54
	ΘΕΣΣΑΛΟΝΙΚΗΣ	270	1499	31	2.07
	ΧΑΛΚΙΔΙΚΗΣ	38	433	4	0.92
	ΗΜΑΘΙΑΣ	73	387	0	0.00
	ΠΙΕΡΙΑΣ	31	354	6	1.69
<b>ΔΥΤΙΚΗΣ ΜΑΚΕΔΟΝΙΑΣ</b>	ΓΡΕΒΕΝΩΝ	4	7	4	57.14
	ΚΑΣΤΟΡΙΑΣ	35	126	3	2.38
	ΚΟΖΑΝΗΣ	169	688	9	1.31
	ΦΛΩΡΙΝΑΣ	26	61	0	0.00
<b>ΗΠΕΙΡΟΥ</b>	ΑΡΤΑΣ	36	179	0	0.00
	ΘΕΣΠΡΩΤΙΑΣ	32	101	5	4.95
	ΙΩΑΝΝΙΝΩΝ	188	1254	18	1.44
	ΠΡΕΒΕΖΑΣ	95	405	7	1.73
<b>ΘΕΣΣΑΛΙΑΣ</b>	ΚΑΡΔΙΤΣΑΣ	39	127	4	3.15
	ΛΑΡΙΣΑΣ	133	849	23	2.71
	ΜΑΓΝΗΣΙΑΣ	67	502	26	5.18
	ΣΠΟΡΑΔΩΝ	0	0	0	0.00
	ΤΡΙΚΑΛΩΝ	205	1111	13	1.17
<b>ΔΥΤΙΚΗΣ ΕΛΛΑΔΑΣ</b>	ΑΙΤΩΛΟΑΚΑΡΝΑΝΙΑΣ	151	704	10	1.42
	ΑΧΑΪΑΣ	131	488	18	3.69
	ΗΛΕΙΑΣ	45	156	9	5.77
<b>ΣΤΕΡΕΑΣ ΕΛΛΑΔΑΣ</b>	ΒΟΙΩΤΙΑΣ	78	481	0	0.00
	ΕΥΒΟΙΑΣ	95	280	13	4.64
	ΕΥΡΥΤΑΝΙΑΣ	51	96	3	3.13
	ΦΘΙΩΤΙΔΑΣ	43	440	5	1.14
	ΦΩΚΙΔΑΣ	26	60	0	0.00

ΠΕΡΙΦΕΡΕΙΑ	ΠΕΡΙΦΕΡΕΙΑΚΗ ΕΝΟΤΗΤΑ	ΑΡΙΘΜΟΣ ΕΛΕΓΧΘΕΙΣΩΝ ΕΠΙΧΕΙΡΗΣΕΩΝ	ΑΡΙΘΜΟΣ ΕΡΓΑΖΟΜΕΝΩΝ	ΑΡΙΘΜΟΣ ΑΔΗΛΩΤΩΝ ΕΡΓΑΖΟΜΕΝΩΝ	ΠΟΣΟΣΤΟ % ΑΔΗΛΩΤΩΝ ΕΡΓΑΖΟΜΕΝΩΝ ΣΕ ΣΧΕΣΗ ΜΕ ΤΟ ΣΥΝΟΛΟ ΤΩΝ ΕΡΓΑΖΟΜΕΝΩΝ
ΙΟΝΙΩΝ ΝΗΣΩΝ	ΖΑΚΥΝΘΟΥ	17	24	5	20.83
	ΙΘΑΚΗΣ	0	0	0	0.00
	ΚΕΡΚΥΡΑΣ	52	230	1	0.43
	ΚΕΦΑΛΛΗΝΙΑΣ	18	55	0	0.00
	ΛΕΥΚΑΔΑΣ	41	278	2	0.72
ΒΟΡΕΙΟΥ ΑΙΓΑΙΟΥ	ΙΚΑΡΙΑΣ	0	0	0	0.00
	ΛΕΣΒΟΥ	48	157	9	5.73
	ΛΗΜΝΟΥ	0	0	0	0.00
	ΣΑΜΟΥ	26	113	0	0.00
	ΧΙΟΥ	37	140	8	5.71
ΑΤΤΙΚΗΣ	ΑΝΑΤΟΛ. ΑΤΤΙΚΗΣ	157	817	36	4.41
	ΒΟΡ. ΤΟΜ. ΑΘΗΝΩΝ	18	111	3	2.70
	ΔΥΤΙΚΗΣ ΑΤΤΙΚΗΣ	141	607	41	6.75
	ΔΥΤ. ΤΟΜ. ΑΘΗΝΩΝ	114	540	36	6.67
	ΚΕΝΤΡ. ΤΟΜ. ΑΘΗΝ. ΝΗΣΩΝ	447	2471	106	4.29
		11	130	4	3.08
	ΝΟΤ. ΤΟΜ. ΑΘΗΝΩΝ	145	1344	36	2.68
	ΠΕΙΡΑΙΩΣ	346	1260	47	3.73
ΠΕΛΟΠΟΝΝΗΣΟΥ	ΑΡΓΟΛΙΔΑΣ	62	219	8	3.65
	ΑΡΚΑΔΙΑΣ	159	497	20	4.02
	ΚΟΡΙΝΘΙΑΣ	82	444	5	1.13
	ΛΑΚΩΝΙΑΣ	59	228	5	2.19
	ΜΕΣΣΗΝΙΑΣ	56	711	4	0.56
ΝΟΤΙΟΥ ΑΙΓΑΙΟΥ	ΑΝΔΡΟΥ	12	34	2	5.88
	ΘΗΡΑΣ	0	0	0	0.00
	ΚΑΛΥΜΝΟΥ	5	22	0	0.00
	ΚΑΡΠΑΘΟΣ	0	0	0	0.00
	ΚΕΑΣ-ΚΥΘΝΟΥ	0	0	0	0.00
	ΚΩ	8	285	0	0.00
	ΜΗΛΟΥ	0	0	0	0.00
	ΜΥΚΟΝΟΥ	6	7	3	42.86
	ΝΑΞΟΥ	28	110	0	0.00
	ΠΑΡΟΥ	0	0	0	0.00
	ΡΟΔΟΥ	30	221	1	0.45
	ΣΥΡΟΥ	63	520	4	0.77
ΤΗΝΟΥ	0	0	0	0.00	
ΚΡΗΤΗΣ	ΗΡΑΚΛΕΙΟΥ	128	565	39	6.90
	ΛΑΣΙΘΙΟΥ	100	527	15	2.85
	ΡΕΘΥΜΝΟΥ	59	376	10	2.66
	ΧΑΝΙΩΝ	76	345	12	3.48
<b>ΣΥΝΟΛΟ</b>		<b>5198</b>	<b>27425</b>	<b>742</b>	<b>2.71</b>



Στον Πίνακα IV παρουσιάζονται αναλυτικά οι κλάδοι οικονομικής δραστηριότητας, στους οποίους βρέθηκαν να απασχολούνται αδήλωτοι εργαζόμενοι.

**ΠΙΝΑΚΑΣ IV**

ΚΩΔ. ΚΛΑΔ.	ΛΕΚΤΙΚΟ ΚΛΑΔΟΥ ΟΙΚΟΝΟΜΙΚΗΣ ΔΡΑΣΤΗΡΙΟΤΗΤΑΣ	ΠΕΡΙΓΡΑΦΗ ΚΛΑΔΟΥ ΟΙΚΟΝΟΜΙΚΗΣ ΔΡΑΣΤΗΡΙΟΤΗΤΑΣ	ΣΥΝΟΛΟ ΕΡΓΑΖΟΜΕΝΩΝ	ΑΔΗΛΩΤΟΙ ΕΡΓΑΖΟΜΕΝΟΙ	ΠΟΣΟΣΤΟ % ΠΑΡΑΒΑΤΙΚΟΤΗΤΑΣ ΑΝΑ ΚΛΑΔΟ
01	Φυτική και ζωική παραγωγή, θήρα και συναφείς δραστηριότητες	Μικτές γεωργοκτηνοτροφικές δραστηριότητες	59	4	6.78
		Υποστηρικτικές δραστηριότητες για τη ζωική παραγωγή	8	1	12.50
ΜΕΡΙΚΟ ΣΥΝΟΛΟ			67	5	7.46
03		Θαλασσία υδατοκαλλιέργεια	173	1	0.58
10	Βιομηχανία τροφίμων	Επεξεργασία και συντήρηση κρέατος	94	2	2.13
		Επεξεργασία και συντήρηση πατατών	36	5	13.89
		Παραγωγή χυμών φρούτων και λαχανικών	130	2	1.54
		Παρασκευή διατηρουμένων φρούτων και λαχανικών	37	9	24.32
		Ελαιολιβία	196	8	4.08
		Παραγωγή άλλων μη επεξεργασμένων ελαίων και λιπών	1	1	100.00
		Λειτουργία γαλακτοκομείων και τυροκομία	55	4	7.27
		Αρτοποιία, παραγωγή νωπών ειδών ζαχαροπλαστικής	789	47	5.96
		Παραγωγή παξιμαδιών και μπισκοτών, παραγωγή διατηρουμένων ειδών ζαχαροπλαστικής	192	6	3.13
		Παραγωγή κακάο, σοκολάτας και ζαχαρωτών	22	1	4.55
		Παραγωγή άλλων ειδών διατροφής π.δ.κ.α.	55	2	3.64
ΜΕΡΙΚΟ ΣΥΝΟΛΟ			1607	87	5.41
14	Κατασκευή ειδών ενδυσης	Κατασκευή άλλων εξωτερικών ενδυμάτων	39	13	33.33
		Κατασκευή εσωρούχων	28	8	28.57
		Κατασκευή άλλων ενδυμάτων και εξαρτημάτων ενδυσης	7	2	28.57
ΜΕΡΙΚΟ ΣΥΝΟΛΟ			74	23	31.08
18		Άλλες εκτυπωτικές δραστηριότητες	142	2	1.41
20		Παραγωγή άλλων χημικών προϊόντων π.δ.κ.α.	10	1	10.00
23	Παραγωγή άλλων μη μεταλλικών ορυκτών προϊόντων	Κατασκευή επιπέδου γυαλιού	1	1	100.00
		Μορφοποίηση και κατεργασία επιπέδου γυαλιού	8	2	25.00
		Κατασκευή τουβλών, πλακιδίων και λοιπών δομικών προϊόντων από σπητη γη	5	1	20.00
ΜΕΡΙΚΟ ΣΥΝΟΛΟ			166	7	4.22
25	Κατασκευή μεταλλικών προϊόντων, με εξαίρεση τα	Κατασκευή μεταλλικών σκελετών και μερών μεταλλικών σκελετών	263	4	1.52
		Κατασκευή μεταλλικών πορτών και παραθύρων	22	2	9.09

	μηχανηματα και τα ειδη εξοπλισμου	Κατασκευη σωματων και λεβητων κεντρικης θερμανσης	39	2	5.13
		Μεταλλοτεχνια	8	5	62.50
ΜΕΡΙΚΟ ΣΥΝΟΛΟ			332	13	3.92
30		Ναυπηγηση πλοιων και πλωτων κατασκευων	525	6	1.14
31		Κατασκευη επιπλων για γραφεια και καταστηματα	15	1	6.67
		Κατασκευη αλλων επιπλων	24	4	16.67
33		Επισκευη ηλεκτρικου εξοπλισμου	1	1	100.00
		Επισκευη και συντηρηση πλοιων και σκαφων	10	4	40.00
38		Συλλογη μη επικινδυνων αποβλητων	65	4	6.15
		Αποσυναρμολογηση παλαιων ειδων	13	2	15.38
41		Κατασκευη κτιριων για κατοικιες και μη	30	2	6.67
42	Εργα πολιτικου μηχανικου	Κατασκευη δρομων και αυτοκινητοδρομων	22	3	13.64
		Κατασκευη κοινωφελων εργαων τηλεπικοινωνιων	75	6	8.00
		Κατασκευη υδραυλικων και λιμενικων εργαων	9	1	11.11
		Κατασκευη αλλων εργαων πολιτικου μηχανικου π.δ.κ.α.	150	1	0.67
ΜΕΡΙΚΟ ΣΥΝΟΛΟ			256	11	4.30
43	Εξειδικευμένες κατασκευαστικές δραστηριότητες	Ηλεκτρικες εγκαταστασεις	107	1	0.93
		Ξυλουργικες εργασιες	3	1	33.33
ΜΕΡΙΚΟ ΣΥΝΟΛΟ			110	2	1.82
45	Χονδρικο και λιανικο εμποριο, επισκευη μηχανοκινητων οχηματων και μοτοσυκλετων	Πωληση αυτοκινητων και ελαφρων μηχανοκινητων οχηματων	122	2	1.64
		Συντηρηση και επισκευη μηχανοκινητων οχηματων	220	13	5.91
		Λιανικο εμποριο μερων και εξαρτηματων μηχανοκινητων οχηματων	17	2	11.76
ΜΕΡΙΚΟ ΣΥΝΟΛΟ			359	17	4.74
46	Χονδρικο εμποριο, εκτος απο το εμποριο μηχανοκινητων οχηματων και μοτοσυκλετων	Εμπορικο αντιπροσωποι που μεσολαβουν στην πωληση γεωργικων πρωτων υλων, ζωντων ζωνων, κλωστοϋφαντουργικων πρωτων υλων και ημιτελων προϊοντων	21	1	4.76
		Εμπορικο αντιπροσωποι που μεσολαβουν στην πωληση καυσιμων, μεταλλευματων, μεταλλων και βιομηχανικων χημικων προϊοντων	36	1	2.78
		Εμπορικο αντιπροσωποι που μεσολαβουν στην πωληση ξυλειας και οικοδομικων υλικων	4	3	75.00
		Χονδρικο εμποριο σιτηρων, σπορων και ζωοτροφων	12	1	8.33
		Χονδρικο εμποριο φρουτων και λαχανικων	69	8	11.59
		Χονδρικο εμποριο ποτων	8	2	25.00
		Χονδρικο εμποριο αλλων τροφιμων	7	2	28.57
		Μη ειδικευμενο χονδρικο εμποριο τροφιμων, ποτων και καπνου	32	1	3.13
		Χονδρικο εμποριο κλωστοϋφαντουργικων προϊοντων	3	1	33.33
		Χονδρικο εμποριο ξυλειας, οικοδομικων υλικων και ειδων υγιεινης	45	1	2.22
ΜΕΡΙΚΟ ΣΥΝΟΛΟ			237	21	8.86

47	Λιανικό εμπόριο, εκτός από το εμπόριο μηχανοκίνητων οχημάτων και μοτοσυκλετών	Καταστήματα γενικών λιανικών πωλήσεων και υπεραγορές (super market), στα οποία υπερισχύουν τα τροφίμα, τα ποτά ή ο καπνός	1358	5	0.37
		Παντοπωλεία	40	6	15.00
		Άλλο λιανικό εμπόριο σε μη ειδικευμένα καταστήματα	188	1	0.53
		Λιανικό εμπόριο φρούτων και λαχανικών σε ειδικευμένα καταστήματα	20	5	25.00
		Λιανικό εμπόριο κρέατος και προϊόντων κρέατος σε ειδικευμένα καταστήματα	50	5	10.00
		Λιανικό εμπόριο ψαριών, καρκινοειδών και μαλακίων σε ειδικευμένα καταστήματα	46	1	2.17
		Λιανικό εμπόριο ψωμιού, αρτοσκευασμάτων και λοιπών ειδών αρτοποιίας και ζαχαροπλαστικής σε ειδικευμένα καταστήματα	207	11	5.31
		Λιανικό εμπόριο ποτών σε ειδικευμένα καταστήματα	17	1	5.88
		Λιανικό εμπόριο άλλων τροφίμων σε ειδικευμένα καταστήματα	37	2	5.41
		Λιανικό εμπόριο καυσίμων κίνησης σε ειδικευμένα καταστήματα	513	23	4.48
		Λιανικό εμπόριο ηλεκτρονικών υπολογιστών, περιφερειακών μονάδων υπολογιστών και λογισμικού σε ειδικευμένα καταστήματα	51	4	7.84
		Λιανικό εμπόριο τηλεπικοινωνιακού εξοπλισμού σε ειδικευμένα καταστήματα	49	3	6.12
		Λιανικό εμπόριο κλωστοϋφαντουργικών προϊόντων σε ειδικευμένα καταστήματα	26	1	3.85
		Λιανικό εμπόριο σιδηρικών, χρωμάτων και τζαμιών σε ειδικευμένα καταστήματα	39	1	2.56
		Λιανικό εμπόριο επιπλών, φωτιστικών και άλλων ειδών οικιακής χρήσης σε ειδικευμένα καταστήματα	255	3	1.18
		Λιανικό εμπόριο αθλητικού εξοπλισμού σε ειδικευμένα καταστήματα	50	1	2.00
		Λιανικό εμπόριο παιχνιδιών κάθε είδους σε ειδικευμένα καταστήματα	203	3	1.48
		Λιανικό εμπόριο ενδυμάτων σε ειδικευμένα καταστήματα	448	13	2.90
		Λιανικό εμπόριο υποδημάτων και δερματινών ειδών σε ειδικευμένα καταστήματα	53	1	1.89
		Φαρμακευτικά είδη σε ειδικευμένα καταστήματα	141	1	0.71
		Λιανικό εμπόριο λουλουδιών, φυτών, σπορών και λιπασμάτων σε ειδικευμένα καταστήματα (ανθοπωλεία)	18	2	11.11
		Λιανικό εμπόριο ρολογιών και κοσμημάτων σε ειδικευμένα καταστήματα	37	3	8.11
		Λιανικό εμπόριο φωτογραφικών ειδών	50	1	2.00
Λιανικό εμπόριο τροφίμων, ποτών και καπνού σε υπαίθριους παγκούς και αγορές	7	2	28.57		
ΜΕΡΙΚΟ ΣΥΝΟΛΟ			3903	99	2.54
49		Οδικές μεταφορές εμπορευμάτων	178	12	6.74
50	Πλωτές μεταφορές	Θαλασσιές και ακτοπλοϊκές μεταφορές εμπορευμάτων	49	2	4.08

		Εσωτερικές πλωτές μεταφορές εμπορευμάτων	18	1	5.56
ΜΕΡΙΚΟ ΣΥΝΟΛΟ			67	3	4.48
52		Δραστηριότητες συναφείς με τις χερσαίες μεταφορές	9	2	22.22
53	Ταχυδρομικές και ταχυμεταφορικές δραστηριότητες	Ταχυδρομικές δραστηριότητες στο πλαίσιο της υποχρέωσης παροχής καθολικής υπηρεσίας	80	1	1.25
		Άλλες ταχυδρομικές και ταχυμεταφορικές δραστηριότητες	233	7	3.00
ΜΕΡΙΚΟ ΣΥΝΟΛΟ			313	8	2.56
55	Καταλυματα	Ξενοδοχεία, μοτέλ και παρομοια καταλυματα με εστιατοριο	1490	30	2.01
		Ξενοδοχεία, μοτέλ και παρομοια καταλυματα χωρίς εστιατοριο	343	3	0.87
ΜΕΡΙΚΟ ΣΥΝΟΛΟ			1833	33	1.80
56	Δραστηριότητες υπηρεσιών εστίασης	Δραστηριότητες υπηρεσιών εστιατοριών	2884	90	3.12
		Δραστηριότητες υπηρεσιών ζαχαροπλασטיών	189	2	1.06
		Δραστηριότητες υπηρεσιών κινητών μοναδών εστίασης (καντίνες)	13	1	7.69
		Δραστηριότητες μοναδών εστίασης για φαγητό άμεσης καταναλώσης και παρομοίες υπηρεσίες	776	43	5.54
		Μπαρ και καφέ-μπαρ	2444	76	3.11
		Καφενεία (περιλαμβάνονται και οι καφετερίες)	1688	56	3.32
		Νυχτερινα κεντρα και άλλα κεντρα διασκέδασης	70	5	7.14
ΜΕΡΙΚΟ ΣΥΝΟΛΟ			8064	273	3.39
59		Δραστηριότητες προβολής κινηματογραφικών ταινιών	30	1	3.33
60		Τηλεοπτικός προγραμματισμός και τηλεοπτικές εκπομπές	4	2	50.00
61	Τηλεπικοινωνίες	Ενσύρματες τηλεπικοινωνιακές δραστηριότητες	38	1	2.63
		Άλλες τηλεπικοινωνιακές δραστηριότητες	15	1	6.67
ΜΕΡΙΚΟ ΣΥΝΟΛΟ			53	2	3.77
62	Δραστηριότητες προγραμματισμού ηλεκτρονικών υπολογιστών, παροχής συμβούλων και συναφείς δραστηριότητες	Δραστηριότητες προγραμματισμού ηλεκτρονικών συστημάτων	2	1	50.00
		Δραστηριότητες παροχής συμβουλών σχετικά με τους ηλεκτρονικούς υπολογιστές	7	1	14.29
ΜΕΡΙΚΟ ΣΥΝΟΛΟ			9	2	22.22
64	Δραστηριότητες χρηματοπιστωτικών υπηρεσιών, με εξαίρεση τις ασφαλιστικές δραστηριότητες και τα συνταξιοδοτικά ταμεία	Δραστηριότητες εταιρειών χαρτοφυλακίου	30	4	13.33
		Χρηματοδοτική μίσθωση (leasing)	3	1	33.33
		Άλλες πιστωτικές δραστηριότητες	7	2	28.57
ΜΕΡΙΚΟ ΣΥΝΟΛΟ			40	7	17.50
69		Δραστηριότητες λογιστικής, τήρησης βιβλίων και λογιστικού ελεγχού· παροχή φορολογικών συμβουλών	78	1	1.28
73		Διαφημιστικά γραφεία	27	5	18.52
74		Δραστηριότητες ειδικευμένου σχεδίου	4	2	50.00
77		Ενοίκιαση και εκμίσθωση ειδών αναψυχής και αθλητικών ειδών	1	1	100.00

79		Δραστηριότητες ταξιδιωτικών πρακτορείων	71	4	5.63
80		Δραστηριότητες παροχής ιδιωτικής προστασίας	253	14	5.53
81		Γενικός καθαρισμός κτιρίων	238	3	1.26
82		Αναπαραγωγή φωτοτυπιών, προετοιμασία εγγραφών και άλλες ειδικευμένες δραστηριότητες γραμματειακής υποστηρίξης	9	1	11.11
85	Εκπαίδευση	Προσχολική εκπαίδευση	232	3	1.29
		Πρωτοβάθμια εκπαίδευση	282	1	0.35
		Γενική δευτεροβάθμια εκπαίδευση	133	1	0.75
		Λοιπές σχολές και κέντρα εκπαίδευσης π.δ.κ.α.	42	2	4.76
		Εκπαιδευτικές υποστηρικτικές δραστηριότητες	5	1	20.00
ΜΕΡΙΚΟ ΣΥΝΟΛΟ			694	8	1.15
86	Δραστηριότητες ανθρωπίνης υγείας	Δραστηριότητες άσκησης ειδικών ιατρικών επαγγελματιών	18	2	11.11
		Δραστηριότητες άσκησης οδοντιατρικών επαγγελματιών	2	1	50.00
		Άλλες δραστηριότητες ανθρωπίνης υγείας	82	1	1.22
ΜΕΡΙΚΟ ΣΥΝΟΛΟ			102	4	3.92
87		Δραστηριότητες αποκλειστικού (-ης) νοσοκομίου κατ' οίκον για ηλικιωμένους και άτομα με αναπηρία	6	2	33.33
88		Δραστηριότητες βρεφονηπιακών και παιδικών σταθμών	30	1	3.33
90		Υποστηρικτικές δραστηριότητες για τις τέχνες του θεάματος	3	3	100.00
92		Τυχέρα παιχνίδια και στοίχηματα	164	3	1.83
93	Αθλητικές δραστηριότητες και διασκέδασης και ψυχαγωγίας	Εκμετάλλευση αθλητικών εγκαταστάσεων	8	1	12.50
		Δραστηριότητες αθλητικών ομίλων	63	5	7.94
		Άλλες δραστηριότητες διασκέδασης και ψυχαγωγίας	17	4	23.53
ΜΕΡΙΚΟ ΣΥΝΟΛΟ			88	10	11.36
96	Άλλες δραστηριότητες παροχής προσωπικών υπηρεσιών	Πλύσιμο και (στεγνό) καθαρισμό κλωστοϋφαντουργικών και γουνινών προϊόντων	92	6	6.52
		Δραστηριότητες κομμωτηρίων, κουρείων και κέντρων αισθητικής	214	14	6.54
		Δραστηριότητες γραφείων κηδείων και συναφείς δραστηριότητες	9	2	22.22
		Δραστηριότητες σχετικές με τη φυσική ευεξία	41	2	4.88
		Άλλες δραστηριότητες παροχής προσωπικών υπηρεσιών π.δ.κ.α.	1	1	100.00
ΜΕΡΙΚΟ ΣΥΝΟΛΟ			357	25	7.00
ΓΕΝΙΚΟ ΣΥΝΟΛΟ			20692	742	3.59

Στον Πίνακα V, καταγράφονται τα ποσοστά αδήλωτης εργασίας ανά φύλο, ενώ στον Πίνακα VI, καταγράφονται τα ποσοστά αδήλωτης εργασίας, αλλοδαπών και ημεδαπών εργαζομένων.

**ΠΙΝΑΚΑΣ V**

ΠΕΡΙΦΕΡΕΙΑ	ΑΝΔΡΕΣ ΕΡΓΑΖΟΜΕΝΟΙ	ΑΝΔΡΕΣ ΑΔΗΛΩΤΟΙ	ΠΟΣΟΣΤΟ % ΑΔΗΛΩΤΩΝ ΑΝΔΡΩΝ ΣΕ ΣΧΕΣΗ ΜΕ ΤΟ ΣΥΝΟΛΟ ΤΩΝ ΕΡΓΑΖΟΜΕΝΩΝ ΑΝΔΡΩΝ	ΓΥΝΑΙΚΕΣ ΕΡΓΑΖΟΜΕΝΕΣ	ΓΥΝΑΙΚΕΣ ΑΔΗΛΩΤΕΣ	ΠΟΣΟΣΤΟ % ΑΔΗΛΩΤΩΝ ΓΥΝΑΙΚΩΝ ΣΕ ΣΧΕΣΗ ΜΕ ΤΟ ΣΥΝΟΛΟ ΤΩΝ ΕΡΓΑΖΟΜΕΝΩΝ ΓΥΝΑΙΚΩΝ
ΑΝ. ΜΑΚΕΔΟΝΙΑΣ & ΘΡΑΚΗΣ	872	28	3.21	580	26	4.48
ΑΤΤΙΚΗΣ	4125	193	4.68	3155	116	3.68
ΒΟΡΕΙΟΥ ΑΙΓΑΙΟΥ	189	8	4.23	221	9	4.07
ΔΥΤΙΚΗΣ ΕΛΛΑΔΑΣ	639	17	2.66	709	20	2.82
ΔΥΤΙΚΗΣ ΜΑΚΕΔΟΝΙΑΣ	465	8	1.72	417	8	1.92
ΗΠΕΙΡΟΥ	964	13	1.35	975	17	1.74
ΘΕΣΣΑΛΙΑΣ	1396	19	1.36	1193	47	3.94
ΙΟΝΙΩΝ ΝΗΣΩΝ	249	6	2.41	338	2	0.59
ΚΕΝΤΡΙΚΗΣ ΜΑΚΕΔΟΝΙΑΣ	2376	32	1.35	2094	24	1.15
ΚΡΗΤΗΣ	808	44	5.45	1005	32	3.18
ΝΟΤΙΟΥ ΑΙΓΑΙΟΥ	692	7	1.01	507	3	0.59
ΠΕΛΟΠΟΝΝΗΣΟΥ	951	30	3.15	1148	12	1.05
ΣΤΕΡΕΑΣ ΕΛΛΑΔΑΣ	774	12	1.55	583	9	1.54
<b>ΣΥΝΟΛΟ</b>	<b>14500</b>	<b>417</b>	<b>2.88</b>	<b>12925</b>	<b>325</b>	<b>2.51</b>

**ΠΙΝΑΚΑΣ VI**

ΠΕΡΙΦΕΡΕΙΑ	ΣΥΝΟΛΟ ΗΜΕΔΑΠΩΝ ΕΡΓΑΖΟΜΕΝΩΝ	ΣΥΝΟΛΟ ΑΔΗΛΩΤΩΝ ΗΜΕΔΑΠΩΝ ΕΡΓΑΖΟΜΕΝΩΝ	ΠΟΣΟΣΤΟ % ΑΔΗΛΩΤΩΝ ΗΜΕΔΑΠΩΝ ΣΕ ΣΧΕΣΗ ΜΕ ΤΟ ΣΥΝΟΛΟ ΤΩΝ ΗΜΕΔΑΠΩΝ ΕΡΓΑΖΟΜΕΝΩΝ	ΣΥΝΟΛΟ ΑΛΛΟΔΑΠΩΝ ΕΡΓΑΖΟΜΕΝΩΝ	ΣΥΝΟΛΟ ΑΔΗΛΩΤΩΝ ΑΛΛΟΔΑΠΩΝ ΕΡΓΑΖΟΜΕΝΩΝ	ΠΟΣΟΣΤΟ % ΑΔΗΛΩΤΩΝ ΑΛΛΟΔΑΠΩΝ ΣΕ ΣΧΕΣΗ ΜΕ ΤΟ ΣΥΝΟΛΟ ΤΩΝ ΑΛΛΟΔΑΠΩΝ ΕΡΓΑΖΟΜΕΝΩΝ
ΑΝ. ΜΑΚΕΔΟΝΙΑΣ & ΘΡΑΚΗΣ	1368	46	3.36	84	8	9.52
ΑΤΤΙΚΗΣ	5914	201	3.40	1366	108	7.91
ΒΟΡΕΙΟΥ ΑΙΓΑΙΟΥ	363	16	4.41	47	1	2.13
ΔΥΤΙΚΗΣ ΕΛΛΑΔΑΣ	1305	32	2.45	43	5	11.63
ΔΥΤΙΚΗΣ ΜΑΚΕΔΟΝΙΑΣ	846	15	1.77	36	1	2.78
ΗΠΕΙΡΟΥ	1798	22	1.22	141	8	5.67
ΘΕΣΣΑΛΙΑΣ	2325	50	2.15	264	16	6.06
ΙΟΝΙΩΝ ΝΗΣΩΝ	513	8	1.56	74	0	0.00
ΚΕΝΤΡΙΚΗΣ ΜΑΚΕΔΟΝΙΑΣ	4283	50	1.17	187	6	3.21
ΚΡΗΤΗΣ	1549	61	3.94	264	15	5.68
ΝΟΤΙΟΥ ΑΙΓΑΙΟΥ	1034	6	0.58	165	4	2.42
ΠΕΛΟΠΟΝΝΗΣΟΥ	1822	25	1.37	277	17	6.14
ΣΤΕΡΕΑΣ ΕΛΛΑΔΑΣ	1193	17	1.42	164	4	2.44
<b>ΣΥΝΟΛΟ</b>	<b>24313</b>	<b>549</b>	<b>2.26</b>	<b>3112</b>	<b>193</b>	<b>6.20</b>

Όπως φαίνεται στον **Πίνακα V** από τους **742** συνολικά εργαζόμενους που απασχολούνταν αδήλωτοι στις επιχειρήσεις που ελέγχθηκαν, οι άνδρες καταλαμβάνουν ποσοστό **56,20%**, ενώ οι γυναίκες **43,80%**. Το μερίδιο των αδήλωτων ανδρών εργαζομένων σε σχέση με το σύνολο των ανδρών εργαζομένων αντιστοιχεί σε ποσοστό **2,88%**, ενώ το αντίστοιχο μερίδιο των αδήλωτων γυναικών καταλαμβάνει ποσοστό **2,51%**.

Όπως προκύπτει από τον **Πίνακα VI**, από τους **27.425** εργαζόμενους που απασχολούνταν συνολικά στις επιχειρήσεις που ελέγχθηκαν οι **24.313** είναι ημεδαποί, (ποσοστό **88,65%**), ενώ οι **3.112** αλλοδαποί (ποσοστό **11,35%**). Το ποσοστό των αδήλωτων ημεδαπών εργαζομένων, σε σχέση με το σύνολο των ημεδαπών εργαζομένων είναι **2,26%**, ενώ αντίστοιχα το ποσοστό των αδήλωτων αλλοδαπών εργαζομένων σε σχέση με το σύνολο των αλλοδαπών εργαζομένων είναι **6,20%**. Οι αδήλωτοι ημεδαποί εργαζόμενοι στο σύνολο των αδήλωτων εργαζομένων αντιστοιχούν σε ποσοστό **73,99%**, ενώ οι αδήλωτοι αλλοδαποί εργαζόμενοι αντιστοιχούν σε ποσοστό **26,01%**.

**ΑΠΟΛΟΓΙΣΜΟΣ ΕΛΕΓΚΤΙΚΗΣ ΔΡΑΣΗΣ ΤΗΣ ΕΥΠΕΑ ΚΑΙ ΤΟΥ ΣΕΠΕ ΓΙΑ ΤΗΝ  
ΚΑΤΑΠΟΛΕΜΗΣΗ ΤΗΣ ΑΝΑΣΦΑΛΙΣΤΗΣ ΕΡΓΑΣΙΑΣ  
ΠΕΡΙΟΔΟΣ: 1 ΙΑΝΟΥΑΡΙΟΥ – 30 ΝΟΕΜΒΡΙΟΥ 2013**

Οι έλεγχοι που διενεργούνται από μικτά κλιμάκια αποτελούμενα από υπαλλήλους της Ειδικής Υπηρεσίας Ελέγχου Ασφάλισης ΕΥΠΕΑ του Ι.Κ.Α. και όπου απαιτείται σε συνεργασία με το Σ.Ε.Π.Ε. είναι στοχευμένοι στους κλάδους οικονομικής δραστηριότητας που με βάση όλες τις μέχρι σήμερα ενδείξεις παρουσιάζουν υψηλά ποσοστά ανασφάλιστης εργασίας, ήτοι:

*Επισιτιστικά επαγγέλματα (εστιατόρια-ταβέρνες, αίθουσες δεξιώσεων, μεζεδοπωλεία, καφετέριες μπαρ, κέντρα διασκέδασης), Βιοτεχνικά Πάρκα, Βιομηχανικές ζώνες, Κομμωτήρια, Πρατήρια Βενζίνης, Συνεργεία Αυτοκινήτων, Μεταφορικές Επιχειρήσεις, Λιανικό εμπόριο, Καθαριότητα, Κατασκευές, Φιλοξενία, Υπηρεσίες ασφαλείας (Security), Επιχειρήσεις Φασόν.*

Όπως φαίνεται και στον αναλυτικό Πίνακα VII, κατά το Α' εντεκάμηνο του έτους 2013 διενεργήθηκαν έλεγχοι σε **19.916** επιχειρήσεις των ανωτέρω κλάδων.

Ο αριθμός των εργαζομένων στις επιχειρήσεις που έγιναν έλεγχοι είναι **67.726** και ο αριθμός των ανασφάλιστων εργαζομένων που προκύπτει είναι **22.161**. Από τους 22.161, οι **8.330** είναι **αλλοδαποί**, που αντιπροσωπεύουν το **42,28%** σε σχέση με το συνολικό αριθμό των αλλοδαπών εργαζομένων, ο οποίος ανέρχεται στους 19.701 για τις επιχειρήσεις που πραγματοποιήθηκαν οι έλεγχοι.

**Οι ημεδαποί ανασφάλιστοι** και μη καταχωρημένοι στα ειδικά βιβλία νεοπροσλαμβανόμενου προσωπικού είναι **13.831**, ποσοστό **28,8%** των 48.025 συνολικά ημεδαπών εργαζόμενων στις επιχειρήσεις που ελέγχθηκαν.

Θα πρέπει ωστόσο να σημειώσουμε (βλ. Διάγραμμα III) ότι ενώ το ποσοστό ανασφάλιστης εργασίας στους κλάδους υψηλής παραβατικότητας κατά τους πρώτους μήνες του 2013 κυμαινόταν σε πάρα πολύ υψηλά επίπεδα, **τον Φεβρουάριο του 2013 έφτασε μάλιστα το 40,5%**, από τον Ιούνιο και μέχρι σήμερα με την υποστήριξη του πληροφοριακού συστήματος «**ΕΡΓΑΝΗ**» και την εκπόνηση ειδικών σχεδίων δράσης σε συνδυασμό με την εντατικοποίηση των ελέγχων παρουσιάζεται σταθερά μειωμένο, με αποτέλεσμα **το μήνα Νοέμβριο να φτάνει το 20,6%**. Σημαντικό βέβαια ρόλο έχει παίξει και η **αυστηροποίηση των προστίμων για την αδήλωτη εργασία που από 15 Σεπτεμβρίου 2013 φτάνουν τα 10.550 ευρώ ανά αδήλωτο εργαζόμενο.**

Στον πίνακα VII, αναφέρονται επίσης και τα πρόστιμα που επιβλήθηκαν, αποκλειστικά για την ανασφάλιστη εργασία και ανέρχονται στα **13.569.500 €**, χωρίς ωστόσο να περιλαμβάνονται πρόστιμα για παραβάσεις της Εργατικής νομοθεσίας.



**ΠΙΝΑΚΑΣ VII**

Α' ΕΝΤΕΚΑΜΗΝΟ	ΣΥΝΟΛΙΚΟΣ ΑΡΙΘΜΟΣ ΕΠΙΧΕΙΡΗΣΕΩΝ ΠΟΥ ΕΛΕΓΧΘΗΚΑΝ	ΣΥΝΟΛΙΚΟΣ ΑΡΙΘΜΟΣ ΑΛΛΟΔΑΠΩΝ ΕΡΓΑΖΟΜΕΝΩΝ	ΣΥΝΟΛΙΚΟΣ ΑΡΙΘΜΟΣ ΗΜΕΔΑΠΩΝ ΕΡΓΑΖΟΜΕΝΩΝ	ΣΥΝΟΛΙΚΟΣ ΑΡΙΘΜΟΣ ΕΡΓΑΖΟΜΕΝΩΝ ΣΤΙΣ ΕΠΙΧΕΙΡΗΣΕΙΣ ΠΟΥ ΕΛΕΓΧΘΗΚΑΝ	ΚΑΤΑΧΩΡΗΜΕΝΟΙ ΑΣΦΑΛΙΣΜΕΝΟΙ ΜΙΣΘΩΤΟΙ ΣΤΟ ΕΙΔ. ΒΙΒΛΙΟ			ΑΚΑΤΑΧΩΡΗΤΟΙ ΑΝΑΣΦΑΛΙΣΤΟΙ ΜΙΣΘΩΤΟΙ ΣΤΟ ΕΙΔ. ΒΙΒΛΙΟ			ΠΟΣΟΣΤΟ % ΑΝΑΣΦΑΛΙΣΤΩΝ ΑΛΛΟΔΑΠΩΝ ΣΕ ΣΧΕΣΗ ΜΕ ΤΟ ΣΥΝΟΛΟ ΤΩΝ ΑΛΛΟΔΑΠΩΝ ΕΡΓΑΖΟΜΕΝΩΝ	ΠΟΣΟΣΤΟ % ΑΝΑΣΦΑΛΙΣΤΩΝ ΗΜΕΔΑΠΩΝ ΣΕ ΣΧΕΣΗ ΜΕ ΤΟ ΣΥΝΟΛΟ ΤΩΝ ΗΜΕΔΑΠΩΝ ΕΡΓΑΖΟΜΕΝΩΝ	ΠΟΣΟΣΤΟ % ΑΝΑΣΦΑΛΙΣΤΩΝ ΑΛΛΟΔΑΠΩΝ ΣΕ ΣΧΕΣΗ ΜΕ ΤΟ ΣΥΝΟΛΟ ΤΩΝ ΑΝΑΣΦΑΛΙΣΤΩΝ ΕΡΓΑΖΟΜΕΝΩΝ	ΠΟΣΟΣΤΟ % ΑΝΑΣΦΑΛΙΣΤΩΝ ΗΜΕΔΑΠΩΝ ΣΕ ΣΧΕΣΗ ΜΕ ΤΟ ΣΥΝΟΛΟ ΤΩΝ ΑΝΑΣΦΑΛΙΣΤΩΝ ΕΡΓΑΖΟΜΕΝΩΝ	ΣΥΝΟΛΙΚΟΣ ΑΡΙΘΜΟΣ ΕΠΙΒΛΗΘΕΝΤΩΝ ΠΡΟΣΤΙΜΩΝ ΑΠΟ ΤΗΝ ΕΥΠΕΑ	ΠΟΣΑ ΠΡΟΣΤΙΜΩΝ ΣΕ (€)
					ΑΛΛΟΔΑΠΟΙ	ΗΜΕΔΑΠΟΙ	ΑΣΦΑΛΙΣΜΕΝΟΙ ΣΥΝΟΛΙΚΑ	ΑΛΛΟΔΑΠΟΙ	ΗΜΕΔΑΠΟΙ	ΑΝΑΣΦΑΛΙΣΤΟΙ ΣΥΝΟΛΙΚΑ						
ΙΑΝΟΥΑΡΙΟΣ 2013	1,526	1,246	3,693	4,939	562	2,449	3,011	684	1,244	1,928	54.9	33.7	35.5	64.5	792	1,114,000
ΦΕΒΡΟΥΑΡΙΟΣ 2013	1,816	2,091	4,024	6,115	996	2,644	3,640	1,095	1,380	2,475	52.4	34.3	44.2	55.8	1,038	1,394,500
ΜΑΡΤΙΟΣ 2013	1,967	1,735	4,400	6,135	914	2,859	3,773	821	1,541	2,362	47.3	35.0	34.8	65.2	1,059	1,394,000
ΑΠΡΙΛΙΟΣ 2013	2,137	1,903	4,670	6,573	932	3,066	3,998	971	1,604	2,575	51.0	34.3	37.7	62.3	1,121	1,505,500
ΜΑΪΟΣ 2013	1,690	1,434	4,086	5,520	756	2,629	3,385	678	1,457	2,135	47.3	35.7	31.8	68.2	921	1,205,000
ΙΟΥΝΙΟΣ 2013	2,013	2,580	4,744	7,324	1,503	3,257	4,760	1,077	1,487	2,564	41.7	31.3	42.0	58.0	1,143	1,400,000
ΙΟΥΛΙΟΣ 2013	1,894	1,979	5,326	7,305	1,187	3,629	4,816	792	1,697	2,489	40.0	31.9	31.8	68.2	1,094	1,598,000
ΑΥΓΟΥΣΤΟΣ 2013	1,414	1,674	4,093	5,767	1,102	3,096	4,198	572	997	1,569	34.2	24.4	36.5	63.5	754	1,028,000
ΣΕΠΤΕΜΒΡΙΟΣ 2013	1,483	1,776	3,463	5,239	1,190	2,671	3,861	586	792	1,378	33.0	22.9	42.5	57.5	699	878,500
ΟΚΤΩΒΡΙΟΣ 2013	2,068	1,694	4,546	6,240	1,117	3,788	4,905	577	758	1,335	34.1	16.7	43.2	56.8	769	1,024,500
ΝΟΕΜΒΡΙΟΣ 2013	1,908	1,589	4,980	6,569	1,112	4,106	5,218	477	874	1,351	30.0	17.6	35.3	64.7	779	1,027,500
<b>Α' ΕΝΤΕΚΑΜΗΝΟ 2013</b>	<b>19,916</b>	<b>19,701</b>	<b>48,025</b>	<b>67,726</b>	<b>11,371</b>	<b>34,194</b>	<b>45,565</b>	<b>8,330</b>	<b>13,831</b>	<b>22,161</b>	<b>42.28</b>	<b>28.80</b>	<b>37.59</b>	<b>62.41</b>	<b>10,169</b>	<b>13,569,500</b>

Στο **Διάγραμμα III**, αποτυπώνεται η διακύμανση ανά μήνα για το α' εντεκάμηνο 2013, του ποσοστού ανασφάλιστης εργασίας, όπως προέκυψε από τους στοχευμένους ελέγχους στους κλάδους υψηλής παραβατικότητας

**ΔΙΑΓΡΑΜΜΑ III**

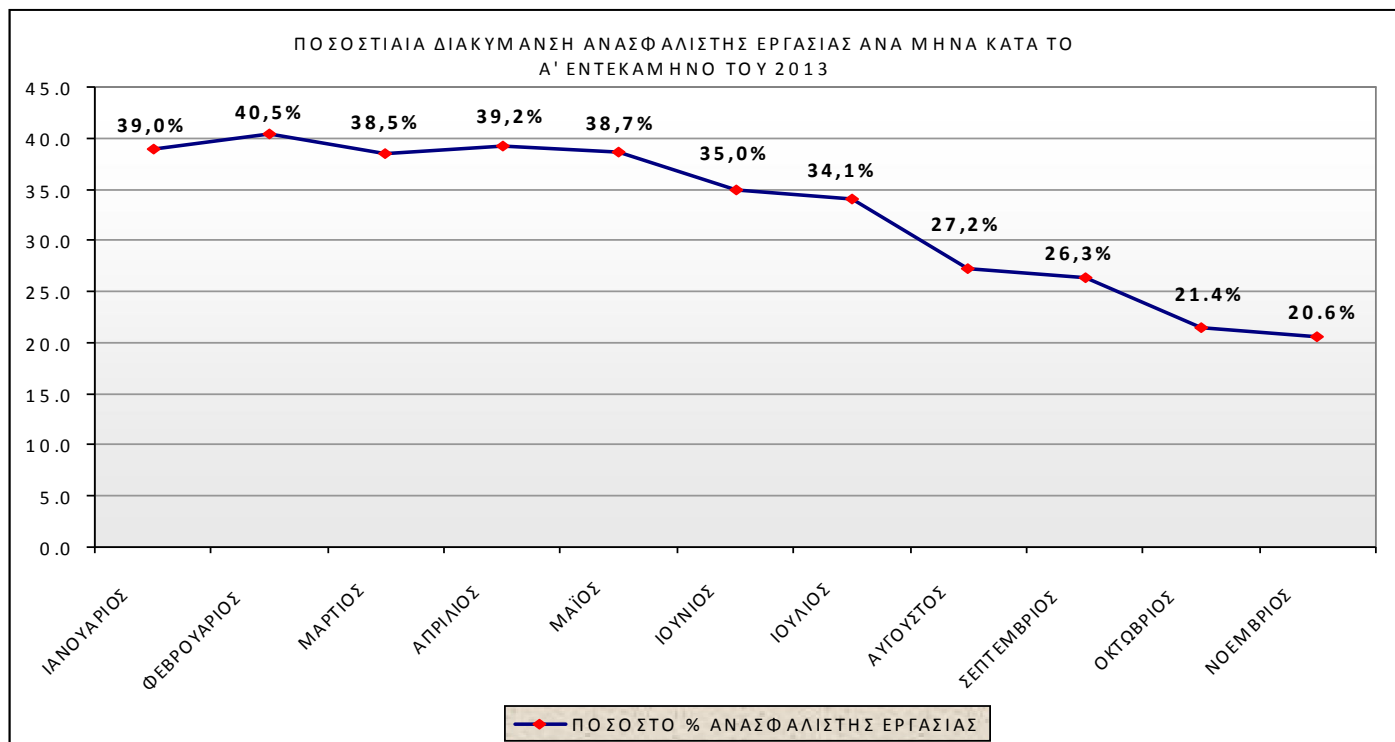

Στο **Διάγραμμα IV**, αποτυπώνεται το ποσοστό ανασφάλιστης εργασίας ημεδαπών και αλλοδαπών εργαζομένων, σε σχέση με το σύνολο των αλλοδαπών & ημεδαπών εργαζομένων, ανά μήνα για το α' εντεκάμηνο 2013.

**ΔΙΑΓΡΑΜΜΑ IV**

