



ΥΠΟΥΡΓΕΙΟ ΕΡΓΑΣΙΑΣ
ΚΟΙΝΩΝΙΚΗΣ ΑΣΦΑΛΙΣΗΣ & ΠΡΟΝΟΙΑΣ



ΕΡΓΑΝΗ

ΠΛΗΡΟΦΟΡΙΑΚΟ ΣΥΣΤΗΜΑ

ΣΕΠΕ – ΟΑΕΔ – ΙΚΑ ΕΤΑΜ

ΡΟΕΣ ΜΙΣΘΩΤΗΣ ΑΠΑΣΧΟΛΗΣΗΣ
ΣΤΟΝ ΙΔΙΩΤΙΚΟ ΤΟΜΕΑ

ΟΚΤΩΒΡΙΟΣ 2013

*Μονάδα Ανάλυσης & Τεκμηρίωσης, Υπουργείου Εργασίας, Κοινωνικής Ασφάλισης & Πρόνοιας
Ομάδα Διαχείρισης του Πληροφοριακού Συστήματος "ΕΡΓΑΝΗ"*

**ΣΤΟΙΧΕΙΑ ΡΟΩΝ ΜΙΣΘΩΤΗΣ ΑΠΑΣΧΟΛΗΣΗΣ ΣΤΟΝ ΙΔΙΩΤΙΚΟ ΤΟΜΕΑ
ΜΗΝΟΣ ΟΚΤΩΒΡΙΟΥ 2013**

Το Υπουργείο Εργασίας, Κοινωνικής Ασφάλισης και Πρόνοιας δημοσιοποιεί αναλυτικά στοιχεία και συγκριτικούς πίνακες που απεικονίζουν τις ροές μισθωτής απασχόλησης στον ιδιωτικό τομέα, όπως αυτές διαμορφώνονται στην αγορά εργασίας κατά το μήνα **Οκτώβριο 2013** και το **πρώτο δεκάμηνο του τρέχοντος έτους**. Παρουσιάζονται συγκριτικά στοιχεία με το αντίστοιχο περσινό διάστημα, το ισοζύγιο ροών μισθωτής απασχόλησης στον ιδιωτικό τομέα ανά φύλο και ηλικιακή ομάδα, ανά περιφέρεια και περιφερειακή ενότητα, ανά κωδικό αριθμό οικονομικής δραστηριότητας με τα πέντε (5) υψηλότερα και τα πέντε (5) χαμηλότερα ισοζύγια, ενώ απεικονίζονται και τα επαγγέλματα που εμφανίζουν τα υψηλότερα ισοζύγια προσλήψεων-αποχωρήσεων. Επιπλέον, καταγράφονται οι νέες προσλήψεις ανά είδος σύμβασης εργασίας και οι μετατροπές συμβάσεων εργασίας (από πλήρη απασχόληση σε μερική και εκ περιτροπής), καθώς και τα στοιχεία των επιχειρησιακών συμβάσεων που κατατέθηκαν κατά το μήνα Οκτώβριο 2013.

Τα εν λόγω στοιχεία αντλήθηκαν από το Πληροφοριακό Σύστημα «ΕΡΓΑΝΗ», σύμφωνα και με τα προβλεπόμενα στην Υπουργική Απόφαση 5072/6 (ΦΕΚ 449Β'/25-2-2013), όπως τροποποιήθηκε και συμπληρώθηκε με την υπ' αριθμ. Υ.Α. 28153/126 (ΦΕΚ 2163Β'/30-8-2013). Το Πληροφοριακό Σύστημα «ΕΡΓΑΝΗ» - το οποίο ξεκίνησε τη λειτουργία του από 1.3.2013 - καταγράφει με ηλεκτρονικό τρόπο τις ροές μισθωτής απασχόλησης στον ιδιωτικό τομέα της οικονομίας, αποτυπώνοντας, για πρώτη φορά, σε ζωντανό χρόνο και σε κάθε περιοχή της χώρας κρίσιμα στοιχεία της αγοράς εργασίας, ενώ μέχρι και το Φεβρουάριο του 2013 η καταγραφή των στοιχείων αυτών γίνονταν χειρόγραφα. Για τους μήνες και τις περιόδους πριν την εφαρμογή του συστήματος «ΕΡΓΑΝΗ» αξιοποιούνται τα σχετικά δεδομένα του Οργανισμού Απασχόλησης Εργατικού Δυναμικού (ΟΑΕΔ). Επιπρόσθετα, παρουσιάζονται στοιχεία που αφορούν στις ροές προσλήψεων-αποχωρήσεων που κατατέθηκαν με χειρόγραφο τρόπο (εκπρόθεσμες υποβολές – ειδικές κατηγορίες επιχειρήσεων) στις περιφερειακές υπηρεσίες του ΟΑΕΔ από 01.03.2013 έως και 31.10.2013.

Εν τω μεταξύ, ολοκληρώνεται στις 15.11.2013 η ηλεκτρονική καταγραφή του συνόλου των εργαζομένων και των επιχειρήσεων στον ιδιωτικό τομέα μέσω του συστήματος «ΕΡΓΑΝΗ», η οποία ξεκίνησε για πρώτη φορά στις 15.9.2013.

Πίνακας Ι

(σε θέσεις εργασίας)	<u>Οκτώβριος 2013</u> (1)	<u>Οκτώβριος 2012</u> (2)	<u>Διαφορά</u> (1 - 2)	<u>Α' Δεκάμηνο 2013</u> (3)	<u>Α' Δεκάμηνο 2012</u> (4)	<u>Διαφορά</u> (3-4)
I. Προσλήψεις	138.408	92.007	46.401	941.289	732.133	209.156
II. Αποχωρήσεις*	173.407	142.480	30.927	810.586	748.960	61.626
Α. Καταγγελίες συμβάσεων αορίστου χρόνου και λήξεις συμβάσεων ορισμένου χρόνου	132.199	117.574	14.625	546.131	536.800	9.331
Β. Οικειοθελείς αποχωρήσεις	41.208	24.906	16.302	264.455	212.160	52.295
III. Ισοζύγιο (I-II)	- 34.999	- 50.473	15.474	130.703	-16.827	147.530

***Σημείωση:** Με τον όρο «αποχωρήσεις» ή «απολύσεις» εννοούμε το σύνολο των α) καταγγελιών συμβάσεων αορίστου χρόνου και λήξεων συμβάσεων ορισμένου χρόνου και β) οικειοθελών αποχωρήσεων. Το ισοζύγιο προσλήψεων-αποχωρήσεων αναφέρεται και ως ισοζύγιο προσλήψεων – απολύσεων χάριν απλότητας.

Όπως απεικονίζεται στον Πίνακα I, κατά το μήνα Οκτώβριο 2013 καταγράφεται μείωση της μισθωτής απασχόλησης στον ιδιωτικό τομέα, καθώς προκύπτει αρνητικό ισοζύγιο προσλήψεων – αποχωρήσεων κατά 34.999 θέσεις εργασίας. Συγκεκριμένα, σύμφωνα με τις ροές μισθωτής απασχόλησης, οι αναγγελίες πρόσληψης ανήλθαν σε 138.408 (η υψηλότερη διαχρονικά επίσημα καταγεγραμμένη επίδοση για μήνα Οκτώβριο από το 2001), ενώ οι αποχωρήσεις σε 173.407. Από τις 173.407 συνολικά αποχωρήσεις, οι 41.208 προήλθαν από οικειοθελείς αποχωρήσεις και οι 132.199 από καταγγελίες συμβάσεων αορίστου χρόνου ή λήξεις συμβάσεων ορισμένου χρόνου.

Αξίζει να σημειωθεί ότι το επίπεδο του αρνητικού ισοζυγίου του Οκτωβρίου 2013 είναι μικρότερο κατά περίπου 30% σε σχέση με το αντίστοιχο αρνητικό του Οκτωβρίου 2012 (αρνητικό ισοζύγιο 50.473 θέσεων εργασίας). Συγκεκριμένα και σε απόλυτα μεγέθη, από τη σύγκριση των επιπέδων των δύο μηνών προκύπτουν 15.474 λιγότερες απώλειες θέσεων εργασίας, ως αποτέλεσμα, κυρίως, των νέων αναγγελιών πρόσληψης που τον Οκτώβριο 2013 είναι υψηλότερες κατά 46.401 προσλήψεις σε σχέση με τον περσινό Οκτώβριο. Θα πρέπει επιπλέον, να σημειωθεί ότι η επίδοση του ισοζυγίου ροών του μηνός Οκτωβρίου 2013 είναι η μικρότερη αρνητική επίδοση αντίστοιχου καταγεγραμμένου μηνός Οκτωβρίου από το 2008 μέχρι σήμερα, ενώ όπως προκύπτει και από τα επίσημα καταγεγραμμένα στοιχεία από το 2001 μέχρι και σήμερα ο μήνας Οκτώβριος παρουσιάζει πάντα αρνητικό ισοζύγιο. (βλ. διάγραμμα III).

Ο μήνας Οκτώβριος 2013 είναι ο πρώτος μήνας με αρνητικό ισοζύγιο, μετά από επτά συνεχόμενους μήνες με θετικό ισοζύγιο στις ροές μισθωτής απασχόλησης στον ιδιωτικό τομέα, με αποτέλεσμα να μην επηρεάζεται σε μεγάλο βαθμό η μέχρι τώρα θετική εξέλιξη, που αποτυπώνεται και στα στοιχεία για το δεκάμηνο του έτους. Συγκεκριμένα, αθροιστικά για την περίοδο Ιανουάριος – Οκτώβριος 2013, οι αναγγελίες προσλήψεων ανήλθαν στις 941.289 θέσεις εργασίας, παρουσιάζοντας σε ετήσια βάση αύξηση κατά 28,6%, και οι αποχωρήσεις έφτασαν τις 810.586, εκ των οποίων οι 546.131 ήταν αποτέλεσμα καταγγελιών συμβάσεων αορίστου χρόνου ή λήξεων συμβάσεων ορισμένου χρόνου και οι 264.455 οικειοθελείς αποχωρήσεις.

Έτσι, όπως απεικονίζεται στον Πίνακα II, το ισοζύγιο των ροών μισθωτής απασχόλησης του πρώτου δεκάμηνου του 2013 είναι θετικό και διαμορφώνεται στις 130.703 νέες θέσεις εργασίας, συνιστώντας, όπως και τους τελευταίους μήνες, μια ενθαρρυντική επίδοση, καθώς το εν λόγω επίπεδο είναι σημαντικά υψηλότερο του αντίστοιχου ισοζυγίου του πρώτου δεκάμηνου του 2012, που ήταν αρνητικό κατά 16.827 λιγότερες θέσεις εργασίας, αλλά αποτελεί και την υψηλότερη επίδοση πρώτου δεκάμηνου έτους από οποιοδήποτε αντίστοιχο καταγεγραμμένο δεκάμηνο μέχρι σήμερα.

Πίνακας II

(σε νέες θέσεις εργασίας)	Ισοζύγιο Ροών Ιανουαρίου - Οκτωβρίου	Ισοζύγιο Ροών Οκτωβρίου
<u>2001</u>	70.266	-8.915
<u>2002</u>	104.035	-20.121
<u>2003</u>	70.563	-7.459
<u>2004</u>	78.038	-33.140
<u>2005</u>	57.117	-21.030
<u>2006</u>	56.321	-35.925
<u>2007</u>	44.564	-28.938
<u>2008</u>	64.118	-37.737
<u>2009</u>	-20.833	-39.227
<u>2010</u>	-10.165	-44.302
<u>2011</u>	-44.282	-55.360
<u>2012</u>	-16.827	-50.473
<u>2013</u>	130.703	-34.999

Στον **πίνακα II** καταγράφονται τα ισοζύγια ροών μισθωτής απασχόλησης στον ιδιωτικό τομέα κατά το πρώτο δεκάμηνο κάθε έτους, καθώς επίσης και τα ισοζύγια ροών μισθωτής απασχόλησης μηνός Οκτωβρίου για την περίοδο 2001 – 2013, με βάση και τα σχετικά στοιχεία από τον ΟΑΕΔ για την περίοδο πριν την εφαρμογή του πληροφοριακού συστήματος «ΕΡΓΑΝΗ».

Διάγραμμα I

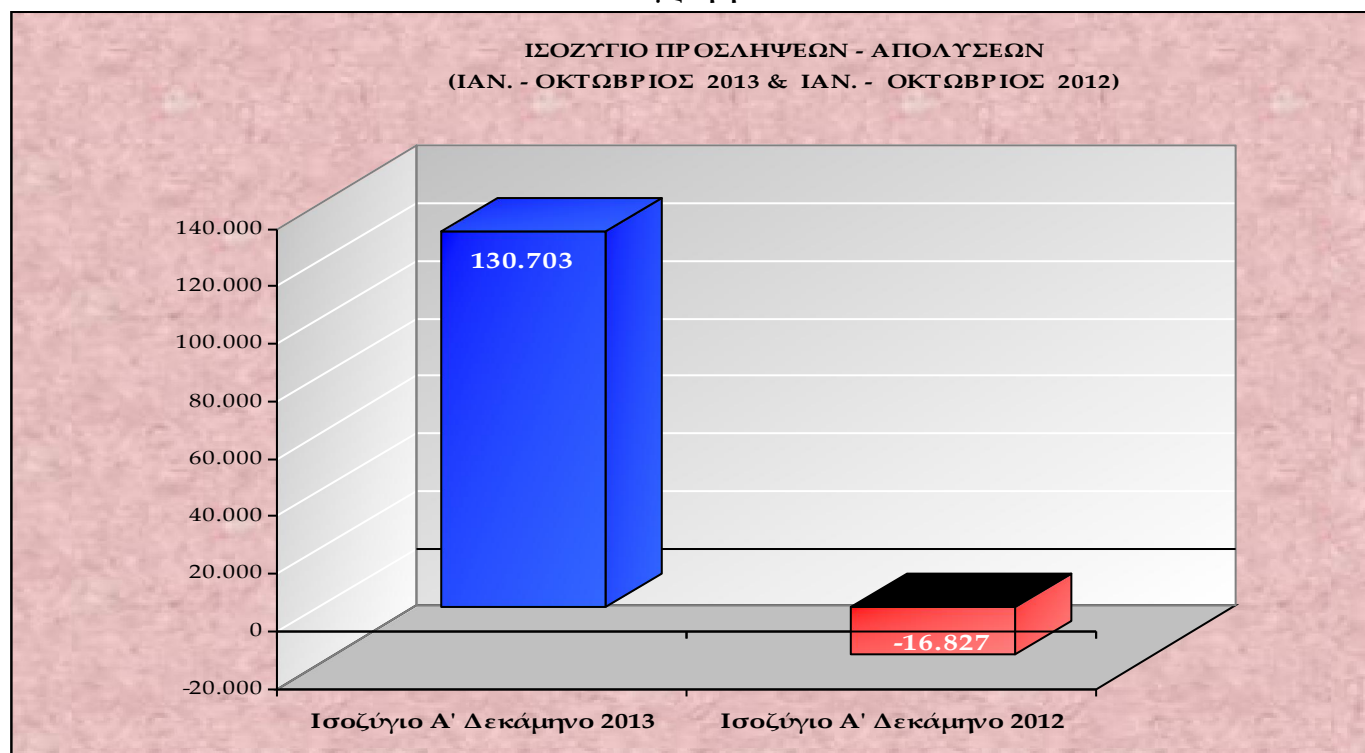

Στο **διάγραμμα I** αποτυπώνεται το ισοζύγιο προσλήψεων-απολύσεων Ιανουαρίου – Οκτωβρίου 2013 σε σχέση με το ισοζύγιο Ιανουαρίου – Οκτωβρίου 2012.

Διάγραμμα II

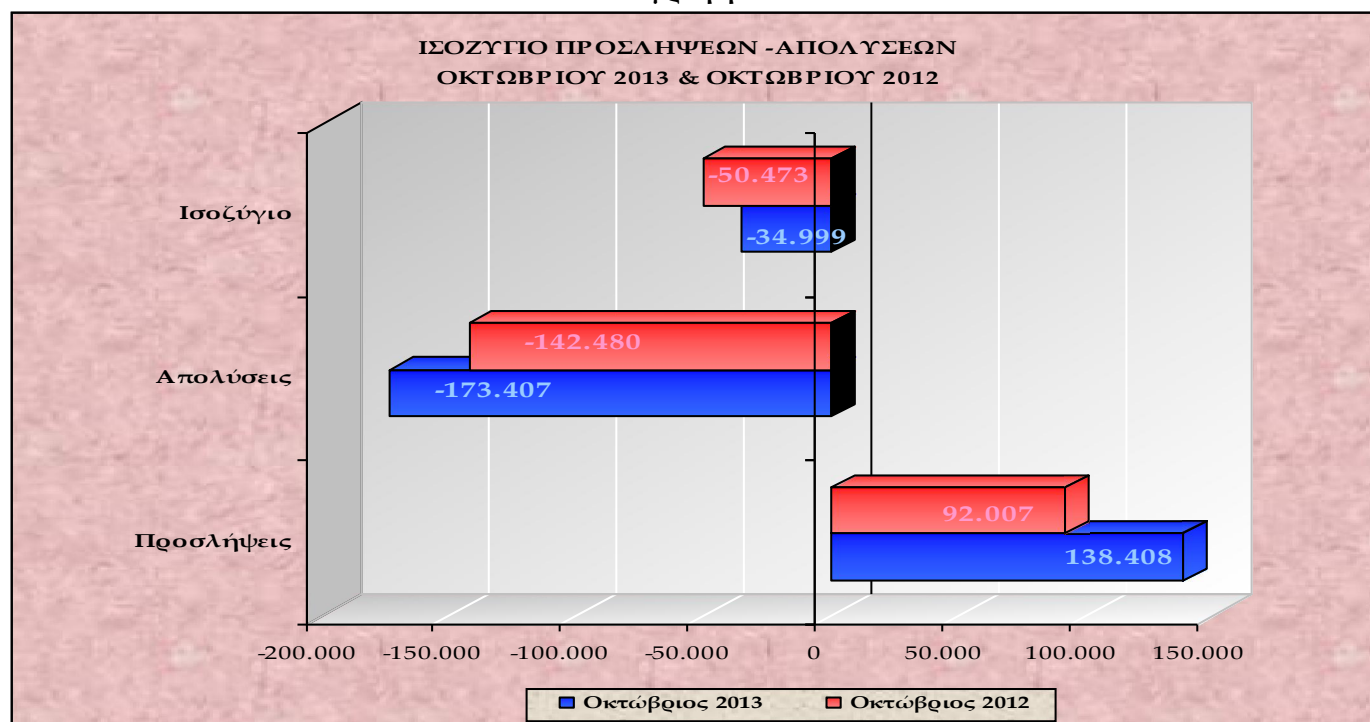

Στο **διάγραμμα II** αποτυπώνονται οι ροές μισθωτής απασχόλησης και το ισοζύγιο προσλήψεων-απολύσεων των μηνών Οκτωβρίου 2013 και Οκτωβρίου 2012.

Διάγραμμα III

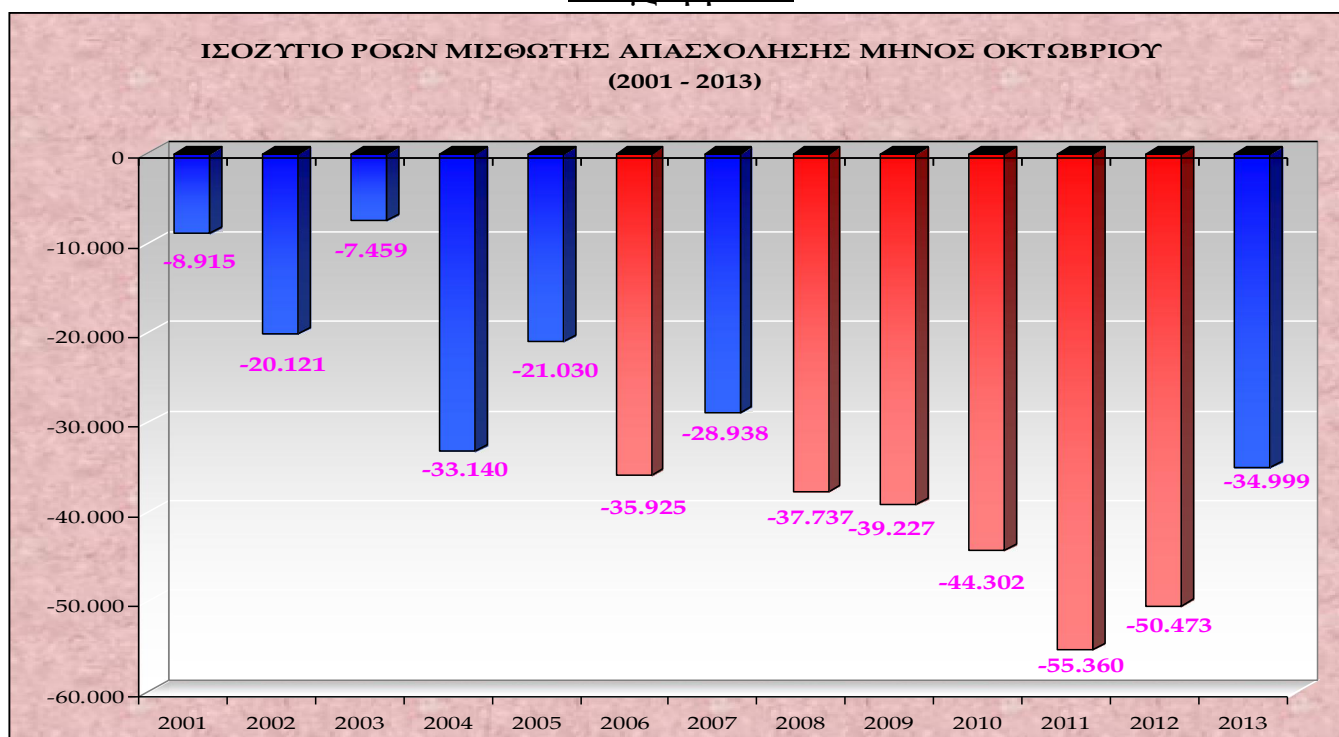

Στο **διάγραμμα III** αποτυπώνεται το ισοζύγιο ροών μισθωτής απασχόλησης μηνός Οκτωβρίου για τα έτη 2001 - 2013

Πίνακας III

ΜΗΝΑΣ 2013	ΙΑΝ.	ΦΕΒΡ.	ΜΑΡΤ.	ΑΠΡ.	ΜΑΪΟΣ	ΙΟΥΝ.	ΙΟΥΛ.	ΑΥΓ.	ΣΕΠΤ.	ΟΚΤ.
ΚΑΘΑΡΕΣ ΡΟΕΣ	-17.507	-281	8.950	29.298	55.733	14.341	1.077	10.969	63.122	-34.999

Στον **πίνακα III** καταγράφονται οι καθαρές ροές μισθωτής απασχόλησης ανά μήνα του 2013.

Διάγραμμα IV

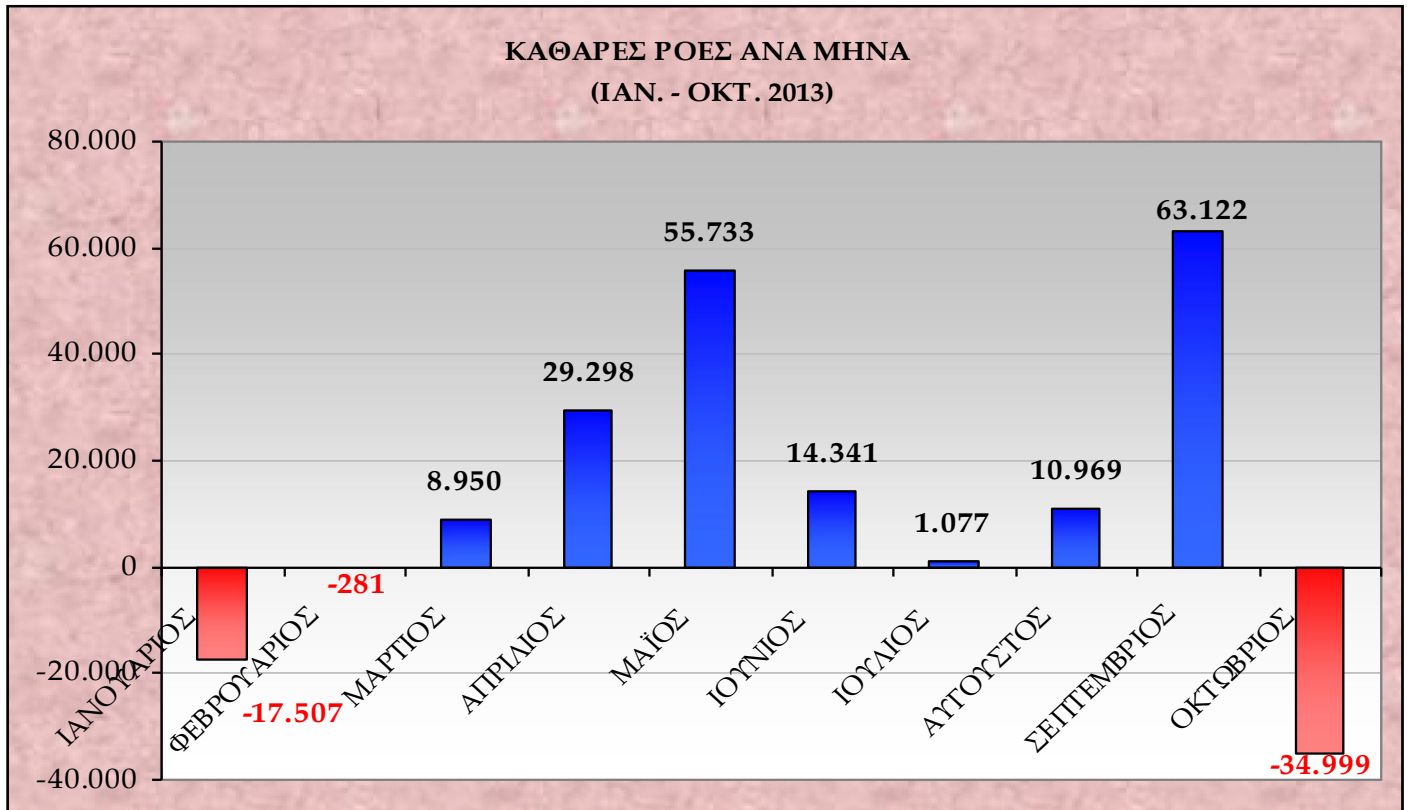

Στο **διάγραμμα IV** αποτυπώνονται οι καθαρές ροές (ισοζύγιο προσλήψεων – αποχωρήσεων) ανά μήνα για το Α' δεκάμηνο του έτους 2013.

Διάγραμμα V

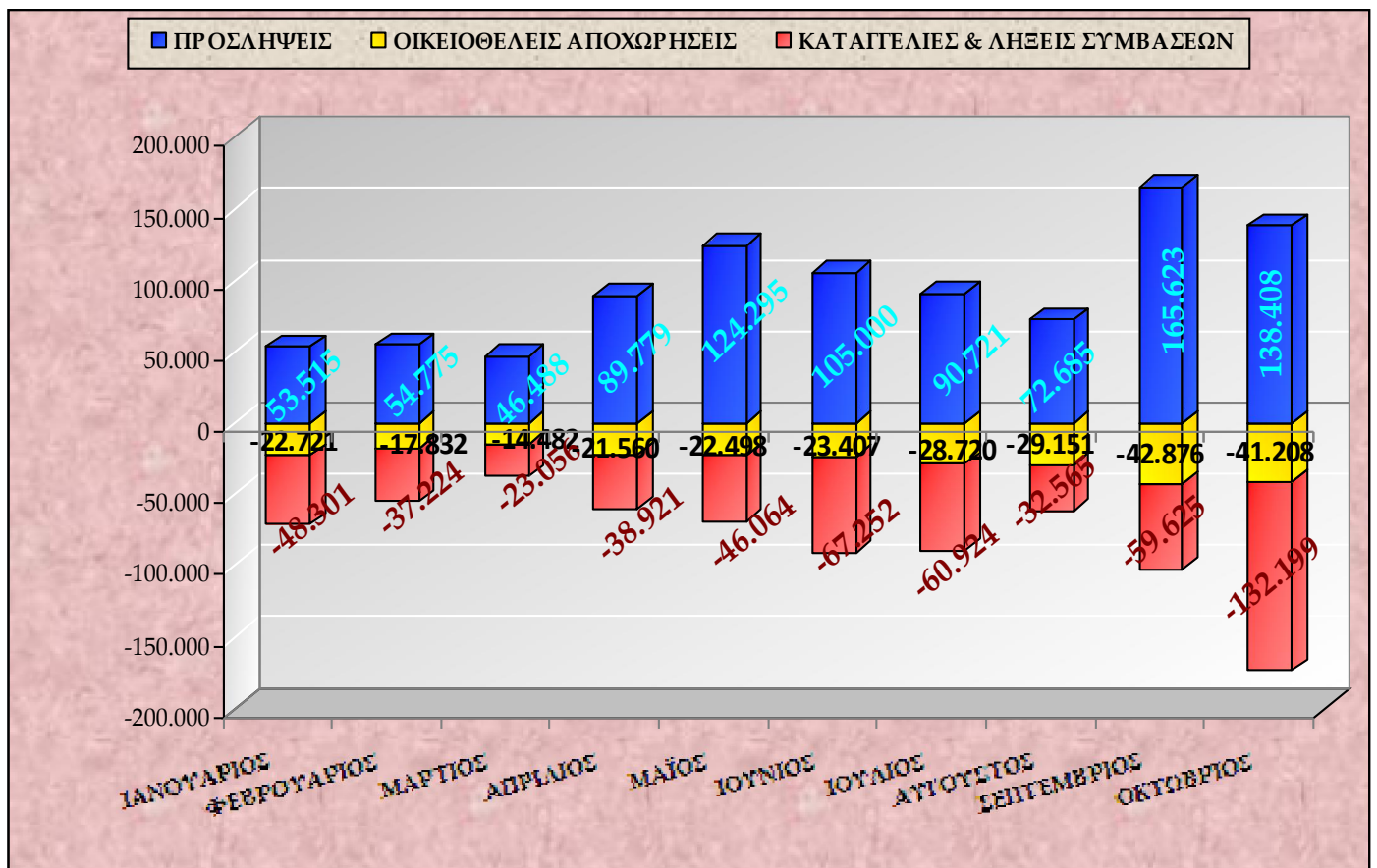

Στο **διάγραμμα V** αποτυπώνονται οι προσλήψεις, οι καταγγελίες και λήξεις συμβάσεων, καθώς και οι οικειοθελείς αποχωρήσεις ανά μήνα, για το Α' δεκάμηνο του έτους 2013.

Διάγραμμα VI

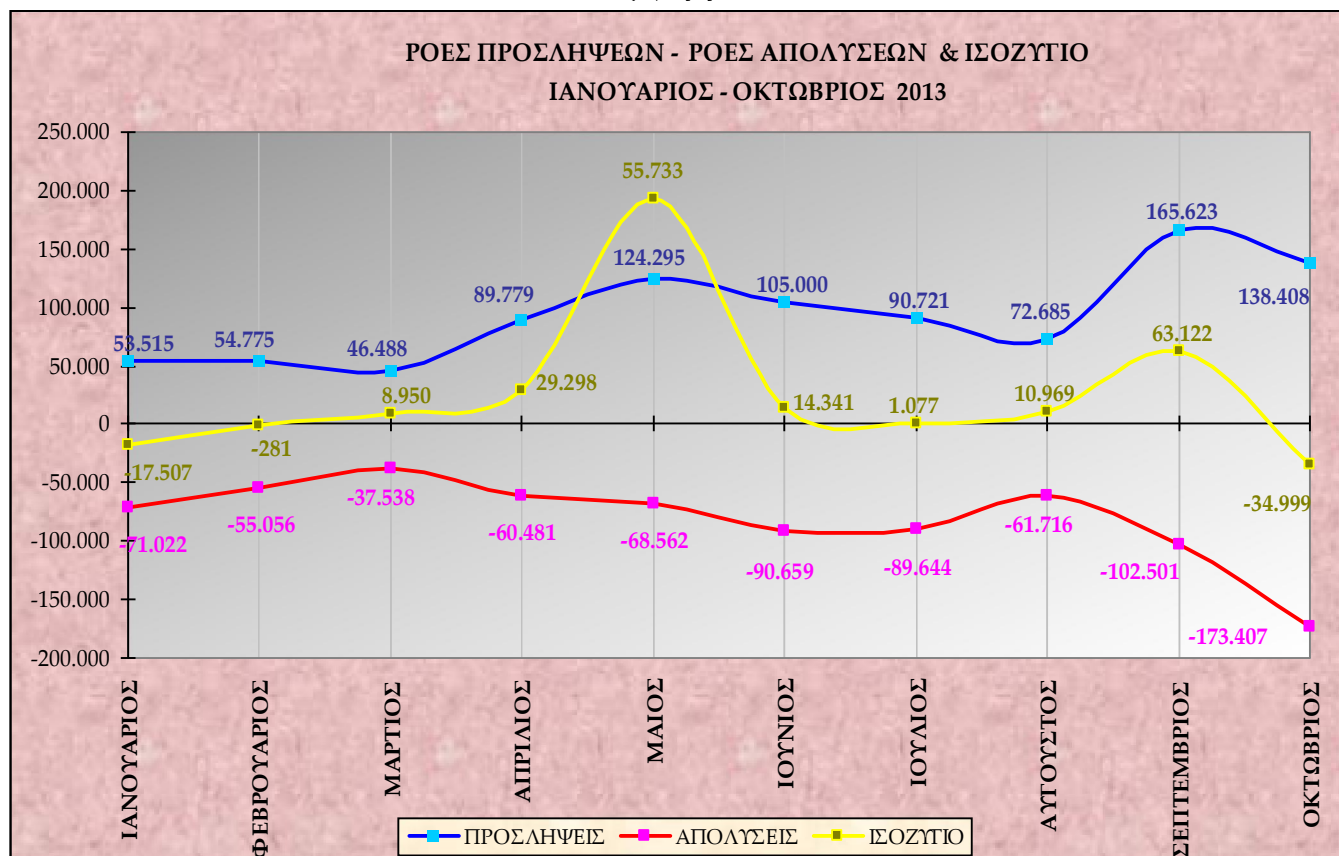

Στο **διάγραμμα VI** αποτυπώνονται οι ροές προσλήψεων – απολύσεων και το ισοζύγιο ανά μήνα, για το Α΄ δεκάμηνο του έτους 2013.

Πίνακας IV

ΜΗΝΑΣ	ΠΡΟΣΛΗΨΕΙΣ ΑΝΑ ΕΙΔΟΣ ΣΥΜΒΑΣΗΣ ΕΡΓΑΣΙΑΣ ΑΠΟ 1/3/2013 ΕΩΣ 31/10/2013			
	ΠΛΗΡΗΣ ΑΠΑΣΧΟΛΗΣΗ	ΜΕΡΙΚΗ ΑΠΑΣΧΟΛΗΣΗ	ΕΚ ΠΕΡΙΤΡΟΠΗΣ ΑΠΑΣΧΟΛΗΣΗ	ΣΥΝΟΛΟ ΠΡΟΣΛΗΨΕΩΝ
ΜΑΡΤΙΟΣ	29.429	14.019	3.040	46.488
ΑΠΡΙΛΙΟΣ	62.245	22.965	4.569	89.779
ΜΑΪΟΣ	82.525	35.942	5.828	124.295
ΙΟΥΝΙΟΣ	61.241	37.916	5.843	105.000
ΙΟΥΛΙΟΣ	55.370	30.156	5.195	90.721
ΑΥΓΟΥΣΤΟΣ	42.332	24.329	6.024	72.685
ΣΕΠΤΕΜΒΡΙΟΣ	59.431	85.685	20.507	165.623
ΟΚΤΩΒΡΙΟΣ	59.563	61.546	17.299	138.408
ΣΥΝΟΛΟ	452.136	312.558	68.305	832.999

Στον **πίνακα IV** καταγράφονται οι νέες προσλήψεις, ανά είδος σύμβασης εργασίας από 1/3/2013 (έναρξη εφαρμογής του συστήματος «ΕΡΓΑΝΗ») έως 31/10/2013

Διάγραμμα VII

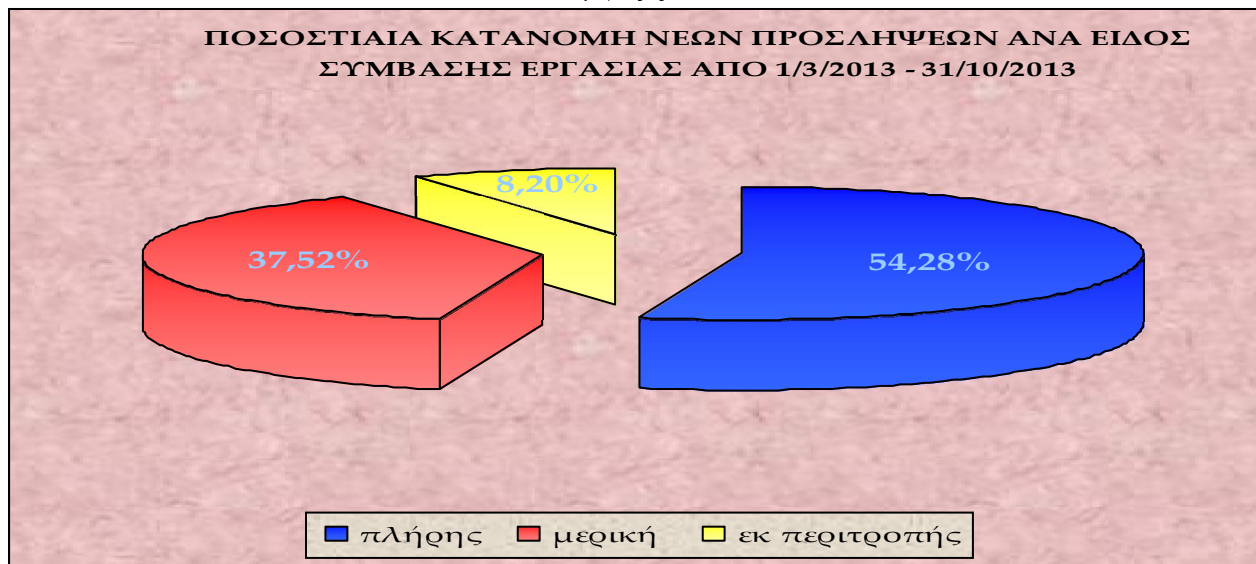

Στο **διάγραμμα VII** αποτυπώνεται η ποσοστιαία κατανομή των νέων προσλήψεων ανά είδος σύμβασης εργασίας, για την περίοδο 1/3/2013 – 31/10/2013.

Πίνακας V

ΗΜΕΡΕΣ	E3 (α) (Αναγγελίες Πρόσληψης Πλήρους Απασχόλησης)	E3 (β) (Αναγγελίες Πρόσληψης Μερικής Απασχόλησης)	E3 (γ) (Αναγγελίες Πρόσληψης Περιτροπής Απασχόλησης)	E3 ΣΥΝΟΛΟ (Αναγγελιών Πρόσληψης (α+β+γ))	E5 (Αναγγελίες Οικειοθελούς Αποχώρησης)	E6 (Καταγγελίες Συμβάσεων Αορίστου Χρόνου)	E7 (Λήξεις Συμβάσεων Ορισμένου χρόνου)	E5+E6+E7 ΣΥΝΟΛΟ Αποχωρήσεων	ΙΣΟΖΥΓΙΟ E3- (E5+E6+E7)
1/10/2013	8.186	5.263	813	14.262	3.242	2.357	7.142	12.741	1.521
2/10/2013	4.057	3.325	724	8.106	2.388	2.031	4.363	8.782	-676
3/10/2013	2.578	3.444	830	6.852	2.092	1.840	3.280	7.212	-360
4/10/2013	2.802	3.862	1.220	7.884	2.331	1.718	2.967	7.016	868
5/10/2013	447	663	517	1.627	583	240	856	1.679	-52
6/10/2013	190	274	63	527	170	152	432	754	-227
7/10/2013	2.324	2.788	561	5.673	2.745	2.113	5.483	10.341	-4.668
8/10/2013	1.975	2.446	513	4.934	1.873	1.582	3.877	7.332	-2.398
9/10/2013	2.026	2.270	580	4.876	1.444	1.288	2.492	5.224	-348
10/10/2013	2.145	2.425	633	5.203	1.348	1.291	2.829	5.468	-265
11/10/2013	2.248	3.059	1.140	6.447	1.785	1.171	2.950	5.906	541
12/10/2013	346	508	353	1.207	314	313	904	1.531	-324
13/10/2013	178	232	74	484	98	90	265	453	31
14/10/2013	2.316	2.438	502	5.256	1.669	1.343	5.061	8.073	-2.817
15/10/2013	2.122	2.322	382	4.826	1.509	1.435	4.297	7.241	-2.415
16/10/2013	1.856	2.044	406	4.306	1.333	1.277	4.338	6.948	-2.642
17/10/2013	1.893	2.223	680	4.796	1.398	1.188	3.294	5.880	-1.084
18/10/2013	2.031	3.029	1.417	6.477	1.461	1.254	3.075	5.790	687
19/10/2013	342	394	192	928	193	138	801	1.132	-204
20/10/2013	208	263	163	634	150	124	582	856	-222
21/10/2013	2.727	1.890	377	4.994	1.530	1.400	5.922	8.852	-3.858
22/10/2013	1.974	1.995	481	4.450	1.521	1.346	4.455	7.322	-2.872
23/10/2013	1.831	1.933	598	4.362	1.253	1.162	3.907	6.322	-1.960
24/10/2013	2.171	2.277	786	5.234	1.301	1.048	2.937	5.286	-52
25/10/2013	2.223	3.583	1.545	7.351	1.354	1.104	3.283	5.741	1.610
26/10/2013	444	440	378	1.262	221	148	1.137	1.506	-244
27/10/2013	118	144	56	318	83	61	595	739	-421
28/10/2013	128	162	43	333	169	61	533	763	-430
29/10/2013	1.855	1.266	352	3.473	1.865	1.339	5.782	8.986	-5.513
30/10/2013	1.688	1.548	430	3.666	1.526	1.198	3.579	6.303	-2.637
31/10/2013	4.134	3.036	490	7.660	2.259	1.894	7.075	11.228	-3.568
ΣΥΝΟΛΟ	59.563	61.546	17.299	138.408	41.208	33.706	98.493	173.407	-34.999

Στον πίνακα V αποτυπώνονται αναλυτικά στοιχεία, σε ημερήσια βάση, για τις ροές μισθωτής απασχόλησης και το ισοζύγιο ροών από 1/10/2013–31/10/2013.

***Σημείωση:** Τα Ε3, Ε5, Ε6, Ε7 αφορούν στα αρχικά της ονομασίας των αντίστοιχων Εντύπων που υποβάλλονται από τους εργοδότες μέσω του Πληροφοριακού Συστήματος «ΕΡΓΑΝΗ» και αντιστοιχούν σε ηλεκτρονικά υποβαλλόμενες πράξεις. Συγκεκριμένα, ΕΝΤΥΠΟ 3 (Ε3): Αναγγελία πρόσληψης/ ΕΝΤΥΠΟ 5 (Ε5):Αναγγελία οικειοθελούς αποχώρησης μισθωτού/ ΕΝΤΥΠΟ 6 (Ε6): Καταγγελία σύμβασης εργασίας αορίστου χρόνου (με ή χωρίς προειδοποίηση) / ΕΝΤΥΠΟ 7 (Ε7): Βεβαίωση – Δήλωση εργοδότη για συμβάσεις ορισμένου χρόνου ή έργου

Διάγραμμα VIII

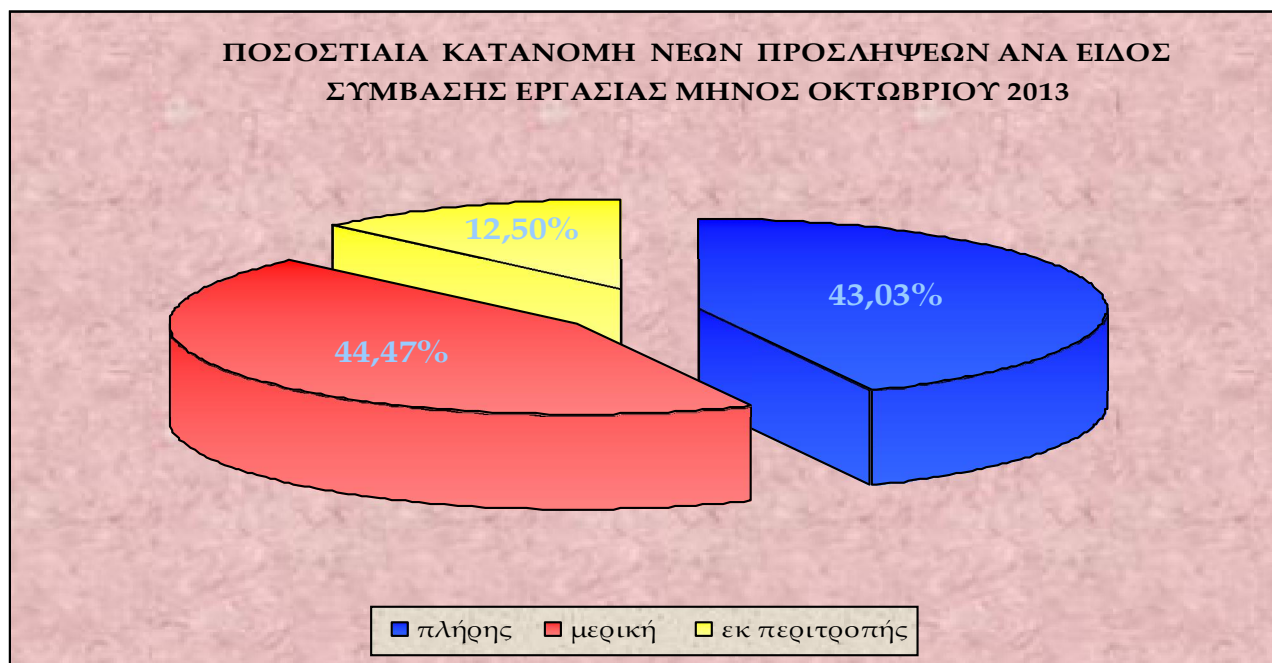

Στο **διάγραμμα VIII** αποτυπώνεται η ποσοστιαία κατανομή των νέων προσλήψεων ανά είδος σύμβασης εργασίας, για το μήνα Οκτώβριο 2013.

Πίνακας VI

Μετατροπές συμβάσεων εργασίας από πλήρη απασχόληση σε μερική απασχόληση	Μετατροπές συμβάσεων εργασίας από πλήρη απασχόληση σε εκ περιτροπής απασχόληση με συμφωνία εργαζόμενου και εργοδότη	Μετατροπές συμβάσεων εργασίας από πλήρη απασχόληση σε εκ περιτροπής απασχόληση με μονομερή απόφαση του εργοδότη
3.918	1.721	754

Στον **πίνακα VI** καταγράφονται οι συμβάσεις πλήρους απασχόλησης, που μετατράπηκαν σε μερική και σε εκ περιτροπής απασχόληση (κατόπιν συμφωνίας εργαζόμενου – εργοδότη ή μονομερούς απόφασης του εργοδότη), κατά το μήνα Οκτώβριο 2013.

Πίνακας VII

ΦΥΛΟ	E3 (Αναγγελίες Πρόσληψης)	E5 (Αναγγελίες Οικειοθελούς Αποχώρησης)	E6 (Καταγγελίες Συμβάσεων Αορίστου Χρόνου)	E7 (Λήξεις Συμβάσεων Ορισμένου Χρόνου)	ΣΥΝΟΛΟ ΑΠΟΧΩΡΗΣΕΩΝ E5+E6+E7	ΙΣΟΖΥΓΙΟ E3-(E5+E6+E7)
Ανδρες	68.973	22.208	16.864	44.879	83.951	-14.978
Γυναίκες	69.435	19.000	16.842	53.614	89.456	-20.021
Σύνολο	138.408	41.208	33.706	98.493	173.407	-34.999

Στον πίνακα VII καταγράφονται οι ροές και το ισοζύγιο ροών μισθωτής απασχόλησης, ανά φύλο για το μήνα Οκτώβριο 2013.

Διάγραμμα IX

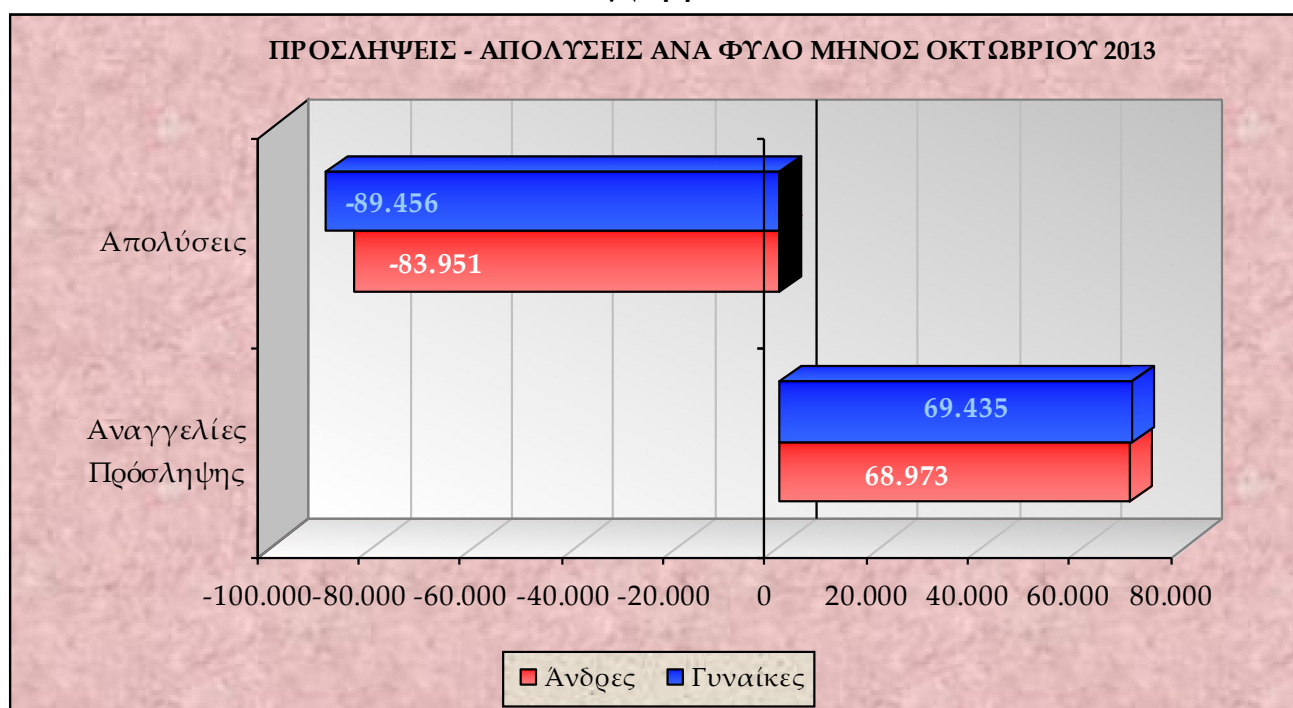

Στο διάγραμμα IX αποτυπώνονται οι προσλήψεις – απολύσεις ανά φύλο για το μήνα Οκτώβριο του έτους 2013.

Πίνακας VIII

ΗΛΙΚΙΑΚΗ ΟΜΑΔΑ	E3 (Αναγγελίες Πρόσληψης)	E5 (Αναγγελίες Οικειοθελούς Αποχώρησης)	E6 (Καταγγελίες Συμβάσεων Αορίστου Χρόνου)	E7 (Λήξεις Συμβάσεων Ορισμένου Χρόνου)	ΣΥΝΟΛΟ ΑΠΟΧΩΡΗΣΕΩΝ E5+E6+E7	ΙΣΟΖΥΓΙΟ E3-(E5+E6+E7)
15 - 24	23.714	9.412	3.371	12.710	25.493	-1.779
25 - 29	28.557	8.304	5.570	14.905	28.779	-222
30 - 44	61.387	16.070	16.025	43.051	75.146	-13.759
45 - 64	24.405	7.280	8.639	27.476	43.395	-18.990
64 +	345	142	101	351	594	-249
ΣΥΝΟΛΟ	138.408	41.208	33.706	98.493	173.407	-34.999

Στον πίνακα VIII καταγράφονται οι ροές μισθωτής απασχόλησης και το ισοζύγιο ανά ηλικιακή ομάδα για το μήνα Οκτώβριο 2013.

Διάγραμμα Χ

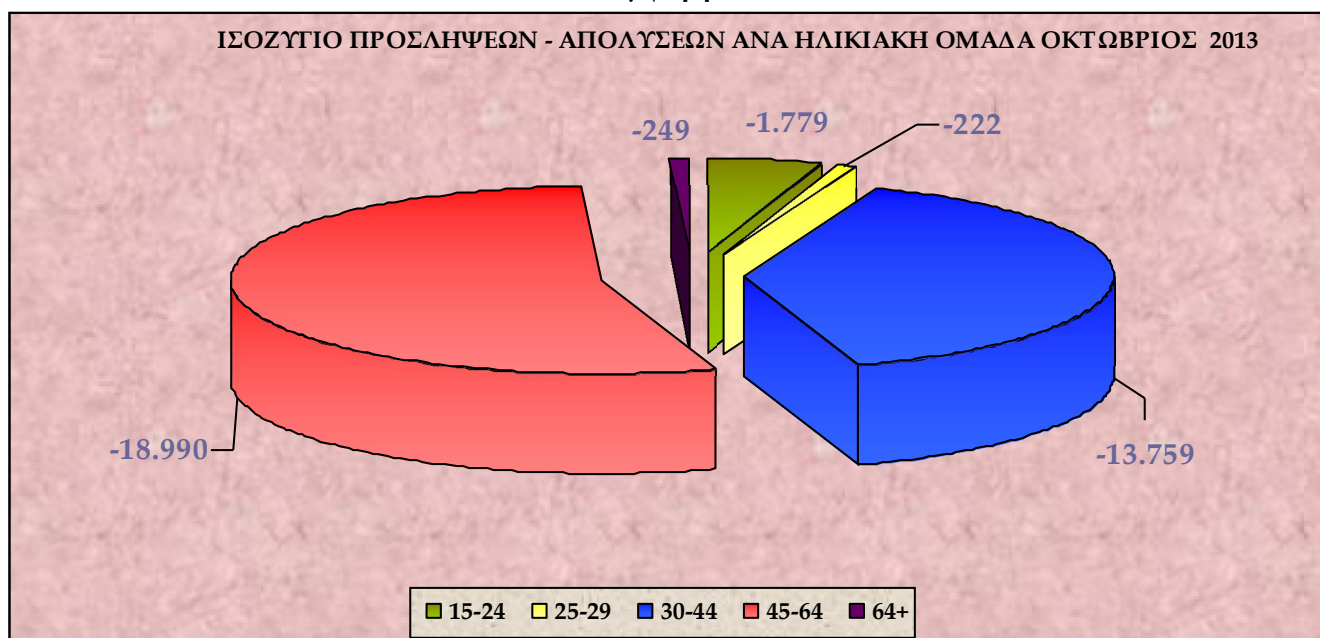

Στο **διάγραμμα Χ** αποτυπώνεται το ισοζύγιο προσλήψεων-απολύσεων ανά ηλικιακή ομάδα κατά το μήνα Οκτώβριο 2013.

Πίνακας ΙΧ

ΔΡΑΣΤΗΡΙΟΤΗΤΑ	Ε3 (Αναγγελίες Πρόσληψης)	Ε5 (Αναγγελίες Οικειοθελούς Αποχώρησης)	Ε6 (Καταγγελίες Συμβάσεων Αορίστου Χρόνου)	Ε7 (Λήξεις Συμβάσεων Ορισμένου Χρόνου)	ΣΥΝΟΛΟ ΑΠΟΧ/ΣΕΩΝ Ε5+Ε6+Ε7	ΙΣΟΖΥΓΙΟ Ε3-(Ε5+Ε6+Ε7)
Εκπαίδευση	25.570	861	298	578	1.737	23.833
Δραστηριότητες απασχόλησης	2.825	218	114	1.124	1.456	1.369
Δημιουργικές δραστηριότητες, τέχνες και διασκέδαση	2.133	178	75	543	796	1.337
Δραστηριότητες κοινωνικής μέριμνας χωρίς παροχή καταλύματος	1.678	129	54	203	386	1.292
Χονδρικό και λιανικό εμπόριο-επισκευή μηχανοκίνητων οχημάτων και μοτοσικλετών	1.460	301	360	57	718	742
Καταλύματα	4.507	2.262	6.413	50.245	58.920	-54.413
Δραστηριότητες υπηρεσιών εστίασης	32.938	14.723	7.760	16.442	38.925	-5.987
Δραστηριότητες ταξιδιωτικών πρακτορείων, γραφείων οργανωμένων ταξιδιών και υπηρεσιών κρατήσεων και συναφείς δραστηριότητες	499	304	589	2.030	2.923	-2.424
Αποθήκευση και υποστηρικτικές προς τη μεταφορά δραστηριότητες	1.196	485	340	2.010	2.835	-1.639
Δραστηριότητες ενοικίασης και εκμίσθωσης	334	127	340	1.432	1.899	-1.565

Στον **πίνακα ΙΧ** καταγράφονται οι Κωδικοί Αριθμοί Δραστηριότητας (ΚΑΔ) με τα πέντε (5) υψηλότερα θετικά και τα πέντε (5) χαμηλότερα ισοζύγια προσλήψεων – απολύσεων μηνός Οκτωβρίου 2013.

Πίνακας Χ

ΕΙΔΙΚΟΤΗΤΑ	Ε3 (Αναγγελίες Πρόσληψης)	Ε5 (Αναγγελίες Οικειοθελούς Αποχώρησης)	Ε6 (Καταγγελίες Συμβάσεων Λογίστου Χρόνου)	Ε7 (Λήξεις Συμβάσεων Ορισμένου Χρόνου)	ΣΥΝΟΛΟ ΑΠΟΧ/ΣΕΩΝ Ε5+Ε6+Ε7	ΙΣΟΖΥΓΙΟ Ε3-(Ε5+Ε6+ +Ε7)
Διδακτικό Προσωπικό και Γενικά Καθηγητές Ιδιωτικών Φροντιστηρίων και Φροντιστηρίων Ξένων Γλωσσών	7.229	266	44	163	473	6.756
Εκπαιδευτικοί και Εκπαιδευτικοί Ειδικής Εκπαίδευσης	3.432	38	0	7	45	3.387
Καθηγητές Δευτεροβάθμιας Εκπαίδευσης όλων των Ειδικοτήτων	2.979	83	39	10	132	2.847
Δάσκαλοι Δημοτικών Σχολείων	2.035	12	4	24	40	1.995
Διδακτικό Προσωπικό Ιδιωτικών Επαγγελματικών και Τεχνικών Σχολών	1.994	21	1	31	53	1.941
Καθηγητές Άλλων Ειδικοτήτων σε Δημοτικά Σχολεία	1.382	15	0	0	15	1.367
Νηπιαγωγοί	754	24	6	19	49	705
Γυμναστές Αθλητικών Χώρων	759	34	34	87	155	604
Διανομείς Πακέτων και Άλλων Αντικειμένων για Λογαριασμό Επιχειρήσεων	979	291	95	48	434	545
Μουσικοί σε Νυχτερινά Κέντρα και Παρόμοιους Χώρους	1.209	374	23	311	708	501

Στον **πίνακα Χ** καταγράφονται τα δέκα επαγγέλματα, ανά Στατιστική Ταξινόμηση Επαγγελματών (ΣΤΕΠ) με τα υψηλότερα θετικά ισοζύγια προσλήψεων – απολύσεων, για το μήνα Οκτώβριο του έτους 2013.

Πίνακας ΧΙ

ΠΕΡΙΦΕΡΕΙΑ	Αριθμός Επιχειρησιακών Συμβάσεων	Αριθμός Εργαζομένων	Ποσοστό Μείωσης Μισθού %
Αν. Μακεδονίας & Θράκης	1	13	0%
Αττικής	12	13.243	-0,31%
Βορείου Αιγαίου	-	-	-
Δυτικής Ελλάδας	1	47	0%
Δυτικής Μακεδονίας	1	63	-12,5%
Ηπείρου	-	-	-
Θεσσαλίας	2	90	-4,66%
Ιονίων Νήσων	-	-	-
Κεντρικής Μακεδονίας	6	481	-8,71%
Κρήτης	1	36	-25%
Νοτίου Αιγαίου	-	-	-
Πελοποννήσου	-	-	-
Στερεάς Ελλάδας	-	-	-
ΣΥΝΟΛΟ	24	13.973	-0,74%

Στον **πίνακα ΧΙ** παρουσιάζονται τα στοιχεία των επιχειρησιακών συμβάσεων που κατατέθηκαν, ανά περιφέρεια, κατά το μήνα Οκτώβριο 2013.

Πίνακας XII

ΠΕΡΙΦΕΡΕΙΑ	E3 (Αναγγελίες Πρόσληψης)	E5 (Αναγγελίες Οικειοθελούς Αποχώρησης)	E6 (Καταγγελίες Συμβάσεων Λογίστου Χρόνου)	E7 (Λήξεις Συμβάσεων Ορισμένου Χρόνου)	ΣΥΝΟΛΟ ΑΠΟΧ/ΣΕΩΝ E5+E6+E7	ΙΣΟΖΥΓΙΟ E3-(E5+E6+E7)
Αν. Μακεδ. & Θράκης	6.471	1.906	1.465	2.092	5.463	1.008
Αττικής	63.072	18.306	10.002	10.074	38.382	24.690
Βορείου Αιγαίου	1.567	408	358	2.380	3.146	-1.579
Δυτικής Ελλάδας	6.021	1.519	953	2.339	4.811	1.210
Δυτικής Μακεδονίας	3.218	881	457	608	1.946	1.272
Ηπείρου	3.118	824	596	1.405	2.825	293
Θεσσαλίας	7.260	2.249	1.818	2.348	6.415	845
Ιονίων Νήσων	1.906	699	1.018	14.183	15.900	-13.994
Κεντρικής Μακεδονίας	24.465	5.850	6.142	9.118	21.110	3.355
Κρήτης	7.918	2.588	2.513	23.518	28.619	-20.701
Νοτίου Αιγαίου	2.997	2.139	5.737	25.863	33.739	-30.742
Πελοποννήσου	5.683	2.629	1.558	2.935	7.122	-1.439
Στερεάς Ελλάδας	4.712	1.210	1.089	1.630	3.929	783
ΣΥΝΟΛΟ	138.408	41.208	33.706	98.493	173.407	-34.999

Στον πίνακα XII καταγράφονται οι ροές μισθωτής απασχόλησης, συνοπτικά ανά περιφέρεια για το μήνα Οκτώβριο 2013.

Διάγραμμα XI

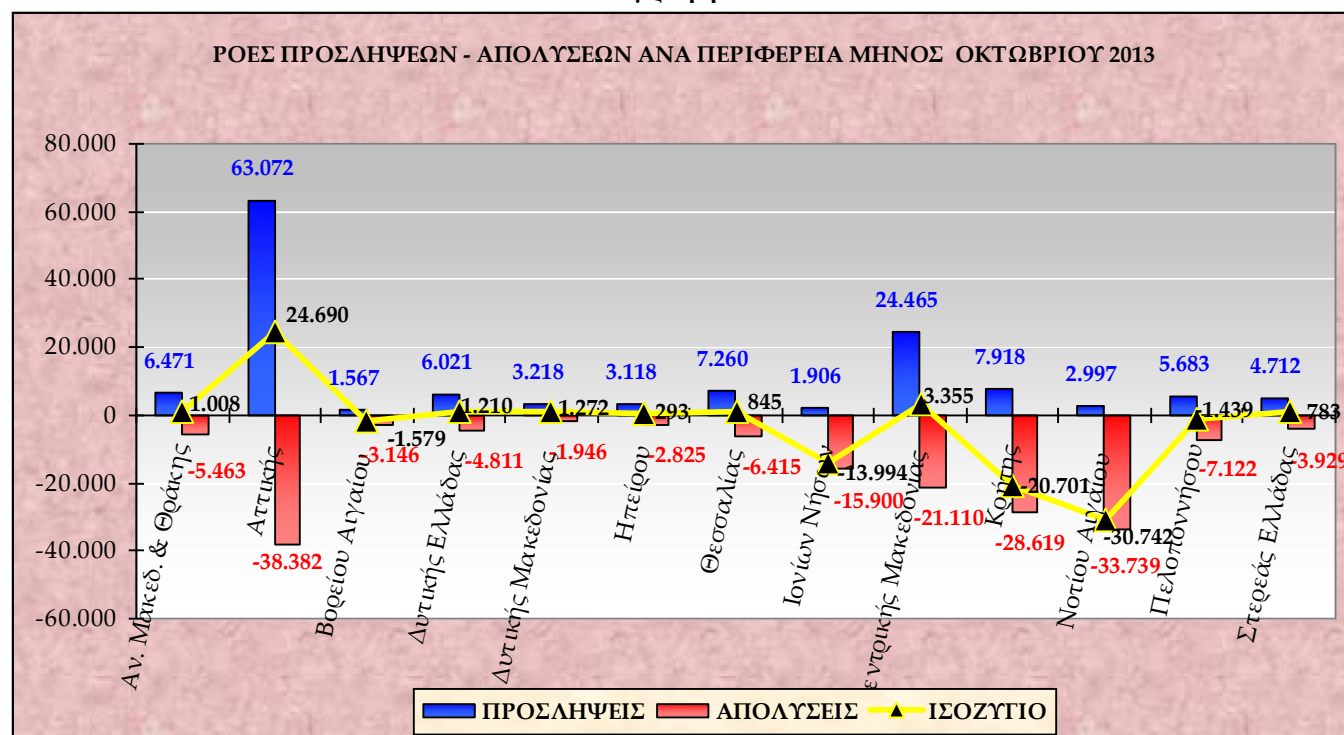

Στο διάγραμμα XI αποτυπώνονται οι ροές προσλήψεων – απολύσεων ανά περιφέρεια κατά το μήνα Οκτώβριο 2013.

Στον πίνακα XIII καταγράφεται το ισοζύγιο ροών μισθωτής απασχόλησης από 1/10/2013 – 31/10/2013, ανά Περιφερειακή Ενότητα. Στον πίνακα XIV καταγράφεται το ισοζύγιο ροών μισθωτής απασχόλησης από 1/3/2013 – 31/10/2013, ανά Περιφερειακή Ενότητα.

Πίνακας XIII

ΠΕΡΙΦΕΡΕΙΑ	ΠΕΡΙΦΕΡΕΙΑΚΗ ΕΝΟΤΗΤΑ	Ε3 (Αναγγελίες Πρόσληψης)	Ε5 (Αναγγελίες Οικειοθελούς Αποχώρησης)	Ε6 (Καταγγελίες Συμβάσεων Αορίστου Χρόνου)	Ε7 (Λήξεις Συμβάσεων Ορισμένου Χρόνου)	ΣΥΝΟΛΟ ΑΠΟΧ/ΣΕΩΝ Ε5+Ε6+Ε7	ΙΣΟΖΥΓΙΟ Ε3 -(Ε5+Ε6+Ε7)
<u>ΑΝΑΤΟΛΙΚΗΣ ΜΑΚΕΔΟΝΙΑΣ, ΘΡΑΚΗΣ</u>	ΔΡΑΜΑΣ	923	211	98	118	427	496
	ΕΒΡΟΥ	1.254	398	182	351	931	323
	ΘΑΣΟΥ	137	60	446	954	1.460	-1.323
	ΚΑΒΑΛΑΣ	1.811	676	344	319	1.339	472
	ΞΑΝΘΗΣ	1.190	223	233	227	683	507
	ΡΟΔΟΠΗΣ	1.156	338	162	123	623	533
<u>ΑΤΤΙΚΗΣ</u>	ΑΝΑΤΟΛΙΚΗΣ ΑΤΤΙΚΗΣ	6.873	2.234	1.487	2.349	6.070	803
	ΒΟΡΕΙΟΥ ΤΟΜΕΑ ΑΘΗΝΩΝ	11.155	2.970	1.680	2.176	6.826	4.329
	ΔΥΤΙΚΗΣ ΑΤΤΙΚΗΣ	2.383	723	647	330	1.700	683
	ΔΥΤΙΚΟΥ ΤΟΜΕΑ ΑΘΗΝΩΝ	5.713	1.454	641	277	2.372	3.341
	ΚΕΝΤΡΙΚΟΥ ΤΟΜΕΑ ΑΘΗΝΩΝ	20.111	6.021	2.690	2.273	10.984	9.127
	ΝΗΣΩΝ	359	188	319	586	1.093	-734
	ΝΟΤΙΟΥ ΤΟΜΕΑ ΑΘΗΝΩΝ	9.450	3.074	1.392	1.415	5.881	3.569
	ΠΕΙΡΑΙΩΣ	7.028	1.642	1.146	668	3.456	3.572
<u>ΒΟΡΕΙΟΥ ΑΙΓΑΙΟΥ</u>	ΙΚΑΡΙΑΣ	13	4	11	55	70	-57
	ΛΕΣΒΟΥ	756	197	148	898	1.243	-487
	ΛΗΜΝΟΥ	57	30	45	89	164	-107
	ΣΑΜΟΥ	241	40	79	1.165	1.284	-1.043
	ΧΙΟΥ	500	137	75	173	385	115
<u>ΔΥΤΙΚΗΣ ΕΛΛΑΔΑΣ</u>	ΑΙΤΩΛΟΑΚΑΡΝΑΝΙΑΣ	1.358	259	166	368	793	565
	ΑΧΑΪΑΣ	3.832	945	507	1.111	2.563	1.269
	ΗΛΕΙΑΣ	831	315	280	860	1.455	-624
<u>ΔΥΤΙΚΗΣ ΜΑΚΕΔΟΝΙΑ</u>	ΓΡΕΒΕΝΩΝ	210	54	15	16	85	125
	ΚΑΣΤΟΡΙΑΣ	640	188	87	184	459	181
	ΚΟΖΑΝΗΣ	1.880	498	291	330	1.119	761
	ΦΛΩΡΙΝΑΣ	488	141	64	78	283	205
<u>ΗΠΕΙΡΟΥ</u>	ΑΡΤΑΣ	521	128	47	85	260	261
	ΘΕΣΠΡΩΤΙΑΣ	357	172	158	283	613	-256
	ΙΩΑΝΝΙΝΩΝ	1.936	445	220	342	1.007	929
	ΠΡΕΒΕΖΑΣ	304	79	171	695	945	-641
<u>ΘΕΣΣΑΛΙΑΣ</u>	ΚΑΡΔΙΤΣΑΣ	948	298	95	87	480	468
	ΛΑΡΙΣΑΣ	3.009	886	429	1.164	2.479	530
	ΜΑΓΝΗΣΙΑΣ	1.979	639	430	275	1.344	635
	ΣΠΟΡΑΔΩΝ	52	73	708	676	1.457	-1.405
	ΤΡΙΚΑΛΩΝ	1.272	353	156	146	655	617

ΠΕΡΙΦΕΡΕΙΑ	ΠΕΡΙΦΕΡΕΙΑΚΗ ΕΝΟΤΗΤΑ	Ε3 (Αναγγελίες Πρόσληψης)	Ε5 (Αναγγελίες Οικειοθελούς Αποχώρησης)	Ε6 (Καταγγελίες Συμβάσεων Αορίστου Χρόνου)	Ε7 (Λήξεις Συμβάσεων Ορισμένου χρόνου)	ΣΥΝΟΛΟ ΑΠΟΧ/ΣΕΩΝ Ε5+Ε6+Ε7	ΙΣΟΖΥΓΙΟ Ε3-(Ε5+Ε6+Ε7)
<u>ΙΟΝΙΩΝ ΝΗΣΩΝ</u>	ΖΑΚΥΝΘΟΥ	353	98	239	4.312	4.649	-4.296
	ΙΘΑΚΗΣ	14	11	38	2	51	-37
	ΚΕΡΚΥΡΑΣ	943	284	525	6.906	7.715	-6.772
	ΚΕΦΑΛΛΗΝΙΑΣ	315	139	142	2.031	2.312	-1.997
	ΛΕΥΚΑΔΑΣ	281	167	74	932	1.173	-892
<u>ΚΕΝΤΡΙΚΗΣ ΜΑΚΕΔΟΝΙΑΣ</u>	ΗΜΑΘΙΑΣ	1.755	315	272	968	1.555	200
	ΘΕΣΣΑΛΟΝΙΚΗΣ	16.660	3.633	2.386	2.288	8.307	8.353
	ΚΙΛΚΙΣ	689	156	183	57	396	293
	ΠΕΛΛΑΣ	1.230	363	191	891	1.445	-215
	ΠΙΕΡΙΑΣ	1.297	438	844	556	1.838	-541
	ΣΕΡΡΩΝ	1.424	304	153	397	854	570
	ΧΑΛΚΙΔΙΚΗΣ	1.410	641	2.113	3.961	6.715	-5.305
<u>ΚΡΗΤΗΣ</u>	ΗΡΑΚΛΕΙΟΥ	3.770	1.152	1.200	10.024	12.376	-8.606
	ΛΑΣΙΘΙΟΥ	1.176	380	207	4.040	4.627	-3.451
	ΡΕΘΥΜΝΟΥ	967	386	329	3.740	4.455	-3.488
	ΧΑΝΙΩΝ	2.005	670	777	5.714	7.161	-5.156
<u>ΝΟΤΙΟΥ ΑΙΓΑΙΟΥ</u>	ΑΝΔΡΟΥ	36	46	82	29	157	-121
	ΘΗΡΑΣ	451	362	2.031	2.098	4.491	-4.040
	ΚΑΛΥΜΝΟΥ	96	73	219	165	457	-361
	ΚΑΡΠΑΘΟΥ	18	12	287	288	587	-569
	ΚΕΑΣ-ΚΥΘΝΟΥ	10	31	51	12	94	-84
	ΚΩ	341	306	167	7.414	7.887	-7.546
	ΜΗΛΟΥ	35	81	243	24	348	-313
	ΜΥΚΟΝΟΥ	129	190	1.450	1.841	3.481	-3.352
	ΝΑΞΟΥ	108	67	101	975	1.143	-1.035
	ΠΑΡΟΥ	136	146	333	853	1.332	-1.196
	ΡΟΔΟΥ	1.193	652	573	11.701	12.926	-11.733
	ΣΥΡΟΥ	412	127	166	122	415	-3
ΤΗΝΟΥ	32	46	34	341	421	-389	
<u>ΠΕΛΟΠΟΝΝΗΣΟΥ</u>	ΑΡΓΟΛΙΔΑΣ	1.509	519	381	708	1.608	-99
	ΑΡΚΑΔΙΑΣ	726	241	96	82	419	307
	ΚΟΡΙΝΘΙΑΣ	1.422	1.177	521	1.090	2.788	-1.366
	ΛΑΚΩΝΙΑΣ	498	197	116	80	393	105
	ΜΕΣΣΗΝΙΑΣ	1.528	495	444	975	1.914	-386
<u>ΣΤΕΡΕΑΣ ΕΛΛΑΔΑΣ</u>	ΒΟΙΩΤΙΑΣ	1.345	314	268	340	922	423
	ΕΥΒΟΙΑΣ	2.047	633	557	822	2.012	35
	ΕΥΡΥΤΑΝΙΑΣ	107	30	8	6	44	63
	ΦΘΙΩΤΙΔΑΣ	1.013	186	209	404	799	214
	ΦΩΚΙΔΑΣ	200	47	47	58	152	48
<u>ΣΥΝΟΛΟ</u>		138.408	41.208	33.706	98.493	173.407	-34.999

Πίνακας XIV

ΠΕΡΙΦΕΡΕΙΑ	ΠΕΡΙΦΕΡΕΙΑΚΗ ΕΝΟΤΗΤΑ	Ε3 (Αναγγελίες Πρόσληψης)	Ε5 (Αναγγελίες Οικειοθελούς Αποχώρησης)	Ε6 (Καταγγελίες Συμβάσεων Αορίστου Χρόνου)	Ε7 (Λήξεις Συμβάσεων Ορισμένου Χρόνου)	ΣΥΝΟΛΟ ΑΠΟΧ/ΣΕΩΝ Ε5+Ε6+Ε7	ΙΣΟΖΥΓΙΟ Ε3-(Ε5+Ε6+Ε7)
<u>ΑΝΑΤΟΛΙΚΗΣ ΜΑΚΕΔΟΝΙΑΣ, ΘΡΑΚΗΣ</u>	ΔΡΑΜΑΣ	4.984	1.113	985	1.394	3.492	1.492
	ΕΒΡΟΥ	7.080	1.806	1.346	1.937	5.089	1.991
	ΘΑΣΟΥ	3.262	506	651	1.639	2.796	466
	ΚΑΒΑΛΑΣ	9.969	2.672	1.969	3.156	7.797	2.172
	ΞΑΝΘΗΣ	5.658	1.280	1.206	1.879	4.365	1.293
	ΡΟΔΟΠΗΣ	4.624	1.548	803	985	3.336	1.288
<u>ΑΤΤΙΚΗΣ</u>	ΑΝΑΤΟΛΙΚΗΣ ΑΤΤΙΚΗΣ	38.564	10.672	8.518	13.716	32.906	5.658
	ΒΟΡΕΙΟΥ ΤΟΜΕΑ ΑΘΗΝΩΝ	53.710	16.283	12.197	17.871	46.351	7.359
	ΔΥΤΙΚΗΣ ΑΤΤΙΚΗΣ	12.330	3.983	4.170	2.444	10.597	1.733
	ΔΥΤΙΚΟΥ ΤΟΜΕΑ ΑΘΗΝΩΝ	23.100	7.233	5.129	7.163	19.525	3.575
	ΚΕΝΤΡΙΚΟΥ ΤΟΜΕΑ ΑΘΗΝΩΝ	82.778	28.998	17.163	26.119	72.280	10.498
	ΝΗΣΩΝ	4.123	1.046	671	1.394	3.111	1.012
	ΝΟΤΙΟΥ ΤΟΜΕΑ ΑΘΗΝΩΝ	45.038	15.914	9.720	12.430	38.064	6.974
	ΠΕΙΡΑΙΩΣ	31.657	9.232	8.418	7.811	25.461	6.196
<u>ΒΟΡΕΙΟΥ ΑΙΓΑΙΟΥ</u>	ΙΚΑΡΙΑΣ	329	51	29	135	215	114
	ΛΕΣΒΟΥ	4.727	1.186	688	1.887	3.761	966
	ΛΗΜΝΟΥ	651	177	125	196	498	153
	ΣΑΜΟΥ	3.099	424	231	1.908	2.563	536
	ΧΙΟΥ	2.606	837	416	1.112	2.365	241
<u>ΔΥΤΙΚΗΣ ΕΛΛΑΔΑΣ</u>	ΑΙΤΩΛΟΑΚΑΡΝΑΝΙΑΣ	6.243	1.332	1.374	2.588	5.294	949
	ΑΧΑΪΑΣ	19.501	7.086	3.794	5.859	16.739	2.762
	ΗΛΕΙΑΣ	6.387	1.781	1.396	2.709	5.886	501
<u>ΔΥΤΙΚΗΣ ΜΑΚΕΔΟΝΙΑ</u>	ΓΡΕΒΕΝΩΝ	892	259	147	229	635	257
	ΚΑΣΤΟΡΙΑΣ	3.288	627	505	799	1.931	1.357
	ΚΟΖΑΝΗΣ	9.562	2.329	2.104	2.468	6.901	2.661
	ΦΛΩΡΙΝΑΣ	2.929	886	1.108	426	2.420	509
<u>ΗΠΕΙΡΟΥ</u>	ΑΡΤΑΣ	2.140	564	496	732	1.792	348
	ΘΕΣΠΡΩΤΙΑΣ	2.685	863	507	698	2.068	617
	ΙΩΑΝΝΙΝΩΝ	8.236	2.428	1.627	2.725	6.780	1.456
	ΠΡΕΒΕΖΑΣ	3.265	795	510	1.427	2.732	533
<u>ΘΕΣΣΑΛΙΑΣ</u>	ΚΑΡΔΙΤΣΑΣ	3.582	1.002	869	394	2.265	1.317
	ΛΑΡΙΣΑΣ	15.974	3.827	3.042	8.092	14.961	1.013
	ΜΑΓΝΗΣΙΑΣ	9.878	3.166	2.515	2.558	8.239	1.639
	ΣΠΟΡΑΔΩΝ	3.651	766	1.285	1.339	3.390	261
	ΤΡΙΚΑΛΩΝ	5.304	1.591	1.177	960	3.728	1.576

ΠΕΡΙΦΕΡΕΙΑ	ΠΕΡΙΦΕΡΕΙΑΚΗ ΕΝΟΤΗΤΑ	Ε3 (Αναγγελίες Πρόσληψης)	Ε5 (Αναγγελίες Οικειοθελούς Αποχώρησης)	Ε6 (Καταγγελίες Συμβάσεων Αορίστου Χρόνου)	Ε7 (Λήξεις Συμβάσεων Ορισμένου Χρόνου)	ΣΥΝΟΛΟ ΑΠΟΧ/ΣΕΩΝ Ε5+Ε6+Ε7	ΙΣΟΖΥΓΙΟ Ε3-(Ε5+Ε6+Ε7)
ΙΟΝΙΩΝ ΝΗΣΩΝ	ΖΑΚΥΝΘΟΥ	8.883	1.081	451	5.569	7.101	1.782
	ΙΘΑΚΗΣ	145	41	56	7	104	41
	ΚΕΡΚΥΡΑΣ	16.507	1.987	1.155	9.176	12.318	4.189
	ΚΕΦΑΛΛΗΝΙΑΣ	4.677	694	291	2.896	3.881	796
	ΛΕΥΚΑΔΑΣ	3.129	866	186	1.425	2.477	652
ΚΕΝΤΡΙΚΗΣ ΜΑΚΕΔΟΝΙΑΣ	ΗΜΑΘΙΑΣ	11.828	2.533	1.350	10.429	14.312	-2.484
	ΘΕΣΣΑΛΟΝΙΚΗΣ	72.689	19.719	16.999	21.313	58.031	14.658
	ΚΙΛΚΙΣ	3.543	1.031	1.190	693	2.914	629
	ΠΕΛΛΑΣ	11.400	2.644	902	5.788	9.334	2.066
	ΠΙΕΡΙΑΣ	9.063	2.716	2.160	2.166	7.042	2.021
	ΣΕΡΡΩΝ	7.487	1.473	1.180	2.455	5.108	2.379
	ΧΑΛΚΙΔΙΚΗΣ	21.655	5.273	4.061	7.631	16.965	4.690
ΚΡΗΤΗΣ	ΗΡΑΚΛΕΙΟΥ	39.268	10.171	4.330	17.755	32.256	7.012
	ΛΑΣΙΘΙΟΥ	11.614	2.151	624	6.231	9.006	2.608
	ΡΕΘΥΜΝΟΥ	11.326	1.830	849	5.064	7.743	3.583
	ΧΑΝΙΩΝ	18.787	3.309	1.864	8.657	13.830	4.957
ΝΟΤΙΟΥ ΑΙΓΑΙΟΥ	ΑΝΔΡΟΥ	787	378	173	117	668	119
	ΘΗΡΑΣ	10.202	2.244	2.710	2.792	7.746	2.456
	ΚΑΛΥΜΝΟΥ	1.369	422	352	354	1.128	241
	ΚΑΡΠΑΘΟΥ	919	92	366	364	822	97
	ΚΕΑΣ-ΚΥΘΟΥ	386	178	106	48	332	54
	ΚΩ	14.704	2.123	326	8.596	11.045	3.659
	ΜΗΛΟΥ	1.516	772	449	88	1.309	207
	ΜΥΚΟΝΟΥ	7.434	1.553	2.089	2.949	6.591	843
	ΝΑΞΟΥ	2.961	635	236	1.476	2.347	614
	ΠΑΡΟΥ	3.715	1.146	648	1.368	3.162	553
	ΡΟΔΟΥ	28.542	4.422	1.385	14.144	19.951	8.591
	ΣΥΡΟΥ	2.724	652	412	1.501	2.565	159
	ΤΗΝΟΥ	949	193	60	517	770	179
ΠΕΛΟΠΟΝΝΗΣΟΥ	ΑΡΓΟΛΙΔΑΣ	8.736	2.338	2.005	4.077	8.420	316
	ΑΡΚΑΔΙΑΣ	3.404	1.195	685	1.241	3.121	283
	ΚΟΡΙΝΘΙΑΣ	11.609	3.749	1.917	3.223	8.889	2.720
	ΛΑΚΩΝΙΑΣ	3.301	1.118	475	836	2.429	872
	ΜΕΣΣΗΝΙΑΣ	9.736	2.556	1.775	3.309	7.640	2.096
ΣΤΕΡΕΑΣ ΕΛΛΑΔΑΣ	ΒΟΙΩΤΙΑΣ	7.454	1.787	1.987	2.906	6.680	774
	ΕΥΒΟΙΑΣ	11.339	2.964	2.547	3.759	9.270	2.069
	ΕΥΡΥΤΑΝΙΑΣ	384	107	53	140	300	84
	ΦΘΙΩΤΙΔΑΣ	5.774	1.210	1.174	3.121	5.505	269
	ΦΩΚΙΔΑΣ	1.247	286	200	577	1.063	184
ΣΥΝΟΛΟ		832.999	223.902	156.669	303.937	684.508	148.491

Πίνακας XV

2013	Ε3 (Αναγγελίες Πρόσληψης από χειρόγραφες υποβολές)	Μερίδιο συμμετοχής αναγγελιών πρόσληψων από χειρόγραφες υποβολές στο σύνολο των αναγγελιών πρόσληψης μέσω χειρόγραφων υποβολών και συστήματος «ΕΡΓΑΝΗ»	ΣΥΝΟΛΟ Ε5+Ε6+Ε7 (Καταγγελίες και λήξεις συμβάσεων, αναγγελίες οικειοθελούς αποχώρησης, από χειρόγραφες υποβολές)	Μερίδιο συμμετοχής απολύσεων από χειρόγραφες υποβολές στο σύνολο των απολύσεων μέσω χειρόγραφων υποβολών και συστήματος «ΕΡΓΑΝΗ»	ΙΣΟΖΥΓΙΟ Ε3-(Ε5+Ε6+Ε7) Πρόσληψων – Απολύσεων μέσω χειρόγραφων υποβολών
Μάρτιος	4.604	8,26%	11.459	18,95%	-6.855
Απρίλιος	2.470	2,68%	2.070	3,31%	400
Μάιος	1.610	1,28%	1.688	2,40%	-78
Ιούνιος	2.656	2,47%	2.511	2,70%	145
Ιούλιος	4.823	5,05%	3.749	4,01%	1.074
Αύγουστος	2.081	2,78%	3.022	4,67%	-941
Σεπτέμβριος	4.143	2,44%	1.688	1,62%	2.455
Οκτώβριος	3.207	2,26%	1.797	1,02%	1.410

Στον **πίνακα XV** καταγράφονται οι ροές μισθωτής απασχόλησης ανά μήνα οι οποίες κατατέθηκαν **χειρόγραφα** (εκπρόθεσμες υποβολές – ειδικές κατηγορίες επιχειρήσεων) από 01.03.2013 έως και 31.10.2013 στις περιφερειακές υπηρεσίες του ΟΑΕΔ, καθώς επίσης και το μερίδιο συμμετοχής τους στο σύνολο των ροών που αντλούνται τόσο από το Πληροφοριακό Σύστημα «ΕΡΓΑΝΗ» όσο και από τις χειρόγραφες υποβολές.