



Ελληνική Εταιρεία Επενδύσεων και Εξωτερικού Εμπορίου

ENTERPRISE GREECE S.A.

ΙΔΡΥΤΙΚΗ ΠΑΡΟΥΣΙΑΣΗ

Αθήνα 16 Οκτωβρίου 2013

ΙΣΤΟΡΙΚΟ ΔΗΜΙΟΥΡΓΙΑΣ ΝΕΟΥ ΦΟΡΕΑ ΕΞΩΣΤΡΕΦΕΙΑΣ

- Μάιος 2012** Η Ελληνική Κυβέρνηση ζητά μέσω task force συνδρομή για την προώθηση των εξαγωγών
- Σεπτέμβριος 2012** Οι Ολλανδοί ειδικοί κάνουν την πρώτη επίσκεψη – αποστολή (fact-finding mission)
- Δεκέμβριος 2012** Πρώτο report Ολλανδών ειδικών. Σύσταση ομάδων εργασίας για την επεξεργασία των προτάσεων με τη συμμετοχή φορέων του δημοσίου και ιδιωτικού τομέα
- Μάιος 2013** Παράδοση report από ομάδες εργασίας.
Σύσταση ειδικής ομάδας υπό τον Γενικό Γραμματέα του Υπουργείου Ανάπτυξης & Ανταγωνιστικότητας με σκοπό την κατάρτιση τελικής πρότασης
- Οκτώβριος 2013** Κατάθεση Ν/Σ για την δημιουργία του νέου φορέα εξωστρέφειας



ΟΙ ΔΥΟ ΠΥΛΩΝΕΣ ΥΠΟΣΤΗΡΙΞΗΣ ΕΠΕΝΔΥΣΕΩΝ

Η Ελληνική Εταιρεία Επενδύσεων και Εξωτερικού Εμπορίου είναι ο δεύτερος από τους δύο κεντρικούς πυλώνες που συστάθηκαν για την υποστήριξη των στρατηγικών επενδύσεων



Η ΣΥΝΟΛΙΚΗ ΕΙΚΟΝΑ

Δημιουργία ενός ισχυρού και συντονισμένου μηχανισμού εξωστρέφειας υπό την εποπτεία του Πρωθυπουργού που να λειτουργεί ως πολλαπλασιαστής των προσπαθειών της Ελληνικής Οικονομίας για την αύξηση των εξαγωγών και την προσέλκυση άμεσων επενδύσεων

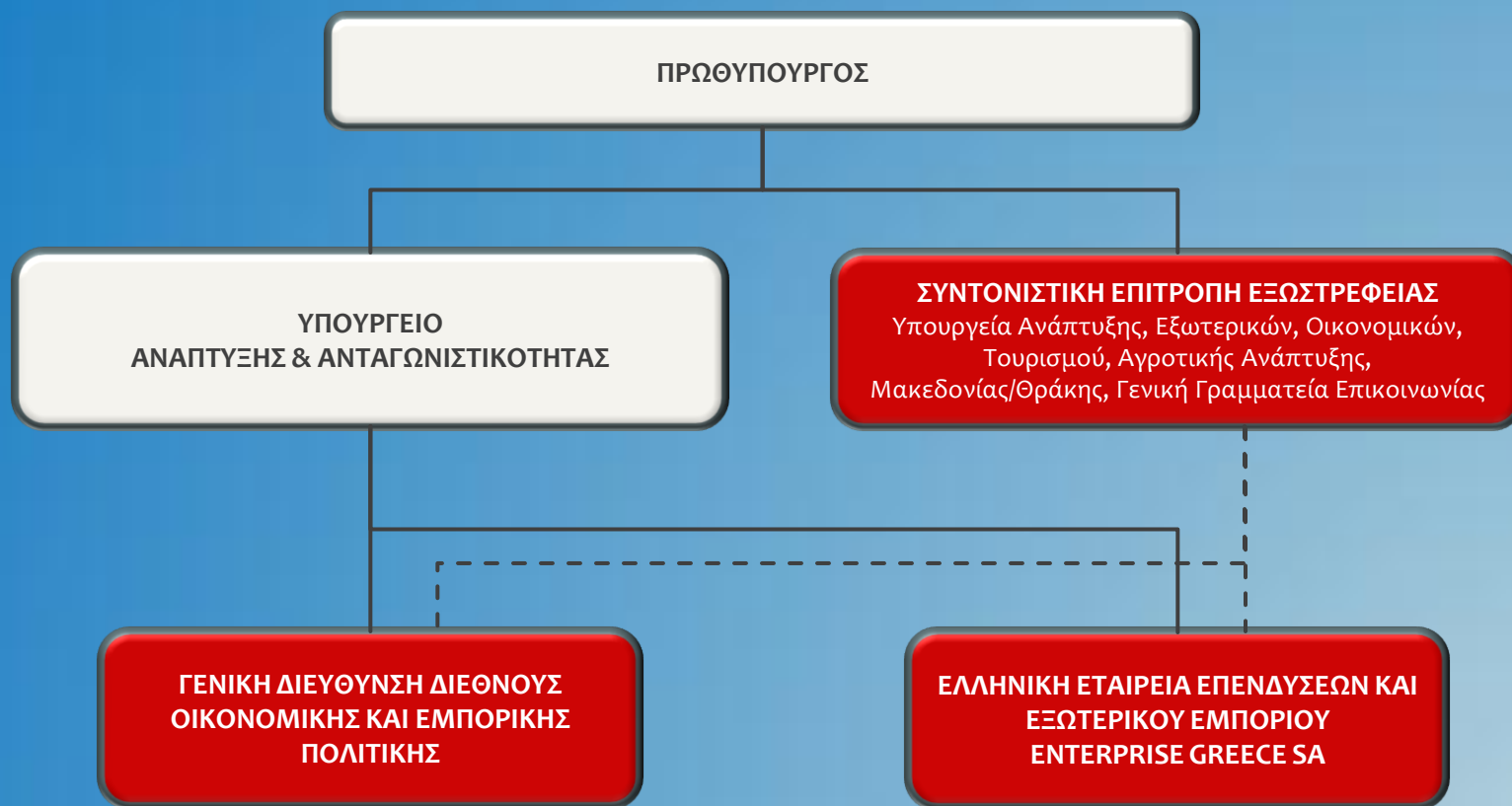

Η ΣΥΝΟΛΙΚΗ ΕΙΚΟΝΑ

Ο μηχανισμός αυτός θα αποτελείται από τρία αλληλοσυμπληρούμενα όργανα με διακριτούς ρόλους και σαφείς διεπαφές συνεργασίας

ΣΥΝΤΟΝΙΣΤΙΚΗ ΕΠΙΤΡΟΠΗ ΕΞΩΣΤΡΕΦΕΙΑΣ

Υπουργεία Ανάπτυξης, Εξωτερικών,
Οικονομικών, Τουρισμού, Αγροτικής
Ανάπτυξης, Μακεδονίας/Θράκης, Γενική
Γραμματεία Επικοινωνίας

Είναι αρμόδια για τον συντονισμό και την παρακολούθηση των διεθνών δράσεων της Ελλάδας, την προώθηση της εξωστρέφειας της Ελληνικής Οικονομίας, την παρακολούθηση των οικονομικών εξελίξεων σε χώρες ιδιαίτερου ενδιαφέροντος για την Ελλάδα, τη χάραξη μιας ολοκληρωμένης συνεκτικής Εθνικής στρατηγικής για την ενίσχυση της εξωστρέφειας της Ελληνικής οικονομίας καθώς και τη διαμόρφωση κοινών κατευθύνσεων πολιτικής με οριζόντια προσέγγιση για την αποτελεσματικότερη διασύνδεση των επιμέρους πολιτικών και εργαλείων εξωστρέφειας.

ΓΕΝΙΚΗ ΔΙΕΥΘΥΝΣΗ ΔΙΕΘΝΟΥΣ ΟΙΚΟΝΟΜΙΚΗΣ ΚΑΙ ΕΜΠΟΡΙΚΗΣ ΠΟΛΙΤΙΚΗΣ

Υποστηρίζει τη Συντονιστική Επιτροπή Εξωστρέφειας στη διαμόρφωση νομικού και θεσμικού πλαισίου, τον συντονισμό της εμπορικής πολιτικής, την εποπτεία των διεθνών αγορών, τον χειρισμό κανονιστικών θεμάτων, τη διαχείριση διμερών και διακρατικών συμφωνιών και τις σχέσεις με διεθνείς οργανισμούς (WTO, OECD)

ΕΛΛΗΝΙΚΗ ΕΤΑΙΡΕΙΑ ΕΠΕΝΔΥΣΕΩΝ ΚΑΙ ΕΞΩΤΕΡΙΚΟΥ ΕΜΠΟΡΙΟΥ ENTERPRISE GREESE SA

Φέρει την ευθύνη για την υλοποίηση της Εθνικής Στρατηγικής Εξωστρέφειας, την συνολική προβολή της Ελλάδας στην οικονομική και επενδυτική κοινότητα, τη διαχείριση των σχέσεων με τον ιδιωτικό τομέα (στην Ελλάδα και το Εξωτερικό), την υποστήριξη των Ελληνικών Επιχειρήσεων για εξαγωγές, και την προσέλκυση και την υποστήριξη διεθνών επενδυτών



Η ΜΟΝΑΔΑ ΠΟΛΙΤΙΚΗΣ

Η Γενική Διεύθυνση Διεθνούς Οικονομικής και Εμπορικής Πολιτικής θα έχει την ευθύνη για τον χειρισμό όλων των θεσμικών και κανονιστικών θεμάτων και την διαμόρφωση και παρακολούθηση διεθνών και διακρατικών συμφωνιών



ΣΗΜ: Το παρόν οργανόγραμμα έχει ήδη εγκριθεί από το Κυβερνητικό Συμβούλιο Μεταρρύθμισης



Ο ΦΟΡΕΑΣ ΕΞΩΣΤΡΕΦΕΙΑΣ (ENTERPRISE GREECE SA)

ΣΤΟΧΟΙ ΕΛΛΗΝΙΚΗΣ ΕΤΑΙΡΕΙΑΣ ΕΠΕΝΔΥΣΕΩΝ ΚΑΙ ΕΞΩΤΕΡΙΚΟΥ ΕΜΠΟΡΙΟΥ

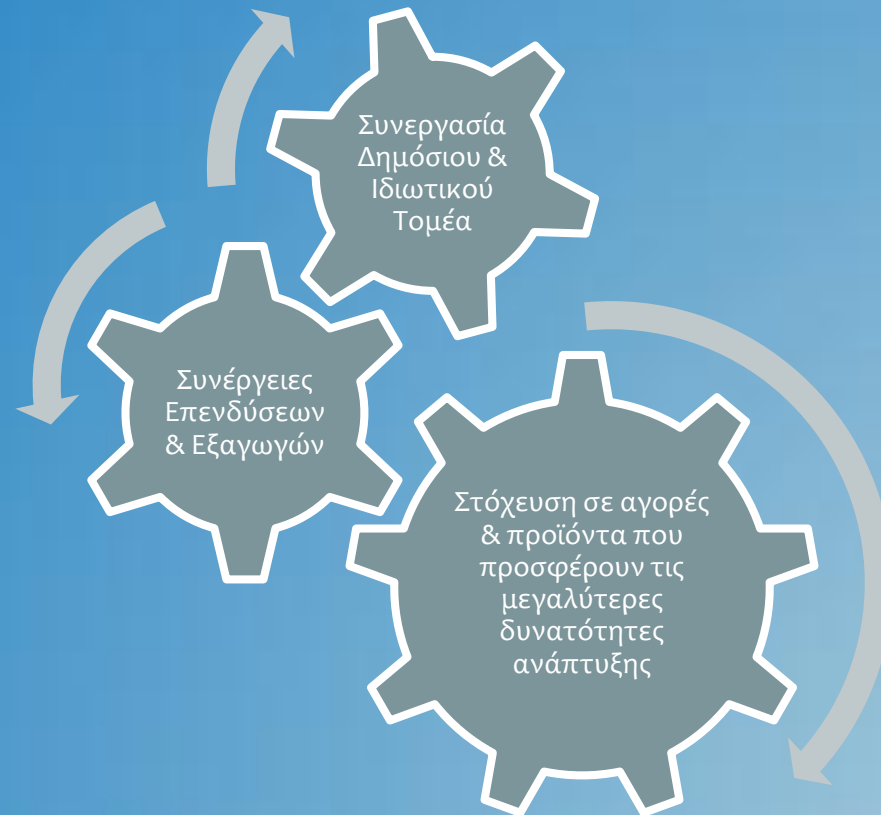

Ο ΦΟΡΕΑΣ ΕΞΩΣΤΡΕΦΕΙΑΣ (ENTERPRISE GREECE SA)

Ο Φορέας θα φέρει την ευθύνη και θα διαθέτει τους πόρους για τη συνολική διαχείριση και υλοποίηση της πολιτικής εξωστρέφειας, υποστηρίζοντας συστηματικά τόσο τις Ελληνικές εξαγωγές όσο και την προσέλκυση διεθνών επενδύσεων

ΧΑΡΑΚΤΗΡΙΣΤΙΚΑ ΕΛΛΗΝΙΚΗΣ ΕΤΑΙΡΕΙΑΣ ΕΠΕΝΔΥΣΕΩΝ ΚΑΙ ΕΞΩΤΕΡΙΚΟΥ ΕΜΠΟΡΙΟΥ

- Διϋπουργικός ρόλος μέσω της άμεσης επαφής με τη Συντονιστική Επιτροπή Εξωστρέφειας
- Συμμετοχή και επικοινωνία των φορέων της αγοράς (ΣΕΒ, ΣΕΤΕ, Σύνδεσμος Εξαγωγέων κτλ.) και των Θεσμικών Εταίρων
- Επένδυση σε νέα συστήματα, στελεχιακό δυναμικό και υποδομές με στόχο την καλύτερη υποστήριξη των εξαγωγέων και των επενδυτών
- Δυνατότητα να κινητοποιήσει τα στελέχη της, συνδέοντας τα κίνητρα και τις αμοιβές τους με μετρήσιμους ποσοτικούς στόχους
- Οικονομική αυτοτέλεια που θα διασφαλίζεται από τα έσοδα από την υποστήριξη επενδύσεων και τη διοργάνωση εκδηλώσεων



ΟΦΕΛΗ ΤΟΥ ΦΟΡΕΑ ΓΙΑ ΕΞΑΓΩΓΕΙΣ ΚΑΙ ΕΠΕΝΔΥΤΕΣ

Η ENTERPRISE GREECE SA διασφαλίζει τις μέγιστες συνέργειες και τα αμεσότερα οφέλη τόσο για τις Εξαγωγικές Επιχειρήσεις όσο και για τους Επενδυτές

- Εξειδίκευση και στόχευση σε συγκεκριμένους κλάδους και αγορές, με βάση τις πραγματικές ανάγκες και προοπτικές της Ελληνικής οικονομίας
- Ενοποίηση των Ελληνικών δικτύων και επαφών με τη διεθνή αγορά (πολυεθνικές, ξένοι επενδυτές, κλαδικοί φορείς κτλ.) με στόχο την μεγιστοποίηση των συνεργιών και του cross-selling
- Στενή συνεργασία με το Γραφείο Πρωθυπουργού, η οποία προσδίδει αυξημένο κύρος στα επαφές με διεθνείς επενδυτές και εμπορικούς εταίρους
- Διϋπουργικότητα και συντονισμός όλων των συναφών Υπουργείων μέσω της Συντονιστικής Επιτροπής Εξωστρέφειας
- Κοινές πλατφόρμες επικοινωνίας και ενημέρωσης με την ενοποίηση των exportgate, αγορά και των λοιπών εργαλείων
- Συστηματική συνεργασία με επιχειρήσεις και φορείς σε περιφερειακό επίπεδο ώστε να υλοποιηθούν επενδύσεις, προγράμματα κατάρτισης και χρηματοδοτικά εργαλεία με βάση τις τοπικές ανάγκες
- Προσέλκυση στρατηγικών επενδύσεων με εξαγωγική προοπτική, που διασφαλίζουν νέες θέσεις εργασίας και βελτίωση του εμπορικού ισοζυγίου της χώρας



Ο ΦΟΡΕΑΣ ΕΞΩΣΤΡΕΦΕΙΑΣ

Οργανόγραμμα Ελληνικής Εταιρείας Επενδύσεων και Εξωτερικού Εμπορίου
ENTERPRISE GREECE SA

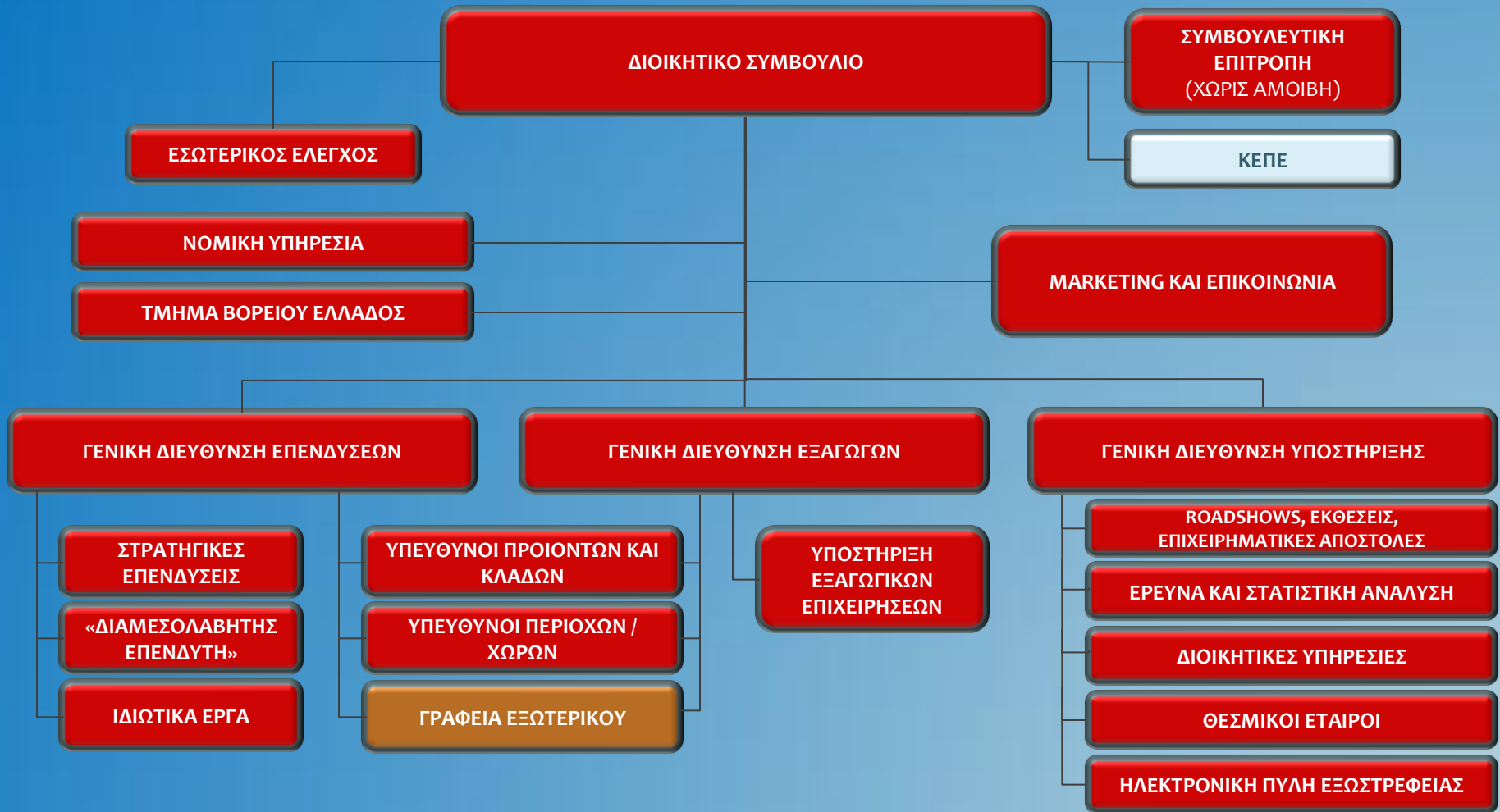

Ο ΦΟΡΕΑΣ ΕΞΩΣΤΡΕΦΕΙΑΣ

Μέσω της ENTERPRISE GREECE η κάθε εξαγωγική δραστηριότητα ή επενδυτικό ενδιαφέρον υποστηρίζεται άμεσα από (α) έναν εξειδικευμένο υπεύθυνο για το προϊόν ή τον κλάδο και (β) έναν εξειδικευμένο υπεύθυνο για την χώρα ή την περιοχή ενδιαφέροντος, που συνεργάζεται με το τοπικό Γραφείο Εξωτερικού ή ΟΕΥ

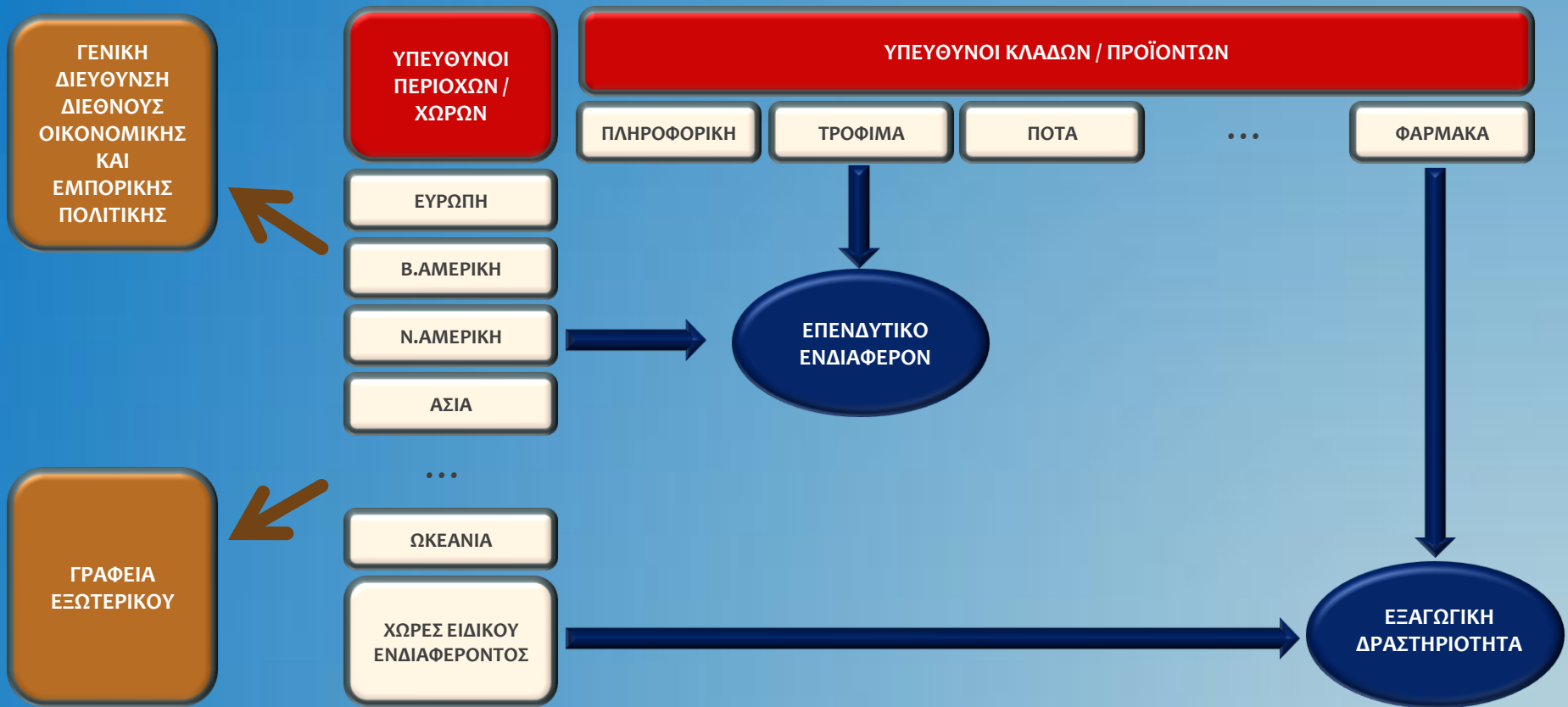

ENTERPRISE GREECE SA

Ρόλοι και Υπευθυνότητες

ΔΙΟΙΚΗΤΙΚΟ ΣΥΜΒΟΥΛΙΟ

Το Διοικητικό Συμβούλιο θα είναι 7μελές, αποτελούμενο από Εκπροσώπους της Κυβέρνησης, εγνωσμένου κύρους προσωπικότητες καθώς και την Ανώτερη Διοίκηση της Εταιρείας.

Πρόεδρος του Διοικητικού Συμβουλίου θα είναι στέλεχος με διεθνές κύρος και ευρεία αποδοχή από την Επενδυτική και Οικονομική κοινότητα.

Ο Διευθύνων Σύμβουλος του Φορέα θα είναι επιλεγμένος με τεχνοκρατικά κριτήρια και θα φέρει τα τυπικά και ουσιαστικά προσόντα για τη συνολική εκπροσώπηση του Φορέα, τη διαχείριση σχέσεων με μεγάλους επενδυτές και εμπορικούς εταίρους και τον συντονισμό των εργασιών.

Οι θέσεις του Προέδρου ΔΣ και του Διευθύνοντος Συμβούλου θα μπορούν να καλυφθούν από το ίδιο στέλεχος. Η στελέχωση της θέσης του Αναπληρωτή Διευθύνοντος Συμβούλου θα είναι προαιρετική.

ΣΥΜΒΟΥΛΕΥΤΙΚΗ ΕΠΙΤΡΟΠΗ (ΧΩΡΙΣ ΑΜΟΙΒΗ)

Η Συμβουλευτική Επιτροπή θα στελεχώνεται από εκπροσώπους Θεσμικών Εταίρων (ΣΕΒ, ΣΕΤΕ, ΚΕΕΕ, ΕΣΕΕ), Εξαγωγέων και λοιπών φορέων της αγοράς (ΚΕΕΕ, ΕΕΤ κτλ.). Η επιτροπή αυτή θα είναι άμισθη και θα έχει άμεση επικοινωνία με το Διοικητικό Συμβούλιο και την Ανώτερη Διοίκηση της εταιρείας για τη διασφάλιση της βέλτιστης συνεργασίας με την αγορά.



ENTERPRISE GREECE SA

Ρόλοι και Υπευθυνότητες (συνέχεια)

ΕΣΩΤΕΡΙΚΟΣ ΕΛΕΓΧΟΣ

Ο **Εσωτερικός Έλεγχος** θα υπάγεται στο Διοικητικό Συμβούλιο και θα διασφαλίζει την εύρυθμη λειτουργία και την ορθή διακυβέρνηση του Φορέα

ΝΟΜΙΚΗ ΥΠΗΡΕΣΙΑ

Η **Νομική Υπηρεσία** θα υποστηρίζει το Διοικητικό Συμβούλιο, τον Διευθύνοντα Σύμβουλο και τον υπόλοιπο Φορέα σε όλα τα νομικά ζητήματα που θα αντιμετωπίζει

ΤΜΗΜΑ ΒΟΡΕΙΟΥ ΕΛΛΑΔΟΣ

Το αυτοτελές **Τμήμα Βορείου Ελλάδος** θα έχει έδρα στη Θεσσαλονίκη και θα συντονίζει τις δράσεις ενίσχυσης επενδύσεων και εξαγωγών του Φορέα στη Βόρεια Ελλάδα, σε στενή συνεργασία με τους τοπικούς φορείς (ΣΒΒΕ, ΣΕΒΕ, Περιφέρειες κ.α.)

MARKETING ΚΑΙ ΕΠΙΚΟΙΝΩΝΙΑ

Το **Τμήμα Marketing και Επικοινωνίας** θα φέρει την ευθύνη συντονισμού και υλοποίησης, είτε απευθείας, είτε μέσω τρίτων, για θέματα:

- Branding και εταιρικής ταυτότητας
- Σχέσεων με ΜΜΕ και δημοσιογράφους
- Διοργάνωσης και συμμετοχής σε συνέδρια και εκδηλώσεις
- Λοιπών προωθητικών δράσεων και ενεργειών



ENTERPRISE GREECE SA

Ρόλοι και Υπευθυνότητες (συνέχεια)

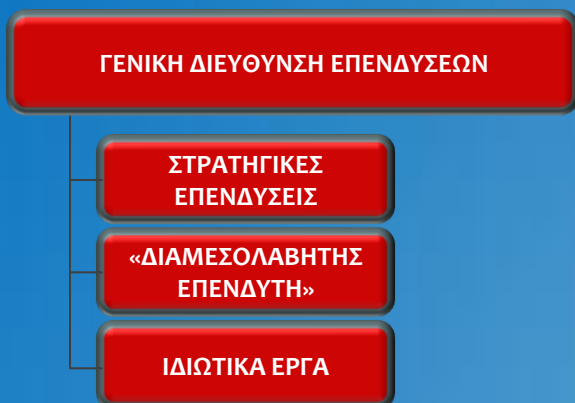

Η Γενική Διεύθυνση Επενδύσεων θα φέρει την ευθύνη της προσέλκυσης και υποστήριξης των ξένων επενδυτών κατά την διάρκεια της υλοποίησης της επένδυσής τους. Η Γενική Διεύθυνση θα είναι υπεύθυνη για:

- Την ενιαία διαχείριση επενδυτή (key account management) για τις Στρατηγικές Επενδύσεις (Επενδύσεις Fast Track) μέσω της συνεργασίας της με την Γενική Διεύθυνση Στρατηγικών Επενδύσεων που αποτελεί κεντρική συντονιστική αρχή για όλα τα αδειοδοτικά και λοιπά θέματα των Στρατηγικών Επενδύσεων, και
- Την υποστήριξη λοιπών επενδυτών για την επίλυση αδειοδοτικών και άλλων θεμάτων τους, κατά την υλοποίηση της επένδυσης, μέσω της υπηρεσίας «Διαμεσολαβητής του Επενδυτή» και της μονάδας Ιδιωτικών Έργων

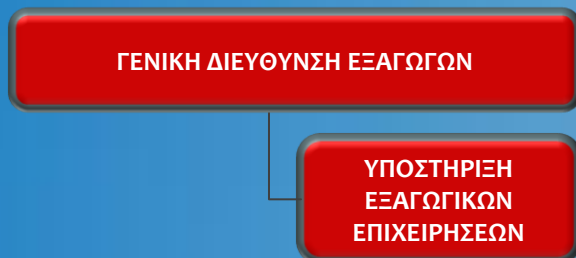

Η Γενική Διεύθυνση Εξαγωγών θα φέρει την ευθύνη της ενημέρωσης και υποστήριξης των Ελληνικών εξαγωγικών επιχειρήσεων, τόσο σε κεντρικό, όσο και σε περιφερειακό επίπεδο, για θέματα ανάπτυξης εξαγωγικής δραστηριότητας, χρηματοδοτικών εργαλείων, εκπαίδευσης και μεταφοράς τεχνογνωσίας, business-to-business marketing κ.α.



ENTERPRISE GREECE SA

Ρόλοι και Υπευθυνότητες (συνέχεια)

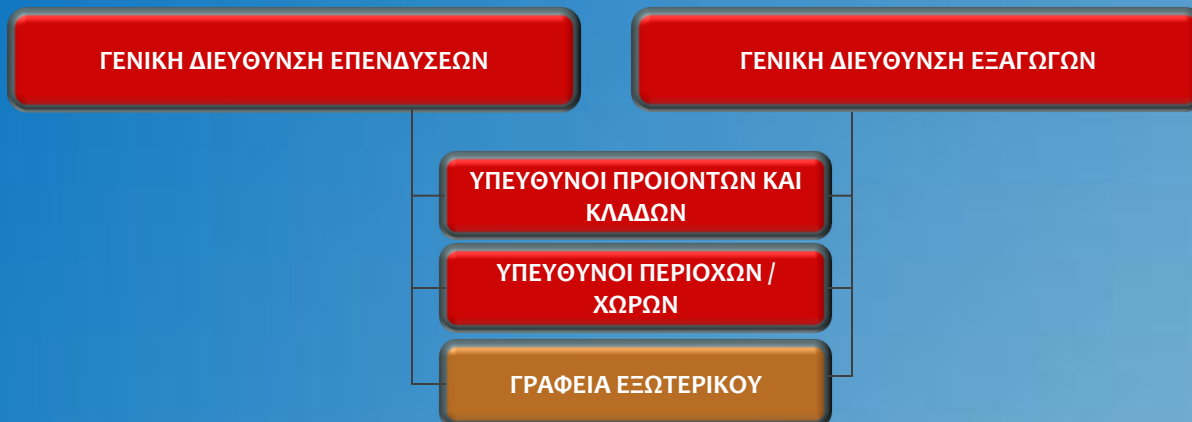

Οι Γενικές Διευθύνσεις Επενδύσεων και Εξαγωγών θα συνδιαχειρίζονται, υπό την μορφή **MATRIX**, τρεις ομάδες Υπευθύνων:

- Τους Υπεύθυνους Προϊόντων και Κλάδων, που θα είναι εξειδικευμένοι στην προώθηση εξαγωγών και επενδύσεων σε ένα συγκεκριμένο προϊόν (π.χ. Ελαιόλαδο) ή κλάδο (π.χ. Ενέργεια)
- Τους Υπεύθυνους Χωρών ή Γεωγραφικών Περιοχών, που θα είναι εξειδικευμένοι στη διαχείριση σχέσεων και την προώθηση εξαγωγών και επενδύσεων σε μία συγκεκριμένη χώρα ή περιοχή
- Τα Γραφεία Εξωτερικού, τα οποία θα φέρουν την ευθύνη για την αντιπροσώπευση της Ελλάδας στην εκάστοτε χώρα

Με αυτό τον τρόπο διασφαλίζονται τόσο οι συνέργειες μεταξύ της οικονομικής προσέγγισης και δραστηριότητας για συγκεκριμένες χώρες ή αγορές, όσο και η στόχευση και εξειδίκευση για συγκεκριμένους κλάδους και προϊόντα υψηλού εξαγωγικού ή επενδυτικού ενδιαφέροντος



Ρόλοι και Υπευθυνότητες



Τέλος, η **Γενική Διεύθυνση Υποστήριξης** θα φέρει την ευθύνη για όλα τα επιμέρους θέματα διοικητικής μέριμνας και υποστήριξης του Φορέα, όπως:

- την υποστήριξη του Διευθύνοντος Συμβούλου και του υπόλοιπου Φορέα σε όλα τα θέματα έρευνας, συλλογής και ανάλυσης στατιστικών στοιχείων, παρακολούθησης διεθνών ερευνών και διαχείρισης γνώσης, σε στενή συνεργασία με το ΚΕΠΕ καθώς και άλλους ερευνητικούς φορείς.
- Την τεχνική μέριμνα για την επιτυχή διοργάνωση και εκτέλεση roadshows, εκθέσεων και επιχειρηματικών αποστολών
- Τις διοικητικές υπηρεσίες του φορέα, όπως η οικονομική διαχείριση (οικονομικός προγραμματισμός, προϋπολογισμός και έλεγχος, οικονομικές αναφορές, λογιστήριο, προμήθειες κτλ.), η διαχείριση ανθρώπινου δυναμικού (αξιολόγηση, στοχοθέτηση, εκπαίδευση κτλ.) και η διαχείριση θεμάτων πληροφορικής και τεχνολογίας
- Τις σχέσεις με θεσμικούς εταίρους και λοιπούς φορείς (stakeholder relations)
- Τη διαχείριση και υποστήριξη της ηλεκτρονικής πύλης (portal) εξωστρέφειας



Στελέχωση και ανθρώπινο δυναμικό

Για την διασφάλιση της επιτυχίας του φορέα απαιτείται η **προσέλκυση και η αξιοποίηση στελεχών με εξαιρετικά προσόντα και ικανότητες**, που να είναι σε θέση να συνομιλούν αποτελεσματικά με τα ανώτερα στελέχη τόσο των Ελληνικών επιχειρήσεων όσο και των διεθνών επενδυτών

Αυτό απαιτεί την εφαρμογή συστημάτων ανθρώπινου δυναμικού που διασφαλίζουν τη **βέλτιστη επιλογή, κατάρτιση, στοχοθέτηση, αξιολόγηση και κινητοποίηση** των εργαζομένων αναπτύσσοντας συγκεκριμένους ποσοτικούς στόχους και κριτήρια απόδοσης.



ΣΥΝΕΡΓΑΣΙΑ ΜΕ ΥΠΟΥΡΓΕΙΟ ΕΞΩΤΕΡΙΚΩΝ

Η ENTERPRISE GREECE SA θα λειτουργεί σε απόλυτη συνεργασία και συντονισμό με τις υπηρεσίες του Υπουργείου Εξωτερικών με στόχο τη διασφάλιση των μέγιστων συνεργειών και την εξυπηρέτηση της Εθνικής Στρατηγικής Εξωστρέφειας

Συγκεκριμένα, το πλαίσιο λειτουργίας της ENTERPRISE GREECE προβλέπει τη δυνατότητα:

- να αποσπώνται υπάλληλοι του Κλάδου Οικονομικών και Εμπορικών Υποθέσεων του Υπουργείου Εξωτερικών ως Σύνδεσμοι στο Υπουργείο Ανάπτυξης και Ανταγωνιστικότητας, και στην συνέχεια να διατίθενται στην «Ελληνική Εταιρεία Επενδύσεων και Εξωτερικού Εμπορίου»
- να αποσπάται προσωπικό της «Ελληνικής Εταιρείας Επενδύσεων και Εξωτερικού Εμπορίου» στα γραφεία Οικονομικών και Εμπορικών Υποθέσεων (ΟΕΥ) του Υπουργείου Εξωτερικών με συγκεκριμένη αποστολή προώθησης επιλεγμένων κλάδων ή/και προϊόντων στο πλαίσιο της δραστηριότητας της «Ελληνικής Εταιρείας Επενδύσεων και Εξωτερικού Εμπορίου»
- να προσλαμβάνονται από την «Ελληνική Εταιρεία Επενδύσεων και Εξωτερικού Εμπορίου» για την ενίσχυση των δράσεών της στο εξωτερικό μόνιμοι κάτοικοι των κρατών όπου εδρεύουν γραφεία Οικονομικών και Εμπορικών Υποθέσεων και να στεγάζονται επιτοπίως στα Γραφεία ΟΕΥ του Υπουργείου Εξωτερικών



ΕΠΟΜΕΝΑ ΒΗΜΑΤΑ

- Έναρξη δημόσιας διαβούλευσης του σχεδίου νόμου για το νέο φορέα
- Ψήφιση νόμου για τον νέο φορέα
- Έκδοση Υπουργικής Απόφασης για την αλλαγή του Εσωτερικού Κανονισμού Λειτουργίας της «Επενδύστε στην Ελλάδα Α.Ε»
- Έκδοση Υπουργικής Απόφασης για ορισμό Διοικητικού Συμβουλίου νέου φορέα
- Αξιολόγηση του υπάρχοντος προσωπικού και πρόσληψη 80 νέων εργαζομένων για την ενίσχυση του νέου φορέα, με διαδικασίες που θα συμφωνηθούν με το Υπουργείο Διοικητικής Μεταρρύθμισης και το ΑΣΕΠ
- Στέγαση και εξοπλισμός νέου φορέα – μεταστέγαση υφιστάμενων φορέων
- Κατάρτιση Επιχειρησιακού Σχεδίου που θα καθορίζει ποσοτικούς στόχους και στρατηγικές προτεραιότητες για τον νέο Φορέα

