





ΔΗΛΩΣΗ

Το Χρηματιστήριο Αθηνών έχει καταβάλλει κάθε δυνατή προσπάθεια, ώστε να διασφαλίσει ότι οι πληροφορίες και τα στοιχεία της παρούσας έκδοσης είναι ορθά και επικαιροποιημένα.

Το σύνολο της πληροφορίας, που περιλαμβάνεται στο παρόν, είναι γενικού χαρακτήρα και δεν αποτελεί επενδυτική, νομική ή άλλου είδους συμβουλή.

Η επεξεργασία των στοιχείων έγινε στο πλαίσιο των διατάξεων του Ν. 2396/96 περί απορρήτου των καταχωρήσεων στο Σύστημα Αϋλων Τίτλων και του Ν. 2472/1997 περί προστασίας από επεξεργασία δεδομένων προσωπικού χαρακτήρα.

Το παρόν αποτελεί ιδιοκτησία του Χρηματιστηρίου Αθηνών και προστατεύεται από τις διατάξεις περί Πνευματικής Ιδιοκτησίας.

Απαγορεύεται η με οποιοδήποτε τρόπο ή μέσω αναπαραγωγή, αναδημοσίευση, τροποποίηση, αντιγραφή, πώληση, μετάδοση ή διανομή του συνόλου ή μέρους του παρόντος, χωρίς αναφορά στην πηγή. (Πηγή: , Μηνιαίο Στατιστικό Δελτίο, Σεπτέμβριος 2013)

Απαγορεύεται η εμπορική εκμετάλλευση των στοιχείων από τρίτους.

Το Χρηματιστήριο Αθηνών δεν φέρει καμία ευθύνη για τυχόν αλλοίωση των στοιχείων όταν αυτά χρησιμοποιούνται από τρίτους.

Διευκρινίσεις και πληροφορίες:

Τμήμα Υπηρεσιών Πληροφόρησης
Διεύθυνση Λειτουργίας Αγοράς & Εξυπηρέτησης Μελών
Τηλ. Επικοινωνίας 210-3366800
e-mail Information_Services@helex.gr

Στατιστική επεξεργασία:

– Τμήμα Υπηρεσιών Πληροφόρησης

Μετάφραση - Επιμέλεια εντύπου:

– Τμήμα Υπηρεσιών Πληροφόρησης

ΣΗΜΕΙΩΣΕΙΣ ΕΚΔΟΣΗΣ

Μορφή:

Το Μηνιαίο Στατιστικό Δελτίο είναι διαθέσιμο μέσω των ιστοσελίδων του Χρηματιστηρίου Αθηνών (www.athex.gr) και της Ε.Χ.Α.Ε. (www.helex.gr) στο μενού Στατιστικά Αγοράς / Axianumbers και με την μορφή pdf. Αντιγραφή των στοιχείων σε άλλα κείμενα μπορεί να γίνει με την χρήση του εργαλείου Text Selection του Acrobat Reader με την προϋπόθεση της αναφοράς στην Πηγή: , Μηνιαίο Στατιστικό Δελτίο, Σεπτέμβριος 2013.



ΠΕΡΙΕΧΟΜΕΝΑ

1	ΚΙΝΗΤΙΚΟΤΗΤΑ ΕΠΕΝΔΥΤΩΝ.....	5
1.1	Νέες Μεριδες Επενδυτών - Ανάλυση Σεπτεμβρίου 2013.....	5
1.2	Στατιστικά Μεριδών	5
1.3	Μηνιαία Κινητικότητα Ενεργών Μεριδών.....	6
1.3.1	Ανάλυση Συναλλαγών στο Χ.Α. βάσει Κατηγορίας Επενδυτών για το σύνολο των Μετοχών.....	7
1.3.2	Ανάλυση Συναλλαγών στο Χ.Α. βάσει Κατηγορίας Επενδυτών για την Κατηγορία Αξιών Κύριας Αγοράς.....	7
1.3.3	Ανάλυση Συναλλαγών στο Χ.Α. βάσει Κατηγορίας Επενδυτών για τον Δείκτη FTSE / Athex Large Cap.....	8
1.3.4	Ανάλυση Συναλλαγών στο Χ.Α. βάσει Κατηγορίας Επενδυτών για τον Δείκτη FTSE / Athex Mid Cap.....	8
1.3.5	Ανάλυση Συναλλαγών στο Χ.Α. βάσει Κατηγορίας Επενδυτών για τον Δείκτη FTSE / Athex Mid-Small Cap Θεμελιωδών Μεγεθών.....	9
1.3.6	Ανάλυση Συναλλαγών στο Χ.Α. βάσει Κατηγορίας Επενδυτών για τον Δείκτη FTSE / Athex Δείκτης Αγοράς.....	9
1.3.7	Ανάλυση Συναλλαγών στο Χ.Α. βάσει Κατηγορίας Επενδυτών για τον Δείκτη FTSE / Athex Διεθνούς Δραστηριοποίησης Plus.....	10
1.3.8	Ανάλυση Συναλλαγών στο Χ.Α. βάσει Κατηγορίας Επενδυτών για τον Δείκτη Τιμών Μεσαίας & Μικρής Κεφαλαιοποίησης.....	10
1.3.9	Ανάλυση Συναλλαγών στο Χ.Α. βάσει Γεωγραφικής Κατανομής στην Ελληνική Επικράτεια.....	11
1.3.10	Ανάλυση Συναλλαγών στο Χ.Α. βάσει Γεωγραφικής Κατανομής Λοιπών Επενδυτών (αταξινόμητοι).....	11
1.3.11	Ανάλυση Συναλλαγών στο Χ.Α. βάσει Γεωγραφικής Κατανομής Αλλοδαπών Επενδυτών.....	12
2	ΣΥΜΜΕΤΟΧΗ ΕΠΕΝΔΥΤΩΝ ΣΤΟ Χ.Α.....	13
2.1	Συμμετοχή Επενδυτών σε Μετοχές – Στοιχεία Μηνός Σεπτεμβρίου 2013.....	13
2.1.1	Συμμετοχή Επενδυτών στο Σύνολο Εισηγμένων και τις Βασικές Κατηγορίες Αγοράς Αξιών.....	13
2.1.2	Συμμετοχή Επενδυτών σε Μετοχές που συνθέτουν τον Δείκτη FTSE / Athex Large Cap & M.O. Μετόχων που συνθέτουν τον Δείκτη.....	14
2.1.3	Συμμετοχή Επενδυτών σε Μετοχές που συνθέτουν τους υπόλοιπους Δείκτες FTSE / Athex.....	15
2.1.4	Συμμετοχή Επενδυτών σε Μετοχές που συνθέτουν Δείκτες του Χ.Α.....	16
2.1.5	Κατανομή Αξίας Χαρτοφυλακίων σε Δείκτες και Κατηγορίες Μετοχών.....	17
2.1.6	Συμμετοχή Επενδυτών στην Κεφαλαιοποίηση του Χ.Α. – Ιστορικά.....	18
2.2	Γεωγραφική Κατανομή Επενδυτών στην Ελληνική Επικράτεια.....	27
2.2.1	Γεωγραφική Κατανομή Λοιπών Επενδυτών (αταξινόμητοι).....	27
2.3	Γεωγραφική Κατανομή Αλλοδαπών Επενδυτών.....	28
2.4	Συμμετοχή Επενδυτών σε Ομόλογα Ελληνικού Δημοσίου / Εταιρικά Ομόλογα – Στοιχεία Σεπτεμβρίου 2013.....	29
3	ΛΟΙΠΕΣ ΚΑΤΑΝΟΜΕΣ.....	30
3.1	Κατανομή Επενδυτών Βάσει του Αριθμού των Χειριστών τους.....	30
3.2	Κατανομή Επενδυτών Βάσει του Αριθμού των Μετοχών που συνθέτουν το Χαρτοφυλάκιο τους.....	30
3.3	Κατανομή Επενδυτών Βάσει Κλίμακας Αποτιμώμενης Αξίας των Μετοχών που συνθέτουν το Χαρτοφυλάκιο τους.....	30
4	ΔΙΑΚΑΝΟΝΙΣΜΟΣ ΧΡΗΜΑΤΙΣΤΗΡΙΑΚΩΝ ΣΥΝΑΛΛΑΓΩΝ.....	31
	ΠΑΡΑΡΤΗΜΑ 1 ΣΗΜΕΙΩΣΕΙΣ – ΕΠΕΞΗΓΗΣΕΙΣ.....	32

1 Κινητικότητα Επενδυτών

1.1 Νέες Μεριδες Επενδυτών - Ανάλυση Σεπτεμβρίου 2013

Κατηγορίες Επενδυτών	Νέες Μεριδες Επενδυτών	
	Έλληνες επενδυτές	Ξένοι επενδυτές
Φυσικά Πρόσωπα	609	30
Νομικά Πρόσωπα	13	418
Σύνολο ανά ΧΦΚ	622	448
Γενικό Σύνολο	1.070	

1.2 Στατιστικά Μεριδων

	Νέες Μεριδες Επενδυτών													
	2000	2001	2002	2003	2004	2005	2006	2007	2008	2009	2010	2011	2012	2013
Ιανουάριος	56.803	3.330	2.156	1.663	4.427	3.661	3.223	4.013	3.052	4.101	2.861	3.497	1.925	1.607
Φεβρουάριος	64.840	4.604	2.243	36.441	18.352	1.459	2.564	2.297	2.522	4.018	5.027	3.071	2.248	1.571
Μάρτιος	78.891	4.245	2.776	2.503	1.861	1.526	3.229	3.685	1.858	4.450	3.062	2.415	3.251	1.378
Απρίλιος	142.986	2.954	1.942	2.390	2.372	3.836	3.260	2.974	2.304	3.542	5.646	1.881	1.232	2.537
Μάιος	98.502	4.129	1.408	16.728	1.961	1.108	9.892	2.122	2.073	3.644	3.043	2.371	1.825	5.238
Ιούνιος	132.234	2.829	1.489	3.659	1.322	1.873	14.662	9.153	1.710	3.231	2.373	2.296	2.521	5.891
Ιούλιος	8.118	3.146	1.826	4.744	1.784	7.146	5.027	3.605	2.621	3.144	3.393	1.764	1.245	1.422
Αύγουστος	5.070	2.116	1.131	2.573	1.066	2.362	2.208	3.331	1.488	2.348	1.467	2.467	1.038	938
Σεπτέμβριος	10.949	2.898	1.342	15.330	1.611	1.511	2.869	1.939	1.873	2.599	3.460	2.423	1.416	1.070
Οκτώβριος	7.670	2.151	1.604	3.446	5.230	2.623	4.709	3.031	6.505	2.932	3.697	2.318	1.892	
Νοέμβριος	10.402	6.758	1.739	10.207	1.473	1.600	2.982	2.847	6.465	2.674	2.810	2.456	1.546	
Δεκέμβριος	34.006	3.620	2.476	1.399	1.409	2.107	2.042	2.221	3.022	2.922	1.872	1.442	1.045	
Ετήσια Σύνολα	650.471	42.780	22.132	101.083	42.868	30.812	56.667	41.218	35.493	39.605	38.711	28.401	21.184	21.652
Γενικό Σύνολο	2.677.250													

	Απεργοποιήσεις Μεριδων Επενδυτών													
	2000	2001	2002	2003	2004	2005	2006	2007	2008	2009	2010	2011	2012	2013
Ιανουάριος	1.397	617	311	244	135	244	725	630	269	301	237	375	113	164
Φεβρουάριος	1.714	1.048	394	328	473	332	838	272	238	452	95	159	146	146
Μάρτιος	2.160	764	528	302	221	1.447	841	559	288	203	212	214	107	210
Απρίλιος	1.776	570	833	256	323	574	510	207	296	298	168	350.093	163	157
Μάιος	1.779	588	539	224	503	431	748	260	140	268	65	5.722	87	133
Ιούνιος	1.791	484	284	265	424	650	1.334	205	316	194	237	176	112	180
Ιούλιος	1.075	478	273	309	188	334	2.098	279	303	257	186	68	126	191
Αύγουστος	837	384	328	221	356	380	88.775	464	205	258	103	104	160	85
Σεπτέμβριος	798	338	228	212	291	389	147.995	226	178	122	69	266	254	205
Οκτώβριος	738	363	325	348	211	365	87.071	278	253	84	118	96	121	
Νοέμβριος	708	410	234	296	289	668	237	296	135	78	239	392	103	
Δεκέμβριος	539	423	218	137	329	812	194	253	259	364	231	131	52	
Ετήσια Σύνολα	15.312	6.467	4.495	3.142	3.743	6.626	331.366	3.929	2.880	2.879	1.960	357.796	1.544	1.471
Γενικό Σύνολο	776.594													

Σημειώσεις:

1. Στις Νέες Μεριδες συμπεριλαμβάνονται και οι Μεριδες μη εμφανισθέντων (πχ. Ιούνιος 2006 – Μεριδες μη εμφανισθέντων: 8.311), δηλαδή οι Μεριδες που ανοίχτηκαν από τις Εκδότριες για μετόχους τους που δεν απούλοποισαν τις Μετοχές τους με βάση τα στοιχεία που είχαν μέχρι τότε καταχωρημένα στα αρχεία τους.
2. Στα Φυσικά πρόσωπα περιλαμβάνονται οι Κοινές Επενδυτικές Μεριδες και οι Μεριδες Συγκυρίων.
3. Απεργοποιημένες Μεριδες είναι οι Μεριδες που κλείστηκαν κατά την συγκεκριμένη περίοδο (συμπεριλαμβάνονται οι απεργοποιήσεις Μεριδων λόγω Νομιμοποίησης μη εμφανισθέντα μετόχου). Το Σύνολο των Μεριδων που υφίστανται αυτή τη στιγμή στο Σύστημα Αύλων Τίτλων προκύπτει αν αφαιρέσουμε από το Σύνολο των Νέων Μεριδων το Σύνολο των Απεργοποιήσεων.
4. Ο αυξημένος αριθμός Νέων Μεριδων το 2003 οφείλεται στην έκδοση και καταχώρηση των Ειδικών Τίτλων Αποταμίευσης (Ε.Τ.Α.) στο Σύστημα Αύλων Τίτλων. Ο αυξημένος αριθμός Απεργοποιήσεων από τον Αύγουστο έως και τον Οκτώβριο 2006 καθώς και κατά τον Απρίλιο & Μάιο 2011 οφείλεται στη σταδιακή εφαρμογή του άρθρου 18.1.αα του Κανονισμού Λειτουργίας του Σ.Α.Τ. και της απόφασης 243/15-09-2004 του Δ.Σ. του Κεντρικού Αποθετηρίου, σύμφωνα με τα οποία απεργοποιούνται αυτόματα όλες οι Μεριδες που δεν περιέχουν υπόλοιπα και δεν έχουν εμφανίσει καμιά κίνηση τα τρία (3) τελευταία έτη.

1.3 Μηνιαία Κινητικότητα Ενεργών Μεριδών

Μήνας - Έτος	Κινητικότητα Ενεργών Επενδυτών			
	Ενεργές Μεριδές		Τζίρος	
	Σύνολο	Ημερήσιος Μ.Ο.	Ημερ.Μ.Ο. (μήνα) (εκατ. €)	Ημερ.Μ.Ο. (έτους) (εκατ. €)
Ιαν-12	38.239	1.821	51,2	51,2
Φεβ-12	48.198	2.410	84,2	67,3
Μαρ-12	35.458	1.612	50,6	61,5
Απρ-12	22.954	1.350	28,6	54,5
Μαϊ-12	34.547	1.570	48,2	53,1
Ιουν-12	39.628	1.981	52,0	52,9
Ιουλ-12	24.086	1.095	24,1	48,5
Αυγ-12	20.025	910	21,9	45,0
Σεπ-12	35.999	1.800	63,3	47,0
Οκτ-12	42.932	1.867	79,0	50,5
Νοε-12	37.587	1.709	63,7	51,8
Δεκ-12	30.076	1.671	53,7	51,9
Ιαν-13	41.304	1.877	71,0	71,0
Φεβ-13	37.872	1.894	59,0	65,3
Μαρ-13	35.841	1.991	65,5	65,3
Απρ-13	45.120	2.149	63,0	64,7
Μαϊ-13	98.003	5.158	127,8	76,7
Ιουν-13	84.940	4.471	64,8	74,8
Ιουλ-13	27.045	1.176	41,4	69,4
Αυγ-13	24.951	1.188	45,1	66,3
Σεπ-13	29.044	1.383	63,0	65,9

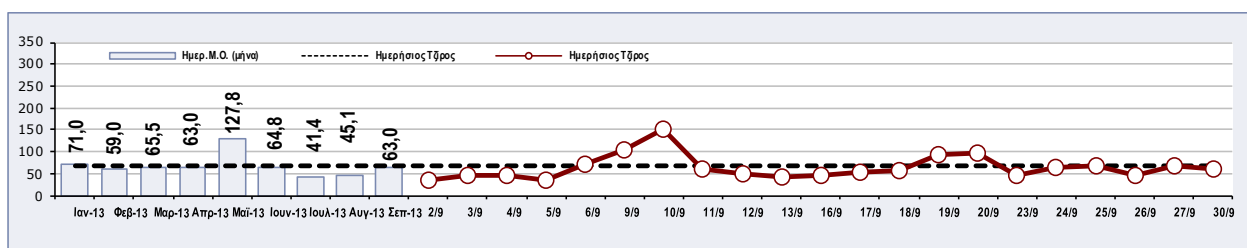
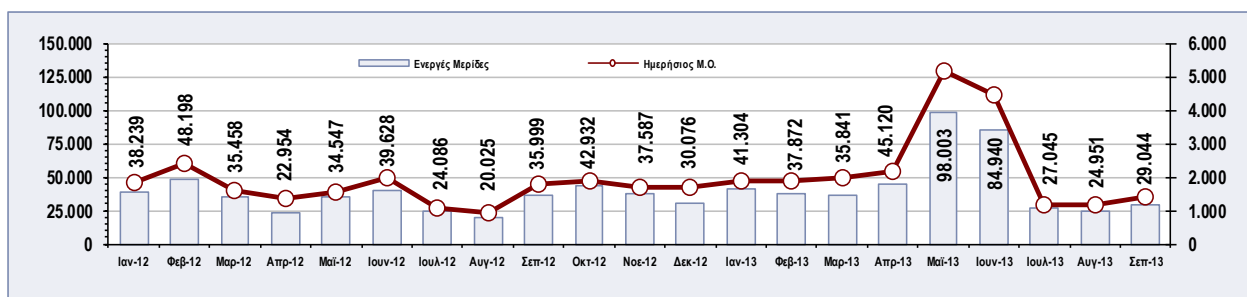

Σημειώσεις:

- Ενεργές Μεριδές: ο αριθμός των μεριδών που κινήθηκαν μέσα στον μήνα (έκαναν τουλάχιστον μια κίνηση → αγορά ή πώληση).
- Ημερήσιος Μέσος Όρος Ενεργών Μεριδών: ο αριθμός του συνόλου των ενεργών μεριδών του μηνός διαιρεμένος με τον αριθμό των εργάσιμων ημερών.
- Για τον υπολογισμό των Μ.Ο. (Μέσων Όρων) του τζίρου έχουν συμπεριληφθεί και τα πακέτα χωρίς έσοδα.

1.3.1 Ανάλυση Συναλλαγών στο Χ.Α. βάσει Κατηγορίας Επενδυτών για το σύνολο των Μετοχών

Σύνολο Εισηγμένων (01/09/2013-30/09/2013)	Αγορές				Πωλήσεις				Διαφορά (εκατ. €)	Διαφορά (2013) (εκατ. €)
	Ενεργές Μεριδές		Αξία Συναλλαγών		Ενεργές Μεριδές		Αξία Συναλλαγών			
	Πλήθος	%	(εκατ. €)	%	Πλήθος	%	(εκατ. €)	%		
Κατηγορίες Επενδυτών										
I. Ημεδαποί Επενδυτές	14.594	93,45	587,76	44,40	23.467	94,45	764,53	57,76	-176,77	Π
Ιδιώτες Ημεδαποί	14.402	92,22	348,89	26,36	23.174	93,27	462,75	34,96	-113,86	Π
Ιδιωτικές Χρηματοοικονομικές	120	0,77	229,74	17,36	149	0,60	272,46	20,58	-42,72	Π
Ασφ. Εταιρ. & Συνταξοδοτ. Κεφάλαια	9	0,06	5,08	0,38	13	0,05	9,04	0,68	-3,96	Π
Εταιρείες Επενδύσεων	2	0,01	0,78	0,06	3	0,01	1,57	0,12	-0,79	Π
Αμοιβαία Κεφάλαια	51	0,33	56,76	4,29	58	0,23	73,97	5,59	-17,21	Π
Χρηματοπιστωτικά Ιδρύματα	53	0,34	164,92	12,46	66	0,27	185,47	14,01	-20,54	Π
Λοιπά Ιδιωτικών Χρηματοοικονομικών	5	0,03	2,20	0,17	9	0,04	2,42	0,18	-0,22	Π
Ιδιωτικές μη Χρηματοοικονομικές	71	0,45	8,21	0,62	140	0,56	27,62	2,09	-19,41	Π
Εταιρείες (ΑΕ, ΕΠΕ, ΟΕ, κλπ)	69	0,44	8,20	0,62	134	0,54	27,50	2,08	-19,30	Π
Λοιπά Ιδιωτικών μη Χρηματοοικονομικών	2	0,01	0,01	0,00	6	0,02	0,12	0,01	-0,10	Π
Δημόσιος Τομέας	1	0,01	0,92	0,07	4	0,02	1,69	0,13	-0,78	Π
Λοιποί Ημεδαποί Επενδυτές	0	0,00	0,00	0,00	0	0,00	0,00	0,00	0,00	-
II. Αλλοδαποί Επενδυτές	610	3,91	728,15	55,01	672	2,70	541,86	40,94	186,29	A
Ιδιώτες - Αλλοδαποί	406	2,60	13,25	1,00	482	1,94	13,60	1,03	-0,35	Π
Νομικά Πρόσωπα	74	0,47	121,37	9,17	83	0,33	164,72	12,44	-43,35	Π
Θεσμικοί Επενδυτές	103	0,66	565,75	42,74	83	0,33	355,16	26,83	210,59	A
Λοιπά Νομικά Πρόσωπα	27	0,17	27,78	2,10	24	0,10	8,38	0,63	19,40	A
Λοιποί Αλλοδαποί Επενδυτές	0	0,00	0,00	0,00	0	0,00	0,00	0,00	0,00	-
III. Λοιποί Επενδυτές	413	2,64	7,76	0,59	707	2,85	17,28	1,31	-9,52	Π
Σύνολα (I+II+III)	15.617	100,00	1.323,67	100,00	24.846	100,00	1.323,67	100,00		

1.3.2 Ανάλυση Συναλλαγών στο Χ.Α. βάσει Κατηγορίας Επενδυτών για την Κατηγορία Αξιών Κύριας Αγοράς

Κύρια Αγορά (01/09/2013-30/09/2013)	Αγορές				Πωλήσεις				Διαφορά (εκατ. €)	
	Ενεργές Μεριδές		Αξία Συναλλαγών		Ενεργές Μεριδές		Αξία Συναλλαγών			
	Πλήθος	%	(εκατ. €)	%	Πλήθος	%	(εκατ. €)	%		
Κατηγορίες Επενδυτών										
I. Ημεδαποί Επενδυτές	13.731	93,69	555,61	45,35	21.636	94,59	712,37	58,14	-156,76	Π
Ιδιώτες Ημεδαποί	13.555	92,49	323,43	26,40	21.362	93,39	423,68	34,58	-100,25	Π
Ιδιωτικές Χρηματοοικονομικές	114	0,78	223,83	18,27	139	0,61	265,72	21,69	-41,89	Π
Ασφ. Εταιρ. & Συνταξοδοτ. Κεφάλαια	9	0,06	4,96	0,40	13	0,06	8,84	0,72	-3,89	Π
Εταιρείες Επενδύσεων	2	0,01	0,78	0,06	3	0,01	1,57	0,13	-0,80	Π
Αμοιβαία Κεφάλαια	48	0,33	53,38	4,36	54	0,24	70,04	5,72	-16,66	Π
Χρηματοπιστωτικά Ιδρύματα	50	0,34	162,67	13,28	62	0,27	183,10	14,94	-20,43	Π
Λοιπά Ιδιωτικών Χρηματοοικονομικών	5	0,03	2,05	0,17	7	0,03	2,16	0,18	-0,12	Π
Ιδιωτικές μη Χρηματοοικονομικές	61	0,42	7,43	0,61	131	0,57	21,47	1,75	-14,04	Π
Εταιρείες (ΑΕ, ΕΠΕ, ΟΕ, κλπ)	59	0,40	7,41	0,61	126	0,55	21,39	1,75	-13,98	Π
Λοιπά Ιδιωτικών μη Χρηματοοικονομικών	2	0,01	0,01	0,00	5	0,02	0,07	0,01	-0,06	Π
Δημόσιος Τομέας	1	0,01	0,92	0,07	4	0,02	1,50	0,12	-0,58	Π
Λοιποί Ημεδαποί Επενδυτές	0	0,00	0,00	0,00	0	0,00	0,00	0,00	0,00	-
II. Αλλοδαποί Επενδυτές	537	3,66	662,39	54,06	618	2,70	497,58	40,61	164,81	A
Ιδιώτες - Αλλοδαποί	348	2,37	10,45	0,85	430	1,88	10,60	0,87	-0,15	Π
Νομικά Πρόσωπα	69	0,47	112,15	9,15	82	0,36	155,31	12,68	-43,16	Π
Θεσμικοί Επενδυτές	96	0,66	514,97	42,03	83	0,36	324,18	26,46	190,80	A
Λοιπά Νομικά Πρόσωπα	24	0,16	24,81	2,02	23	0,10	7,49	0,61	17,32	A
Λοιποί Αλλοδαποί Επενδυτές	0	0,00	0,00	0,00	0	0,00	0,00	0,00	0,00	-
III. Λοιποί Επενδυτές	387	2,64	7,26	0,59	619	2,71	15,30	1,25	-8,04	Π
Σύνολα (I+II+III)	14.655	100,00	1.225,26	100,00	22.873	100,00	1.225,26	100,00		

Σημείωση : Από 10/10/2011, σύμφωνα με τον ισχύοντα από 22/08/2011 Κανονισμό του Χ.Α. και τις σχετικές με αυτόν ισχύουσες αποφάσεις του Δ.Σ. του Χ.Α., η Κατηγορία Αξιών Μεγάλης Κεφαλαιοποίησης και η κατηγορία Μεσαίας και Μικρής Κεφαλαιοποίησης καταργήθηκαν και οι μετοχές των κατηγοριών αυτών μεταφέρθηκαν στην κατηγορία της Κύριας Αγοράς.

1.3.3 Ανάλυση Συναλλαγών στο Χ.Α. βάσει Κατηγορίας Επενδυτών για τον Δείκτη FTSE / Athex Large Cap

FTSE/Athex Large Cap (01/09/2013-30/09/2013)	Αγορές				Πωλήσεις				Διαφορά (εκατ. €)	Διαφορά (2013) (εκατ. €)		
	Ενεργές Μεριδές		Αξία Συναλλαγών		Ενεργές Μεριδές		Αξία Συναλλαγών					
	Πλήθος	%	(εκατ. €)	%	Πλήθος	%	(εκατ. €)	%				
Κατηγορίες Επενδυτών												
I. Ημεδαποί Επενδυτές	11.219	93,45	492,71	43,64	18.778	94,48	644,79	57,11	-152,08	Π	-793,68	Π
Ιδιώτες Ημεδαποί	11.064	92,16	269,60	23,88	18.533	93,25	371,36	32,89	-101,76	Π	-422,49	Π
Ιδιωτικές Χρηματοοικονομικές	107	0,89	217,16	19,24	127	0,64	253,70	22,47	-36,54	Π	-221,58	Π
Ασφ. Εταιρ. & Συνταξοδοτ. Κεφάλαια	9	0,07	4,74	0,42	13	0,07	8,60	0,76	-3,87	Π	-	-
Εταιρείες Επενδύσεων	2	0,02	0,70	0,06	3	0,02	1,32	0,12	-0,61	Π	-	-
Αμοibaία Κεφάλαια	46	0,38	48,91	4,33	53	0,27	61,87	5,48	-12,96	Π	-	-
Χρηματοπιστωτικά Ιδρύματα	46	0,38	160,82	14,25	53	0,27	179,80	15,93	-18,98	Π	-	-
Λοιπά Ιδιωτικών Χρηματοοικονομικών	4	0,03	1,99	0,18	5	0,03	2,11	0,19	-0,11	Π	-	-
Ιδιωτικές μη Χρηματοοικονομικές	47	0,39	5,10	0,45	114	0,57	18,36	1,63	-13,26	Π	-116,25	Π
Εταιρείες (ΑΕ, ΕΠΕ, ΟΕ, κλπ)	45	0,37	5,09	0,45	109	0,55	18,28	1,62	-13,19	Π	-	-
Λοιπά Ιδιωτικών μη Χρηματοοικονομικών	2	0,02	0,01	0,00	5	0,03	0,07	0,01	-0,06	Π	-	-
Δημόσιος Τομέας	1	0,01	0,85	0,08	4	0,02	1,37	0,12	-0,52	Π	-33,36	Π
Λοιποί Ημεδαποί Επενδυτές	0	0,00	0,00	0,00	0	0,00	0,00	0,00	0,00	-	0,00	-
II. Αλλοδαποί Επενδυτές	459	3,82	630,57	55,85	555	2,79	471,22	41,74	159,34	A	862,23	A
Ιδιώτες - Αλλοδαποί	289	2,41	9,66	0,86	377	1,90	9,75	0,86	-0,09	Π	-	-
Νομικά Πρόσωπα	63	0,52	107,85	9,55	77	0,39	149,58	13,25	-41,73	Π	-	-
Θεσμικοί Επενδυτές	86	0,72	490,29	43,43	79	0,40	304,63	26,98	185,66	A	-	-
Λοιπά Νομικά Πρόσωπα	21	0,17	22,77	2,02	22	0,11	7,27	0,64	15,50	A	-	-
Λοιποί Αλλοδαποί Επενδυτές	0	0,00	0,00	0,00	0	0,00	0,00	0,00	0,00	-	-	-
III. Λοιποί Επενδυτές	327	2,72	5,66	0,50	542	2,73	12,93	1,15	-7,27	Π	-68,55	Π
Σύνολα (I+II+III)	12.005	100,00	1.128,94	100,00	19.875	100,00	1.128,94	100,00				

1.3.4 Ανάλυση Συναλλαγών στο Χ.Α. βάσει Κατηγορίας Επενδυτών για τον Δείκτη FTSE / Athex Mid Cap

FTSE/Athex Mid Cap (01/09/2013-30/09/2013)	Αγορές				Πωλήσεις				Διαφορά (εκατ. €)	Διαφορά (2013) (εκατ. €)		
	Ενεργές Μεριδές		Αξία Συναλλαγών		Ενεργές Μεριδές		Αξία Συναλλαγών					
	Πλήθος	%	(εκατ. €)	%	Πλήθος	%	(εκατ. €)	%				
Κατηγορίες Επενδυτών												
I. Ημεδαποί Επενδυτές	5.264	94,37	48,47	60,63	5.950	94,82	53,98	67,52	-5,51	Π	-4,60	Π
Ιδιώτες Ημεδαποί	5.179	92,85	41,27	51,61	5.854	93,29	40,95	51,21	0,32	A	1,75	A
Ιδιωτικές Χρηματοοικονομικές	60	1,08	5,32	6,65	64	1,02	10,55	13,19	-5,23	Π	-7,12	Π
Ασφ. Εταιρ. & Συνταξοδοτ. Κεφάλαια	3	0,05	0,21	0,26	3	0,05	0,24	0,30	-0,03	Π	-	-
Εταιρείες Επενδύσεων	1	0,02	0,05	0,07	1	0,02	0,26	0,32	-0,20	Π	-	-
Αμοibaία Κεφάλαια	25	0,45	3,39	4,24	24	0,38	6,93	8,67	-3,54	Π	-	-
Χρηματοπιστωτικά Ιδρύματα	29	0,52	1,61	2,02	34	0,54	3,08	3,85	-1,47	Π	-	-
Λοιπά Ιδιωτικών Χρηματοοικονομικών	2	0,04	0,05	0,06	2	0,03	0,04	0,05	0,01	A	-	-
Ιδιωτικές μη Χρηματοοικονομικές	24	0,43	1,82	2,28	31	0,49	2,43	3,04	-0,61	Π	-0,61	Π
Εταιρείες (ΑΕ, ΕΠΕ, ΟΕ, κλπ)	23	0,41	1,82	2,27	31	0,49	2,43	3,04	-0,61	Π	-	-
Λοιπά Ιδιωτικών μη Χρηματοοικονομικών	1	0,02	0,00	0,00	0	0,00	0,00	0,00	0,00	A	-	-
Δημόσιος Τομέας	1	0,02	0,07	0,09	1	0,02	0,06	0,07	0,01	A	1,37	A
Λοιποί Ημεδαποί Επενδυτές	0	0,00	0,00	0,00	0	0,00	0,00	0,00	0,00	-	0,00	-
II. Αλλοδαποί Επενδυτές	184	3,30	30,63	38,31	173	2,76	23,97	29,98	6,66	A	6,16	A
Ιδιώτες - Αλλοδαποί	116	2,08	0,73	0,92	120	1,91	0,74	0,92	0,00	Π	-	-
Νομικά Πρόσωπα	25	0,45	3,76	4,70	23	0,37	4,22	5,28	-0,47	Π	-	-
Θεσμικοί Επενδυτές	35	0,63	24,16	30,22	26	0,41	18,81	23,52	5,36	A	-	-
Λοιπά Νομικά Πρόσωπα	8	0,14	1,98	2,47	4	0,06	0,20	0,25	1,78	A	-	-
Λοιποί Αλλοδαποί Επενδυτές	0	0,00	0,00	0,00	0	0,00	0,00	0,00	0,00	-	-	-
III. Λοιποί Επενδυτές	130	2,33	0,85	1,07	152	2,42	2,00	2,51	-1,15	Π	-1,55	Π
Σύνολα (I+II+III)	5.578	100,00	79,95	100,00	6.275	100,00	79,95	100,00				

1.3.5 Ανάλυση Συναλλαγών στο Χ.Α. βάσει Κατηγορίας Επενδυτών για τον Δείκτη FTSE / Athex Mid-Small Cap Θεμελιωδών Μεγεθών

FTSE/Athex Mid-Small Cap Θεμελιωδών Μεγεθών (01/09/2013-30/09/2013)	Αγορές				Πωλήσεις				Διαφορά (εκατ. €)	Διαφορά (2013) (εκατ. €)		
	Ενεργές Μεριδές		Αξία Συναλλαγών		Ενεργές Μεριδές		Αξία Συναλλαγών					
	Πλήθος	%	(εκατ. €)	%	Πλήθος	%	(εκατ. €)	%				
Κατηγορίες Επενδυτών												
I. Ημεδαποί Επενδυτές	749	94,81	3,98	86,71	946	94,04	3,96	86,42	0,01	A	22,07	A
Ιδιώτες Ημεδαποί	723	91,52	3,05	66,45	932	92,64	3,11	67,69	-0,06	Π	-29,20	Π
Ιδιωτικές Χρηματοοικονομικές	20	2,53	0,84	18,23	10	0,99	0,58	12,63	0,26	A	-9,65	Π
Ασφ. Εταιρ. & Συνταξοδοτ. Κεφάλαια	1	0,13	0,01	0,21	0	0,00	0,00	0,00	0,01	A	-	-
Εταιρείες Επενδύσεων	1	0,13	0,02	0,46	0	0,00	0,00	0,00	0,02	A	-	-
Αμοιβαία Κεφάλαια	13	1,65	0,71	15,45	6	0,60	0,49	10,57	0,22	A	-	-
Χρηματοπιστωτικά Ιδρύματα	5	0,63	0,10	2,12	3	0,30	0,08	1,72	0,02	A	-	-
Λοπά Ιδιωτικών Χρηματοοικονομικών	0	0,00	0,00	0,00	1	0,10	0,02	0,34	-0,02	Π	-	-
Ιδιωτικές μη Χρηματοοικονομικές	6	0,76	0,09	2,02	3	0,30	0,27	5,87	-0,18	Π	60,91	A
Εταιρείες (ΑΕ, ΕΠΕ, ΟΕ, κλπ)	6	0,76	0,09	2,02	3	0,30	0,27	5,87	-0,18	Π	-	-
Λοπά Ιδιωτικών μη Χρηματοοικονομικών	0	0,00	0,00	0,00	0	0,00	0,00	0,00	0,00	-	-	-
Δημόσιος Τομέας	0	0,00	0,00	0,00	1	0,10	0,01	0,23	-0,01	Π	0,01	A
Λοιποί Ημεδαποί Επενδυτές	0	0,00	0,00	0,00	0	0,00	0,00	0,00	0,00	-	0,00	-
II. Αλλοδαποί Επενδυτές	21	2,66	0,53	11,63	25	2,49	0,53	11,51	0,01	A	-21,04	Π
Ιδιώτες - Αλλοδαποί	6	0,76	0,01	0,15	9	0,89	0,01	0,29	-0,01	Π	-	-
Νομικά Πρόσωπα	4	0,51	0,26	5,60	9	0,89	0,41	9,01	-0,16	Π	-	-
Θεσμικοί Επενδυτές	10	1,27	0,25	5,48	5	0,50	0,08	1,82	0,17	A	-	-
Λοπά Νομικά Πρόσωπα	1	0,13	0,02	0,40	2	0,20	0,02	0,39	0,00	A	-	-
Λοιποί Αλλοδαποί Επενδυτές	0	0,00	0,00	0,00	0	0,00	0,00	0,00	0,00	-	-	-
III. Λοιποί Επενδυτές	20	2,53	0,08	1,66	35	3,48	0,09	2,07	-0,02	Π	-1,04	Π
Σύνολα (I+II+III)	790	100,00	4,59	100,00	1.006	100,00	4,59	100,00				

Σημείωση : Ο δείκτης FTSE/Athex Mid-Small Cap Θεμελιωδών Μεγεθών εισήχθη στο Χ.Α. στις 29/10/2012.

1.3.6 Ανάλυση Συναλλαγών στο Χ.Α. βάσει Κατηγορίας Επενδυτών για τον Δείκτη FTSE / Athex Δείκτης Αγοράς

FTSE/Athex Δείκτης Αγοράς (01/09/2013-30/09/2013)	Αγορές				Πωλήσεις				Διαφορά (εκατ. €)	Διαφορά (2013) (εκατ. €)		
	Ενεργές Μεριδές		Αξία Συναλλαγών		Ενεργές Μεριδές		Αξία Συναλλαγών					
	Πλήθος	%	(εκατ. €)	%	Πλήθος	%	(εκατ. €)	%				
Κατηγορίες Επενδυτών												
I. Ημεδαποί Επενδυτές	13.378	93,68	546,51	44,98	20.910	94,53	704,04	57,95	-157,53	Π	-798,26	Π
Ιδιώτες Ημεδαποί	13.211	92,51	315,29	25,95	20.640	93,31	416,77	34,30	-101,49	Π	-422,91	Π
Ιδιωτικές Χρηματοοικονομικές	113	0,79	223,30	18,38	138	0,62	264,81	21,80	-41,51	Π	-226,45	Π
Ασφ. Εταιρ. & Συνταξοδοτ. Κεφάλαια	9	0,06	4,95	0,41	13	0,06	8,84	0,73	-3,90	Π	-	-
Εταιρείες Επενδύσεων	2	0,01	0,78	0,06	3	0,01	1,57	0,13	-0,80	Π	-	-
Αμοιβαία Κεφάλαια	48	0,34	53,00	4,36	54	0,24	69,25	5,70	-16,25	Π	-	-
Χρηματοπιστωτικά Ιδρύματα	49	0,34	162,54	13,38	61	0,28	182,98	15,06	-20,44	Π	-	-
Λοπά Ιδιωτικών Χρηματοοικονομικών	5	0,04	2,04	0,17	7	0,03	2,16	0,18	-0,12	Π	-	-
Ιδιωτικές μη Χρηματοοικονομικές	53	0,37	7,00	0,58	128	0,58	21,03	1,73	-14,03	Π	-116,85	Π
Εταιρείες (ΑΕ, ΕΠΕ, ΟΕ, κλπ)	51	0,36	6,98	0,57	123	0,56	20,96	1,72	-13,97	Π	-	-
Λοπά Ιδιωτικών μη Χρηματοοικονομικών	2	0,01	0,01	0,00	5	0,02	0,07	0,01	-0,06	Π	-	-
Δημόσιος Τομέας	1	0,01	0,92	0,08	4	0,02	1,42	0,12	-0,51	Π	-32,04	Π
Λοιποί Ημεδαποί Επενδυτές	0	0,00	0,00	0,00	0	0,00	0,00	0,00	0,00	-	0,00	-
II. Αλλοδαποί Επενδυτές	527	3,69	661,82	54,47	612	2,77	495,94	40,82	165,88	A	868,39	A
Ιδιώτες - Αλλοδαποί	343	2,40	10,43	0,86	426	1,93	10,56	0,87	-0,13	Π	-	-
Νομικά Πρόσωπα	67	0,47	111,98	9,22	81	0,37	154,33	12,70	-42,35	Π	-	-
Θεσμικοί Επενδυτές	94	0,66	514,64	42,36	82	0,37	323,57	26,63	191,07	A	-	-
Λοπά Νομικά Πρόσωπα	23	0,16	24,77	2,04	23	0,10	7,47	0,62	17,29	A	-	-
Λοιποί Αλλοδαποί Επενδυτές	0	0,00	0,00	0,00	0	0,00	0,00	0,00	0,00	-	-	-
III. Λοιποί Επενδυτές	376	2,63	6,64	0,55	598	2,70	14,99	1,23	-8,35	Π	-70,13	Π
Σύνολα (I+II+III)	14.281	100,00	1.214,97	100,00	22.120	100,00	1.214,97	100,00				

1.3.7 Ανάλυση Συναλλαγών στο Χ.Α. βάσει Κατηγορίας Επενδυτών για τον Δείκτη FTSE / Athex Διεθνούς Δραστηριοποίησης Plus

FTSE/Athex Διεθνούς Δραστηριοποίησης Plus (01/09/2013-30/09/2013)	Αγορές				Πωλήσεις				Διαφορά (εκατ. €)	Διαφορά (2013) (εκατ. €)		
	Ενεργές Μεριδές		Αξία Συναλλαγών		Ενεργές Μεριδές		Αξία Συναλλαγών					
Κατηγορίες Επενδυτών	Πλήθος	%	(εκατ. €)	%	Πλήθος	%	(εκατ. €)	%				
I. Ημεδαποί Επενδυτές	3.904	94,30	65,69	40,83	5.977	94,77	81,26	50,51	-15,57	Π	-52,63	Π
Ιδιώτες Ημεδαποί	3.811	92,05	39,02	24,26	5.866	93,01	46,45	28,87	-7,42	Π	-63,10	Π
Ιδιωτικές Χρηματοοικονομικές	69	1,67	25,20	15,67	81	1,28	33,51	20,83	-8,31	Π	-42,58	Π
Ασφ. Εταιρ. & Συνταξοδοτ. Κεφάλαια	4	0,10	0,38	0,23	2	0,03	0,44	0,27	-0,06	Π	-	-
Εταιρείες Επενδύσεων	1	0,02	0,16	0,10	1	0,02	0,26	0,16	-0,09	Π	-	-
Αμοιβαία Κεφάλαια	31	0,75	7,11	4,42	43	0,68	12,83	7,98	-5,73	Π	-	-
Χρηματοπιστωτικά Ιδρύματα	31	0,75	17,49	10,87	32	0,51	19,86	12,34	-2,37	Π	-	-
Λοιπά Ιδιωτικών Χρηματοοικονομικών	2	0,05	0,07	0,04	3	0,05	0,13	0,08	-0,06	Π	-	-
Ιδιωτικές μη Χρηματοοικονομικές	23	0,56	1,45	0,90	28	0,44	0,99	0,61	0,46	A	53,50	A
Εταιρείες (ΑΕ, ΕΠΕ, ΟΕ, κλπ)	23	0,56	1,45	0,90	25	0,40	0,98	0,61	0,48	A	-	-
Λοιπά Ιδιωτικών μη Χρηματοοικονομικών	0	0,00	0,00	0,00	3	0,05	0,01	0,01	-0,01	Π	-	-
Δημόσιος Τομέας	1	0,02	0,02	0,01	2	0,03	0,32	0,20	-0,30	Π	-0,45	Π
Λοιποί Ημεδαποί Επενδυτές	0	0,00	0,00	0,00	0	0,00	0,00	0,00	0,00	-	0,00	-
II. Αλλοδαποί Επενδυτές	123	2,97	94,50	58,74	137	2,17	78,10	48,55	16,40	A	55,37	A
Ιδιώτες - Αλλοδαποί	55	1,33	0,35	0,22	74	1,17	0,54	0,33	-0,19	Π	-	-
Νομικά Πρόσωπα	25	0,60	26,23	16,30	19	0,30	29,59	18,39	-3,36	Π	-	-
Θεσμικοί Επενδυτές	37	0,89	67,30	41,83	37	0,59	47,38	29,45	19,92	A	-	-
Λοιπά Νομικά Πρόσωπα	6	0,14	0,62	0,39	7	0,11	0,60	0,37	0,02	A	-	-
Λοιποί Αλλοδαποί Επενδυτές	0	0,00	0,00	0,00	0	0,00	0,00	0,00	0,00	-	-	-
III. Λοιποί Επενδυτές	113	2,73	0,69	0,43	193	3,06	1,52	0,94	-0,83	Π	-2,73	Π
Σύνολα (I+II+III)	4.140	100,00	160,88	100,00	6.307	100,00	160,88	100,00				

Σημείωση : Ο δείκτης FTSE/Athex Διεθνούς Δραστηριοποίησης Plus εισήχθη στο Χ.Α. στις 03/12/2012.

1.3.8 Ανάλυση Συναλλαγών στο Χ.Α. βάσει Κατηγορίας Επενδυτών για τον Δείκτη Τιμών Μεσαίας & Μικρής Κεφαλοποίησης

Δείκτης Τιμών Μεσαίας & Μικρής Κεφ. (01/09/2013-30/09/2013)	Αγορές				Πωλήσεις				Διαφορά (εκατ. €)	Διαφορά (2013) (εκατ. €)		
	Ενεργές Μεριδές		Αξία Συναλλαγών		Ενεργές Μεριδές		Αξία Συναλλαγών					
Κατηγορίες Επενδυτών	Πλήθος	%	(εκατ. €)	%	Πλήθος	%	(εκατ. €)	%				
I. Ημεδαποί Επενδυτές	521	94,90	1,42	92,82	561	96,56	1,47	96,26	-0,05	Π	-2,30	Π
Ιδιώτες Ημεδαποί	512	93,26	1,38	90,21	553	95,18	1,05	68,38	0,33	A	-2,95	Π
Ιδιωτικές Χρηματοοικονομικές	5	0,91	0,03	1,99	4	0,69	0,02	1,44	0,01	A	1,32	A
Ασφ. Εταιρ. & Συνταξοδοτ. Κεφάλαια	0	0,00	0,00	0,00	0	0,00	0,00	0,00	0,00	-	-	-
Εταιρείες Επενδύσεων	0	0,00	0,00	0,00	0	0,00	0,00	0,00	0,00	-	-	-
Αμοιβαία Κεφάλαια	2	0,36	0,02	1,10	1	0,17	0,02	1,01	0,00	A	-	-
Χρηματοπιστωτικά Ιδρύματα	3	0,55	0,01	0,89	3	0,52	0,01	0,43	0,01	A	-	-
Λοιπά Ιδιωτικών Χρηματοοικονομικών	0	0,00	0,00	0,00	0	0,00	0,00	0,00	0,00	-	-	-
Ιδιωτικές μη Χρηματοοικονομικές	4	0,73	0,01	0,62	3	0,52	0,39	25,74	-0,38	Π	-0,66	Π
Εταιρείες (ΑΕ, ΕΠΕ, ΟΕ, κλπ)	4	0,73	0,01	0,62	3	0,52	0,39	25,74	-0,38	Π	-	-
Λοιπά Ιδιωτικών μη Χρηματοοικονομικών	0	0,00	0,00	0,00	0	0,00	0,00	0,00	0,00	-	-	-
Δημόσιος Τομέας	0	0,00	0,00	0,00	1	0,17	0,01	0,70	-0,01	Π	-0,01	Π
Λοιποί Ημεδαποί Επενδυτές	0	0,00	0,00	0,00	0	0,00	0,00	0,00	0,00	-	0,00	-
II. Αλλοδαποί Επενδυτές	10	1,82	0,07	4,28	10	1,72	0,04	2,74	0,02	A	0,63	A
Ιδιώτες - Αλλοδαποί	5	0,91	0,02	0,99	3	0,52	0,02	1,13	0,00	Π	-	-
Νομικά Πρόσωπα	2	0,36	0,02	1,52	4	0,69	0,01	0,93	0,01	A	-	-
Θεσμικοί Επενδυτές	3	0,55	0,03	1,77	2	0,34	0,00	0,08	0,03	A	-	-
Λοιπά Νομικά Πρόσωπα	0	0,00	0,00	0,00	1	0,17	0,01	0,60	-0,01	Π	-	-
Λοιποί Αλλοδαποί Επενδυτές	0	0,00	0,00	0,00	0	0,00	0,00	0,00	0,00	-	-	-
III. Λοιποί Επενδυτές	18	3,28	0,04	2,89	10	1,72	0,02	1,01	0,03	A	1,67	A
Σύνολα (I+II+III)	549	100,00	1,53	100,00	581	100,00	1,53	100,00				

Σημείωση για τους πίνακες της ενότητας: Για τον υπολογισμό των μεγεθών σε πίνακες που αφορούν Δείκτες ή Κατηγορίες του Χ.Α. δεν λαμβάνονται υπόψη οι συναλλαγές τυχόν δικαιωμάτων που έχουν προκύψει από τις αξίες.

1.3.9 Ανάλυση Συναλλαγών στο Χ.Α. βάσει Γεωγραφικής Κατανομής στην Ελληνική Επικράτεια

Έλληνες επενδυτές (01/09/2013-30/09/2013)	Αγορές				Πωλήσεις				Διαφορά (εκατ. €)
	Ενεργές Μεριδές		Αξία Συναλλαγών		Ενεργές Μεριδές		Αξία Συναλλαγών		
	Πλήθος	%	(εκατ. €)	%	Πλήθος	%	(εκατ. €)	%	
Περιφέρειες									
Αττική	7.890	54,06	472,46	80,38	12.385	52,78	607,05	79,40	-134,58 Π
Κεντρική Μακεδονία	1.673	11,46	27,44	4,67	2.954	12,59	41,12	5,38	-13,67 Π
Κρήτη	633	4,34	13,00	2,21	984	4,19	14,67	1,92	-1,67 Π
Θεσσαλία	710	4,87	10,69	1,82	1.061	4,52	13,64	1,78	-2,95 Π
Δυτική Ελλάδα	486	3,33	10,84	1,84	807	3,44	13,49	1,76	-2,65 Π
Πελοπόννησος	592	4,06	9,46	1,61	909	3,87	11,63	1,52	-2,17 Π
Αν. Μακεδονία - Θράκη	444	3,04	6,36	1,08	848	3,61	9,53	1,25	-3,17 Π
Στερεά Ελλάδα	333	2,28	6,40	1,09	497	2,12	6,94	0,91	-0,54 Π
Νότιο Αιγαίο	234	1,60	3,70	0,63	348	1,48	5,23	0,68	-1,52 Π
Ήπειρος	262	1,80	3,88	0,66	506	2,16	4,88	0,64	-0,99 Π
Δυτική Μακεδονία	234	1,60	3,60	0,61	442	1,88	4,21	0,55	-0,61 Π
Ιόνια Νησιά	176	1,21	3,33	0,57	247	1,05	3,81	0,50	-0,48 Π
Βόρειο Αιγαίο	119	0,82	1,26	0,21	224	0,95	2,21	0,29	-0,95 Π
Μη Έγκυροι Τ.Κ.	808	5,54	15,33	2,61	1.255	5,35	26,13	3,42	-10,80 Π
Σύνολο	14.594	100,00	587,76	100,00	23.467	100,00	764,53	100,00	-176,77 Π

Σημειώσεις:

1. Η γεωγραφική ταξινόμηση των Μεριδών βασίστηκε στη κατηγοριοποίηση της Ελληνικής Επικράτειας σε περιφέρειες, σύμφωνα με τα στοιχεία του Υπουργείου Εσωτερικών.
2. Η ταξινόμηση αφορά Μεριδές Επενδυτών όπου έχει δηλωθεί η Ελλάδα ως Χώρα Φορολογικής Κατοικίας και γίνεται με βάση τους ταχυδρομικούς κωδικούς που έχουν καταχωρηθεί στην Μεριδα.
3. Οι περιφέρειες εμφανίζονται σε φθίνουσα διάταξη ως προς την Αξία Συναλλαγών.

1.3.10 Ανάλυση Συναλλαγών στο Χ.Α. βάσει Γεωγραφικής Κατανομής Λοιπών Επενδυτών (αταξινόμητοι)

Λοιποί επενδυτές (01/09/2013-30/09/2013)	Αγορές				Πωλήσεις				Διαφορά (εκατ. €)
	Ενεργές Μεριδές		Αξία Συναλλαγών		Ενεργές Μεριδές		Αξία Συναλλαγών		
	Πλήθος	%	(εκατ. €)	%	Πλήθος	%	(εκατ. €)	%	
Χώρες									
Άλλο	413	-	7,76	-	707	-	17,28	-	-9,52 Π

Σημειώσεις:

1. Η ταξινόμηση αφορά Μεριδές επενδυτών όπου δεν έχει δηλωθεί Χώρα Φορολογικής κατοικίας.
2. Τα στοιχεία που παρουσιάζονται συμπίπτουν με την κατηγορία **III Λοιποί Επενδυτές** της παραγράφου **0 1.3.1** Χ.Α. βάσει Κατηγορίας Επενδυτών για το σύνολο των Μετοχών και αναφέρονται για λόγους τάξης.

Ανάλυση Συναλλαγών στο

1.3.11 Ανάλυση Συναλλαγών στο Χ.Α. βάσει Γεωγραφικής Κατανομής Αλλοδαπών Επενδυτών

Ξένοι επενδυτές (01/09/2013-30/09/2013)	Αγορές				Πωλήσεις				Διαφορά (εκατ. €)	
	Ενεργές Μεριδές		Αξία Συναλλαγών		Ενεργές Μεριδές		Αξία Συναλλαγών			
Χώρες	Πλήθος	%	(εκατ. €)	%	Πλήθος	%	(εκατ. €)	%		
Οι 30 χώρες με την μεγαλύτερη συμμετοχή μεριδίων στην αξία συναλλαγών	603	98,85	728,14	100,00	662	98,51	541,81	99,99	186,33	A
Ηνωμένο Βασίλειο	38	6,23	459,96	63,17	44	6,55	369,45	68,18	90,51	A
Ελβετία	5	0,82	73,01	10,03	7	1,04	39,60	7,31	33,41	A
Γαλλία	11	1,80	47,53	6,53	14	2,08	29,45	5,43	18,09	A
Η.Π.Α.	30	4,92	37,83	5,19	22	3,27	15,33	2,83	22,50	A
Νησιά Βερμούδες	3	0,49	19,34	2,66	3	0,45	21,79	4,02	-2,45	Π
Καϋμάν Νησιά	19	3,11	29,71	4,08	13	1,93	9,92	1,83	19,80	A
Κύπρος	415	68,03	18,71	2,57	476	70,83	20,39	3,76	-1,67	Π
Ιρλανδία	7	1,15	18,23	2,50	2	0,30	15,95	2,94	2,28	A
Λουξεμβούργο	10	1,64	7,93	1,09	12	1,79	9,22	1,70	-1,29	Π
Σουηδία	4	0,66	6,99	0,96	2	0,30	0,01	0,00	6,98	A
Νήσοι Μάρσαλ	5	0,82	1,31	0,18	9	1,34	2,83	0,52	-1,52	Π
Παρθένα Νησιά Αγγλίας	2	0,33	0,68	0,09	4	0,60	1,95	0,36	-1,27	Π
Τσεχία	2	0,33	1,54	0,21	2	0,30	1,02	0,19	0,52	A
Λιβερία	7	1,15	0,64	0,09	6	0,89	1,09	0,20	-0,46	Π
Γερμανία	4	0,66	0,82	0,11	3	0,45	0,87	0,16	-0,05	Π
Ολλανδία	5	0,82	1,42	0,19	3	0,45	0,24	0,04	1,18	A
Δανία	3	0,49	1,03	0,14	0	0,00	0,00	0,00	1,03	A
Μονακό	1	0,16	0,07	0,01	1	0,15	0,72	0,13	-0,65	Π
Άγιος βικέντιος & Γρεναδίνες	1	0,16	0,22	0,03	2	0,30	0,54	0,10	-0,32	Π
Παναμάς	2	0,33	0,01	0,00	2	0,30	0,52	0,10	-0,51	Π
Καναδάς	4	0,66	0,52	0,07	2	0,30	0,00	0,00	0,51	A
Μπελιζ	2	0,33	0,22	0,03	2	0,30	0,12	0,02	0,10	A
Αυστραλία	7	1,15	0,22	0,03	6	0,89	0,07	0,01	0,15	A
Βέλγιο	1	0,16	0,02	0,00	3	0,45	0,21	0,04	-0,19	Π
Νήσος του Μαν	0	0,00	0,00	0,00	1	0,15	0,23	0,04	-0,23	Π
Νέα Ζηλανδία	0	0,00	0,00	0,00	1	0,15	0,13	0,02	-0,13	Π
Σεϋχέλλες	1	0,16	0,03	0,00	1	0,15	0,07	0,01	-0,04	Π
Τουρκία	4	0,66	0,05	0,01	4	0,60	0,04	0,01	0,01	A
Ιταλία	4	0,66	0,06	0,01	3	0,45	0,02	0,00	0,05	A
Αλβανία	6	0,98	0,02	0,00	12	1,79	0,03	0,01	-0,01	Π
Υπόλοιπες Χώρες	7	1,15	0,01	0,00	10	1,49	0,05	0,01	-0,04	Π
Σύνολο	610	100,00	728,15	100,00	672	100,00	541,86	100,00	186,29	A
Σύνολο ΕΕ χωρίς Ελλάδα	508	83,28	564,25	77,49	568	84,52	446,84	82,46	117,41	A
Χώρες εκτός ΕΕ	102	16,72	163,90	22,51	104	15,48	95,02	17,54	68,88	A

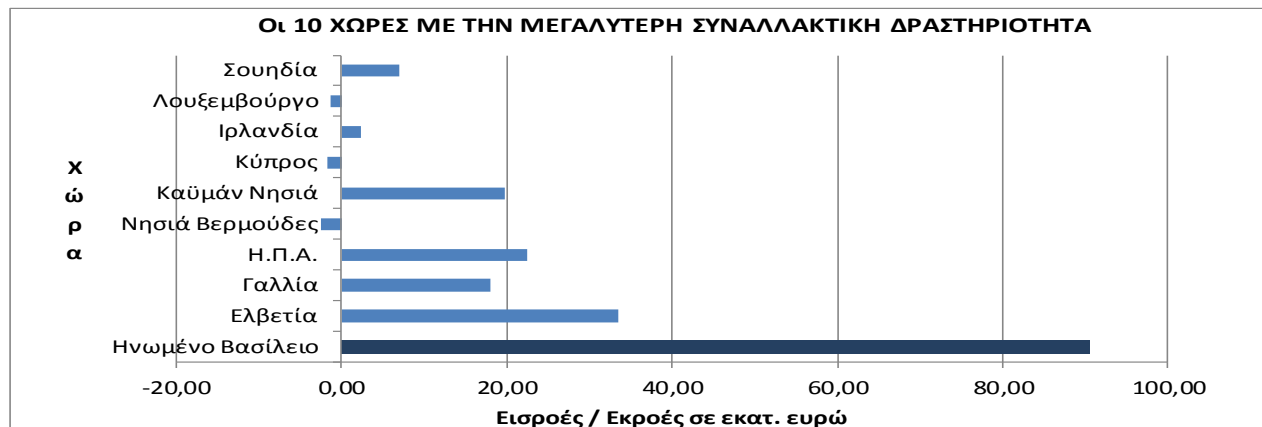
Σημειώσεις:

1. Η ταξινόμηση αφορά Μεριδές επενδυτών όπου έχει δηλωθεί άλλη Χώρα Φορολογική κατοικίας πέραν της Ελλάδας.
2. Η ταξινόμηση έχει γίνει βάσει των κωδικών χωρών που συμπεριλαμβάνονται στο πρότυπο ISO 3166-1:1997.
3. Οι χώρες εμφανίζονται σε φθίνουσα διάταξη ως προς την Αξία Συναλλαγών.

2 Συμμετοχή Επενδυτών στο Χ.Α.

2.1 Συμμετοχή Επενδυτών σε Μετοχές – Στοιχεία Μηνός Σεπτεμβρίου 2013

2.1.1 Συμμετοχή Επενδυτών στο Σύνολο Εισηγμένων και τις Βασικές Κατηγορίες Αγοράς Αξιών

Κεφαλαιοποίηση (Στοιχεία: 30/09/2013)	Σύνολο Εισηγμένων						Κύρια Αγορά					
	Μερίδ. με υπόλ.		Κεφαλαιοποίηση (με ΤΧΣ)		Κεφαλαιοποίηση (χωρίς ΤΧΣ)		Μερίδ. με υπόλ.		Κεφαλαιοποίηση (με ΤΧΣ)		Κεφαλαιοποίηση (χωρίς ΤΧΣ)	
	Πλήθος	%	(εκατ. €)	%	Πλήθος	%	Πλήθος	%	(εκατ. €)	%	(εκατ. €)	%
Κατηγορίες Επενδυτών												
I. Ημεδαποί Επενδυτές	851.752	96,67	18.036,08	34,72	18.036,08	53,56	707.934	96,75	15.825,09	32,57	15.825,09	52,21
Ιδιώτες Ημεδαποί	847.986	96,24	7.410,06	14,27	7.410,06	22,01	704.914	96,34	6.336,67	13,04	6.336,67	20,90
Ιδιωτικές Χρηματοοικονομικές	393	0,04	2.664,33	5,13	2.664,33	7,91	320	0,04	2.233,08	4,60	2.233,08	7,37
Ασφ. Εταιρ. & Συνταξιοδοτ. Κεφάλαια	56	0,01	101,21	0,19	101,21	0,30	52	0,01	96,81	0,20	96,81	0,32
Εταιρείες Επενδύσεων	4	0,00	18,30	0,04	18,30	0,05	4	0,00	17,63	0,04	17,63	0,06
Αμοιβαία Κεφάλαια	95	0,01	1.345,17	2,59	1.345,17	3,99	81	0,01	1.312,43	2,70	1.312,43	4,33
Χρηματοπιστωτικά Ιδρύματα	118	0,01	1.141,11	2,20	1.141,11	3,39	98	0,01	751,76	1,55	751,76	2,48
Λοπά Ιδιωτικών Χρηματοοικονομικών	120	0,01	58,54	0,11	58,54	0,17	85	0,01	54,44	0,11	54,44	0,18
Ιδιωτικές μη Χρηματοοικονομικές	2.775	0,31	2.634,91	5,07	2.634,91	7,83	2.181	0,30	2.208,56	4,55	2.208,56	7,29
Εταιρείες (ΑΕ, ΕΠΕ, ΟΕ, κλπ)	2.119	0,24	2.383,46	4,59	2.383,46	7,08	1.744	0,24	2.001,58	4,12	2.001,58	6,60
Λοπά Ιδιωτικών μη Χρηματοοικονομικών	656	0,07	251,45	0,48	251,45	0,75	437	0,06	206,98	0,43	206,98	0,68
Δημόσιος Τομέας	596	0,07	5.326,76	10,26	5.326,76	15,82	517	0,07	5.046,76	10,39	5.046,76	16,65
Λοιποί Ημεδαποί Επενδυτές	2	0,00	0,02	0,00	0,02	0,00	2	0,00	0,02	0,00	0,02	0,00
II. Αλλοδαποί Επενδυτές	15.588	1,77	14.983,83	28,85	14.983,83	44,50	10.875	1,49	13.861,09	28,53	13.861,09	45,73
Ιδιώτες - Αλλοδαποί	11.540	1,31	102,12	0,20	102,12	0,30	7.463	1,02	76,10	0,16	76,10	0,25
Νομικά Πρόσωπα	1.226	0,14	5.799,38	11,17	5.799,38	17,22	887	0,12	5.179,42	10,66	5.179,42	17,09
Θεσμικοί Επενδυτές	2.398	0,27	7.175,03	13,81	7.175,03	21,31	2.214	0,30	6.817,24	14,03	6.817,24	22,49
Λοπά Νομικά Πρόσωπα	418	0,05	1.907,24	3,67	1.907,24	5,66	310	0,04	1.788,33	3,68	1.788,33	5,90
Λοιποί Αλλοδαποί Επενδυτές	6	0,00	0,05	0,00	0,05	0,00	1	0,00	0,00	0,00	0,00	0,00
III. Λοιποί Επενδυτές	13.755	1,56	651,54	1,25	651,54	1,93	12.904	1,76	626,15	1,29	626,15	2,07
IV. Ταμείο Χρηματοπιστωτικής Σταθερότητας (ΤΧΣ)	1	0,00	18.270,50	35,17			1	0,00	18.270,50	37,61		
Σύνολο (I+II+III)	881.096	100,00	51.941,94	100,00	33.671,44	100,00	731.714	100,00	48.582,82	100,00	30.312,32	100,00



2.1.2 Συμμετοχή Επενδυτών σε Μετοχές που συνθέτουν τον Δείκτη FTSE / Athex Large Cap & Μ.Ο. Μετόχων που συνθέτουν τον Δείκτη

Κεφαλαιοποίηση Μετοχών Δείκτη (Στοιχεία: 30/09/2013)	FTSE/Athex Large Cap					
	Μεριδ. με υπόλ.		Κεφαλαιοποίηση (με ΤΧΣ)		Κεφαλαιοποίηση (χωρίς ΤΧΣ)	
	Πλήθος	%	(εκατ. €)	%	(εκατ. €)	%
Κατηγορίες Επενδυτών						
I. Ημεδαποί Επενδυτές	518.338	96,19	11.901,57	28,55	11.901,57	47,07
Ιδιώτες Ημεδαποί	515.997	95,75	4.010,49	9,62	4.010,49	15,86
Ιδιωτικές Χρηματοοικονομικές	236	0,04	1.868,41	4,48	1.868,41	7,39
Ασφ. Εταιρ. & Συνταξοδοτ. Κεφάλαια	43	0,01	84,47	0,20	84,47	0,33
Εταιρείες Επενδύσεων	3	0,00	9,75	0,02	9,75	0,04
Αμοιβαία Κεφάλαια	76	0,01	1.129,75	2,71	1.129,75	4,47
Χρηματοπιστωτικά Ιδρύματα	74	0,01	593,16	1,42	593,16	2,35
Λοπά Ιδιωτικών Χρηματοοικονομικών	40	0,01	51,28	0,12	51,28	0,20
Ιδιωτικές μη Χρηματοοικονομικές	1.637	0,30	1.534,28	3,68	1.534,28	6,07
Εταιρείες (ΑΕ, ΕΠΕ, ΟΕ, κλπ)	1.272	0,24	1.347,50	3,23	1.347,50	5,33
Λοπά Ιδιωτικών μη Χρηματοοικονομικών	365	0,07	186,78	0,45	186,78	0,74
Δημόσιος Τομέας	466	0,09	4.488,37	10,77	4.488,37	17,75
Λοιποί Ημεδαποί Επενδυτές	2	0,00	0,02	0,00	0,02	0,00
II. Αλλοδαποί Επενδυτές	8.420	1,56	12.896,66	30,94	12.896,66	51,00
Ιδιώτες - Αλλοδαποί	5.316	0,99	66,41	0,16	66,41	0,26
Νομικά Πρόσωπα	725	0,13	4.871,94	11,69	4.871,94	19,27
Θεσμικοί Επενδυτές	2.119	0,39	6.332,86	15,19	6.332,86	25,04
Λοπά Νομικά Πρόσωπα	259	0,05	1.625,46	3,90	1.625,46	6,43
Λοποί Αλλοδαποί Επενδυτές	1	0,00	0,00	0,00	0,00	0,00
III. Λοιποί Επενδυτές	12.132	2,25	487,83	1,17	487,83	1,93
IV. Ταμείο Χρηματοπιστωτικής Σταθερότητας (ΤΧΣ)	1	0,00	16.394,78	39,33		
Σύνολα (I+II+III)	538.891	100,00	41.680,85	100,00	25.286,07	100,00

Μέσος Όρος Μετόχων των ISINS που συνθέτουν τον FTSE/XA Large Cap			
ISIN	Περιγραφή ISIN	Μ.Ο. Μετόχων (01/09/2013 - 30/09/2013)	Μ.Ο. Μετόχων 2013
		Πλήθος	Πλήθος
GRS015013006	ALPHA ΤΡΑΠΕΖΑ Α.Ε.-ΚΟ	137.567	137.024
CH0198251305	COCA-COLA HBC AG	2.653	2.307
GRS491003000	EUROBANK PROPERTIES Α.Ε.Ε.Α.Π.-ΚΟ	8.725	8.894
GRS294003009	FOLLI-FOLLIE Α.Ε ΕΜΠΟΡΙΚΗ.ΒΙΟΤ. & ΤΕΧΝΙΚΗ-ΚΟ	7.397	7.441
GRS346153000	FRIGOGLOSS Α.Β.Ε.Ε.-ΚΟ	9.351	9.415
GRS282183003	JUMBO ΑΝΩΝΥΜΗ ΕΜΠΟΡΙΚΗ ΕΤΑΙΡΕΙΑ-ΚΟ	4.168	4.246
GRS314003005	MARFIN INVESTMENT GROUP ΑΝΩΝΥΜ. ΕΤ. ΣΥΜΜΕΤ	37.106	37.432
GRS074083007	Α.Ε.ΤΣΙΜΕΝΤΩΝ ΤΙΤΑΝ-ΚΟ	8.600	8.803
GRS085101004	ΒΙΟΧΑΛΚΟ Α.Ε.-ΚΑ	14.323	14.396
GRS434003000	ΔΗΜΟΣΙΑ ΕΠΙΧΕΙΡΗΣΗ ΗΛΕΚΤΡΙΣΜΟΥ Α.Ε.-ΚΟ	21.461	21.730
GRS359353000	Ε.Υ.Δ.Α.Π Α.Ε.-ΚΟ	27.214	27.425
GRS003003019	ΕΘΝΙΚΗ ΤΡΑΠΕΖΑ ΤΗΣ ΕΛΛΑΔΟΣ-ΚΟ	233.178	232.132
GRS191213008	ΕΛΛΑΚΤΩΡ Α.Ε.-ΚΟ	25.824	26.075
GRS298343005	ΕΛΛΗΝΙΚΑ ΠΕΤΡΕΛΑΙΑ Α.Ε.-ΚΟ	84.135	84.648
GRS395363005	ΕΛΛΗΝΙΚΑ ΧΡΗΜΑΤΙΣΤΗΡΙΑ Α.Ε.ΣΥΜ.ΕΚ.ΔΙΑΚ.& ΚΑΤ.-Κ	10.557	10.554
GRS343313003	ΙΝΤΡΑΛΟΤ Α.Ε.-ΚΟ	12.791	12.794
GRS091103002	ΜΕΤΚΑ Α.Ε.-ΚΟ	8.074	8.150
GRS426003000	ΜΟΤΟΡ ΟΙΛ ΕΛΛΑΣ -ΚΟ	12.251	12.252
GRS393503008	ΜΥΤΙΛΗΝΑΙΟΣ Α.Ε.-ΚΟ	31.233	31.453
GRS470003013	ΟΡΓΑΝΙΣΜΟΣ ΛΙΜΕΝΟΣ ΠΕΙΡΑΙΩΣ Α.Ε.-ΚΟ	5.283	5.243
GRS419003009	ΟΡΓΑΝΙΣΜΟΣ ΠΡΟΓΝΩΣΤΙΚΩΝ ΑΓΩΝΩΝ ΠΟΔΟΣΦΑΙΡΟ	33.965	34.702
GRS260333000	ΟΡΓΑΝΙΣΜΟΣ ΘΛΗΠΙΚΟΙΝΩΝΙΩΝ ΤΗΣ ΕΛΛΑΔΟΣ Α.Ε.-Κ	105.965	107.558
GRS300103009	ΣΩΛΗΝΟΥΡΓΕΙΑ ΚΟΡΙΝΘΟΥ Α.Ε.-ΚΟ	8.712	8.697
GRS496003005	ΤΕΡΝΑ ΕΝΕΡΓΕΙΑΚΗ Α.Β.Ε.Τ.Ε.-ΚΟ	15.669	15.774
GRS014003008	ΤΡΑΠΕΖΑ ΠΕΙΡΑΙΩΣ -ΚΟ	165.281	165.644
Μ.Ο. Μετόχων στο Δείκτη FTSE/XA Large Cap		41.259	41.878

Σημειώσεις : (1) Τα ISINS που συνθέτουν το δείκτη FTSE/XA Large Cap αφορούν την σύνθεση του δείκτη στις 30/08/2013 (2) Οι Μ.Ο. μετόχων στον Δείκτη FTSE/XA Large Cap (Μηνιαίοι & Ετήσιοι), έχουν υπολογιστεί για όλα τα ISINS των εισηγμένων που συμμετείχαν στον δείκτη για το χρονικό διάστημα που συμμετείχαν σε αυτόν.



2.1.3. Συμμετοχή Επενδυτών σε Μετοχές που συνθέτουν τους υπόλοιπους Δείκτες FTSE / Athex

Κεφαλαιοποίηση Μετοχών Δείκτη (Στοιχεία: 30/09/2013)	FTSE/Athex Mid Cap						FTSE/Athex Mid-Small Cap Θεμελιωδών Μεγεθών				FTSE/Athex Δείκτης Αγοράς						FTSE/Athex Διεθνούς Δραστηριοποίησης Plus			
	Μεριδ. με υπόλ.		Κεφαλαιοποίηση (με ΤΧΣ)		Κεφαλαιοποίηση (χωρίς ΤΧΣ)		Μεριδ. με υπόλ.		Κεφαλαιοποίηση		Μεριδ. με υπόλ.		Κεφαλαιοποίηση (με ΤΧΣ)		Κεφαλαιοποίηση (χωρίς ΤΧΣ)		Μεριδ. με υπόλ.		Κεφαλαιοποίηση	
	Πλήθος	%	(εκατ. €)	%	(εκατ. €)	%	Πλήθος	%	(εκατ. €)	%	Πλήθος	%	(εκατ. €)	%	(εκατ. €)	%	Πλήθος	%	(εκατ. €)	%
I. Ημεδαποί Επενδυτές	219.948	97,47	1.748,92	41,76	1.748,92	75,64	53.490	97,12	845,06	90,75	638.608	96,59	14.253,60	30,62	14.253,60	50,41	150.426	96,42	3.727,28	49,11
Ιδιώτες Ημεδαποί	219.266	97,17	763,80	18,24	763,80	33,03	53.272	96,72	647,55	69,54	635.880	96,18	5.269,91	11,32	5.269,91	18,64	149.892	96,08	2.079,79	27,40
Ιδιωτικές Χρηματοοικονομικές	157	0,07	226,05	5,40	226,05	9,78	69	0,13	24,06	2,58	291	0,04	2.140,04	4,60	2.140,04	7,57	161	0,10	368,38	4,85
Ασφ. Εταιρ. & Συνταξοδот. Κεφάλαια	25	0,01	6,42	0,15	6,42	0,28	7	0,01	0,22	0,02	50	0,01	92,73	0,20	92,73	0,33	23	0,01	11,38	0,15
Εταιρείες Επενδύσεων	3	0,00	3,77	0,09	3,77	0,16	2	0,00	1,40	0,15	4	0,00	15,75	0,03	15,75	0,06	3	0,00	5,66	0,07
Αμοιβαία Κεφάλαια	62	0,03	129,52	3,09	129,52	5,60	32	0,06	19,01	2,04	80	0,01	1.274,39	2,74	1.274,39	4,51	62	0,04	288,89	3,81
Χρηματοπιστωτικά Ιδρύματα	45	0,02	84,64	2,02	84,64	3,66	16	0,03	2,99	0,32	91	0,01	703,67	1,51	703,67	2,49	47	0,03	38,36	0,51
Λοιπά Ιδιωτικών Χρηματοοικονομικών	22	0,01	1,69	0,04	1,69	0,07	12	0,02	0,44	0,05	66	0,01	53,50	0,11	53,50	0,19	26	0,02	24,09	0,32
Ιδιωτικές μη Χρηματοοικονομικές	492	0,22	315,01	7,52	315,01	13,62	136	0,25	173,16	18,60	1.965	0,30	1.910,56	4,10	1.910,56	6,76	338	0,22	1.225,75	16,15
Εταιρείες (ΑΕ, ΕΠΕ, ΟΕ, κλπ)	454	0,20	314,34	7,51	314,34	13,60	119	0,22	173,08	18,59	1.583	0,24	1.723,08	3,70	1.723,08	6,09	307	0,20	1.077,46	14,20
Λοιπά Ιδιωτικών μη Χρηματοοικονομικών	38	0,02	0,67	0,02	0,67	0,03	17	0,03	0,09	0,01	382	0,06	187,48	0,40	187,48	0,66	31	0,02	148,29	1,95
Δημόσιος Τομέας	33	0,01	444,06	10,60	444,06	19,21	13	0,02	0,28	0,03	470	0,07	4.933,07	10,60	4.933,07	17,45	35	0,02	53,36	0,70
Λοιποί Ημεδαποί Επενδυτές	0	0,00	0,00	0,00	0,00	0,00	0	0,00	0,00	0,00	2	0,00	0,02	0,00	0,02	0,00	0	0,00	0,00	0,00
II. Αλλοδαποί Επενδυτές	2.481	1,10	463,18	11,06	463,18	20,03	641	1,16	74,91	8,04	9.979	1,51	13.420,33	28,83	13.420,33	47,46	2.247	1,44	3.581,45	47,19
Ιδιώτες - Αλλοδαποί	1.972	0,87	4,89	0,12	4,89	0,21	494	0,90	0,64	0,07	6.678	1,01	72,33	0,16	72,33	0,26	1.269	0,81	25,22	0,33
Νομικά Πρόσωπα	149	0,07	144,00	3,44	144,00	6,23	44	0,08	33,28	3,57	826	0,12	5.040,08	10,83	5.040,08	17,83	249	0,16	706,21	9,31
Θεσμικοί Επενδυτές	289	0,13	258,93	6,18	258,93	11,20	88	0,16	20,91	2,25	2.179	0,33	6.612,65	14,21	6.612,65	23,39	640	0,41	1.732,19	22,82
Λοιπά Νομικά Πρόσωπα	71	0,03	55,36	1,32	55,36	2,39	15	0,03	20,09	2,16	295	0,04	1.695,27	3,64	1.695,27	6,00	89	0,06	1.117,82	14,73
Λοιποί Αλλοδαποί Επενδυτές	0	0,00	0,00	0,00	0,00	0,00	0	0,00	0,00	0,00	1	0,00	0,00	0,00	0,00	0,00	0	0,00	0,00	0,00
III. Λοιποί Επενδυτές	3.228	1,43	100,03	2,39	100,03	4,33	947	1,72	11,25	1,21	12.539	1,90	600,30	1,29	600,30	2,12	3.331	2,14	280,75	3,70
IV. Ταμείο Χρηματοπιστωτικής Σταθερότητας (ΤΧΣ)	1	0,00	1.875,71	44,79							1	0,00	18.270,50	39,25						
Σύνολα (I+II+III)	225.658	100,00	4.187,84	100,00	2.312,13	100,00	55.078	100,00	931,22	100,00	661.127	100,00	46.544,72	100,00	28.274,23	100,00	156.004	100,00	7.589,47	100,00

2.1.4 Συμμετοχή Επενδυτών σε Μετοχές που συνθέτουν Δείκτες του Χ.Α

Κεφαλαιοποίηση Μετοχών Δείκτη (Στοιχεία: 30/09/2013)	Δείκτης Τιμών Μεσαίας & Μικρής Κεφ.			
	Μερίδ. με υπόλ.		Κεφαλαιοποίηση	
Κατηγορίες Επενδυτών	Πλήθος	%	(εκατ. €)	%
I. Ημεδαποί Επενδυτές	40.998	97,18	274,86	74,63
Ιδιώτες Ημεδαποί	40.827	96,77	243,79	66,19
Ιδιωτικές Χρηματοοικονομικές	55	0,13	11,89	3,23
Ασφ. Εταιρ. & Συνταξιοδοτ. Κεφάλαια	6	0,01	1,22	0,33
Εταιρείες Επενδύσεων	4	0,01	1,56	0,42
Αμοιβαία Κεφάλαια	17	0,04	6,32	1,72
Χρηματοπιστωτικά Ιδρύματα	22	0,05	2,79	0,76
Λοπά Ιδιωτικών Χρηματοοικονομικών	6	0,01	0,01	0,00
Ιδιωτικές μη Χρηματοοικονομικές	107	0,25	18,99	5,16
Εταιρείες (ΑΕ, ΕΠΕ, ΟΕ, κλπ)	102	0,24	18,57	5,04
Λοπά Ιδιωτικών μη Χρηματοοικονομικών	5	0,01	0,42	0,11
Δημόσιος Τομέας	9	0,02	0,18	0,05
Λοιποί Ημεδαποί Επενδυτές	0	0,00	0,00	0,00
II. Αλλοδαποί Επενδυτές	451	1,07	90,20	24,49
Ιδιώτες - Αλλοδαποί	321	0,76	0,61	0,16
Νομικά Πρόσωπα	59	0,14	26,45	7,18
Θεσμικοί Επενδυτές	59	0,14	21,05	5,71
Λοπά Νομικά Πρόσωπα	12	0,03	42,10	11,43
Λοιποί Αλλοδαποί Επενδυτές	0	0,00	0,00	0,00
III. Λοιποί Επενδυτές	740	1,75	3,24	0,88
Σύνολα (I+II+III)	42.189	100,00	368,30	100,00

Σημειώσεις για τους πίνακες της ενότητας:

1. Στα Αλλοδαπά Λοιπά Νομικά Πρόσωπα περιλαμβάνονται υπεράκτιες (Off-Shore) Εταιρίες.
2. Η επεξεργασία των στοιχείων συμμετοχής των Επενδυτών σε Μετοχές των Δεικτών δεν λαμβάνει υπόψη την σταθμισμένη συμμετοχή της Μετοχής στον εκάστοτε Δείκτη.
3. Συμπεριλαμβάνονται και οι μετοχές που βρίσκονται υπό καθεστώς αναστολής. Για τον υπολογισμό της Κεφαλαιοποίησής τους λαμβάνεται η τιμή κλεισίματος της τελευταίας ημέρας διαπραγμάτευσής τους.

2.1.5 Κατανομή Αξίας Χαρτοφυλακίων σε Δείκτες και Κατηγορίες Μετοχών

Κατανομή Αξίας Χαρτοφυλακίων (Στοιχεία: 30/09/2013)	Σύνολο Εισηγμένων	FTSE/Athex Large Cap		FTSE/Athex Mid Cap		FTSE/Athex Mid-Small Cap Θεμελιωδών Μεγεθών		Λοιπές Αξίες	
	Αξία (εκατ. €)	Αξία (εκατ. €)	%	Αξία (εκατ. €)	%	Αξία (εκατ. €)	%	Αξία (εκατ. €)	%
Έλληνες επενδυτές	20.239,84	11.901,57	58,80	1.748,92	8,64	845,06	4,18	5.744,29	28,38
Ξένοι επενδυτές	14.983,83	12.896,66	86,07	463,18	3,09	74,91	0,50	1.549,07	10,34
Λοιποί επενδυτές	651,54	487,83	74,87	100,03	15,35	11,25	1,73	52,43	8,05

Κατανομή Αξίας Χαρτοφυλακίων - Έλληνες επενδυτές

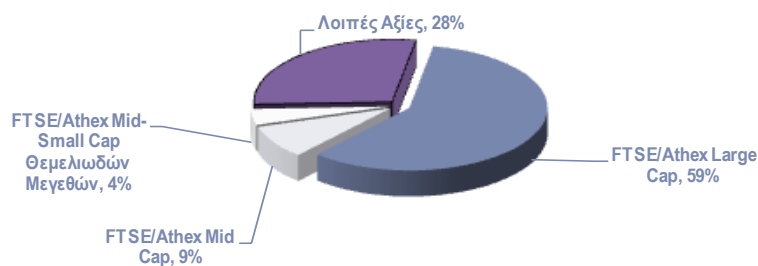

Κατανομή Αξίας Χαρτοφυλακίων - Ξένοι επενδυτές

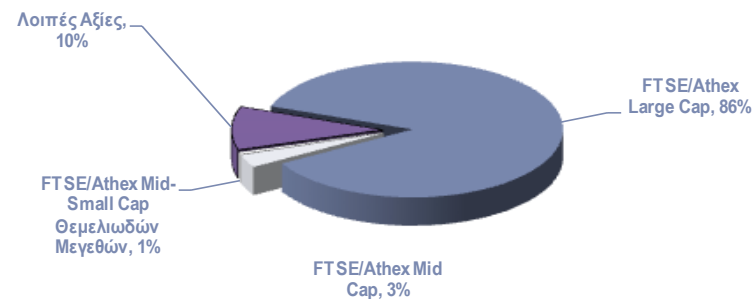

Κατανομή Αξίας Χαρτοφυλακίων (Στοιχεία: 30/09/2013)
Έλληνες επενδυτές
Ξένοι επενδυτές
Λοιποί επενδυτές

Κύρια Αγορά		Λοιπές Αξίες	
Αξία (εκατ. €)	%	Αξία (εκατ. €)	%
15.825,09	78,19	4.414,75	21,81
13.861,09	92,51	1.122,74	7,49
626,15	96,10	25,39	3,90

Κατανομή Αξίας Χαρτοφυλακίων - Έλληνες επενδυτές



Κατανομή Αξίας Χαρτοφυλακίων - Ξένοι επενδυτές

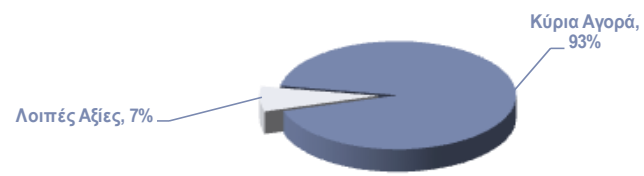



2.1.6 Συμμετοχή Επενδυτών στην Κεφαλαιοποίηση του Χ.Α. – Ιστορικά

Ποσοστιαία Συμμετοχή επί της Κεφαλαιοποίησης για το Σύνολο των Εισηγμένων																				
Ημερομηνία	Συνολική Κεφαλαιοποίηση (σε εκατ. €)	Ημεδαποί Επενδυτές									Αλλοδαποί Επενδυτές					Λοιποί				
		Ιδιώτες Ημεδαποί	Ιδιωτικές Χρηματοοικονομικές						Ιδιωτικές μη Χρηματοοικονομικές	Δημόσιος Τομέας	Λοιποί Ημεδαποί Επενδυτές	Σύνολο Ημεδαπών Επενδυτών	Ιδιώτες - Αλλοδαποί	Νομικά Πρόσωπα	Θεσμικοί Επενδυτές	Λοιπά Νομικά Πρόσωπα	Λοιποί Αλλοδαποί Επενδυτές	Σύνολο Αλλοδαπών Επενδυτών	Σύνολο	Ταμείο Χρηματοπιστωτικής Σταθερότητας
			Ασφ. Επιτρ. & Συνταξιοδότη Κεφάλαια	Εταιρείες Επενδύσεων	Αμοιβαία Κεφάλαια	Χρηματοπιστωτικά Ιδρύματα	Λοιπά Ιδιωτικών Χρηματοοικονομικών													
Δεκ-2011	26.636,54	21,11	0,29	0,04	2,90	2,81	0,21	7,02	13,50	0,00	47,89	0,57	13,50	33,37	3,48	0,00	50,92	1,19		
Σεπ-2012	28.336,78	22,44	0,31	0,06	3,11	3,16	0,23	7,30	12,24	0,00	48,85	0,38	14,10	29,97	5,22	0,00	49,67	1,48		
Οκτ-2012	30.623,02	21,78	0,30	0,05	3,13	3,08	0,22	6,99	12,14	0,00	47,70	0,40	13,76	31,20	5,27	0,00	50,62	1,68		
Νοε-2012	30.778,34	21,03	0,28	0,05	3,14	3,10	0,19	7,02	12,23	0,00	47,04	0,38	13,75	31,92	5,31	0,00	51,36	1,60		
Δεκ-2012	34.426,27	21,20	0,26	0,05	3,25	3,12	0,18	7,49	12,72	0,00	48,27	0,36	14,38	30,08	5,32	0,00	50,14	1,59		
Ιαν-2013	37.255,85	20,43	0,26	0,05	3,28	3,18	0,19	7,35	12,98	0,00	47,72	0,35	14,82	30,31	5,32	0,00	50,80	1,48		
Φεβ-2013	38.184,26	19,61	0,24	0,05	3,28	3,55	0,16	7,21	12,96	0,00	47,08	0,34	14,76	30,98	5,40	0,00	51,47	1,45		
Μαρ-2013	33.110,56	18,99	0,22	0,05	3,15	3,38	0,15	6,87	12,58	0,00	45,38	0,32	14,56	32,75	5,59	0,00	53,22	1,40		
Απρ-2013	37.157,91	18,59	0,22	0,05	3,23	4,11	0,14	6,77	13,20	0,00	46,30	0,27	31,56	16,30	4,19	0,00	52,32	1,37		
Μαϊ-2013	37.079,59	18,12	0,20	0,05	3,14	4,42	0,13	6,70	12,77	0,00	45,53	0,26	32,29	16,53	4,10	0,00	53,18	1,28		
Ιουν-2013	58.833,13	11,31	0,15	0,03	1,96	2,51	8,67	4,28	7,57	0,00	36,48	0,20	21,15	10,47	2,92	0,00	34,74	0,95	27,83	
Ιουλ-2013	46.005,92	14,99	0,21	0,04	2,66	2,39	0,12	5,50	10,33	0,00	36,24	0,20	11,28	13,17	3,81	0,00	28,47	1,25	34,05	
Αυγ-2013	47.886,43	14,27	0,20	0,04	2,51	2,13	0,11	5,07	9,86	0,00	34,20	0,20	10,89	12,97	3,60	0,00	27,66	1,21	36,94	
Σεπ-2013	51.941,94	14,27	0,19	0,04	2,59	2,20	0,11	5,07	10,26	0,00	34,72	0,20	11,17	13,81	3,67	0,00	28,85	1,25	35,17	

Ποσοστιαία Συμμετοχή επί της Κεφαλαιοποίησης για το Σύνολο των Εισηγμένων (χωρίς ΤΧΣ)																			
Ημερομηνία	Συνολική Κεφαλαιοποίηση (σε εκατ. €)	Ημεδαποί Επενδυτές									Αλλοδαποί Επενδυτές					Λοιποί			
		Ιδιώτες Ημεδαποί	Ιδιωτικές Χρηματοοικονομικές						Ιδιωτικές μη Χρηματοοικονομικές	Δημόσιος Τομέας	Λοιποί Ημεδαποί Επενδυτές	Σύνολο Ημεδαπών Επενδυτών	Ιδιώτες - Αλλοδαποί	Νομικά Πρόσωπα	Θεσμικοί Επενδυτές	Λοιπά Νομικά Πρόσωπα	Λοιποί Αλλοδαποί Επενδυτές	Σύνολο Αλλοδαπών Επενδυτών	Σύνολο
			Ασφ. Επιτρ. & Συνταξιοδότη Κεφάλαια	Εταιρείες Επενδύσεων	Αμοιβαία Κεφάλαια	Χρηματοπιστωτικά Ιδρύματα	Λοιπά Ιδιωτικών Χρηματοοικονομικών												
Δεκ-2011																			
Αυγ-2012																			
Σεπ-2012																			
Οκτ-2012																			
Νοε-2012																			
Δεκ-2012																			
Ιαν-2013																			
Φεβ-2013																			
Μαρ-2013																			
Απρ-2013																			
Μαϊ-2013																			
Ιουν-2013	42.457,90	15,67	0,20	0,04	2,71	3,48	12,02	5,93	10,50	0,00	50,55	0,28	29,31	14,51	4,05	0,00	48,14	1,31	
Ιουλ-2013	30.342,92	22,73	0,31	0,06	4,03	3,63	0,17	8,35	15,66	0,00	54,95	0,31	17,10	19,97	5,78	0,00	43,16	1,89	
Αυγ-2013	30.197,55	22,64	0,32	0,06	3,98	3,38	0,18	8,05	15,63	0,00	54,23	0,31	17,26	20,57	5,71	0,00	43,86	1,92	
Σεπ-2013	33.671,44	22,01	0,30	0,05	3,99	3,39	0,17	7,83	15,82	0,00	53,56	0,30	17,22	21,31	5,66	0,00	44,50	1,93	



Ποσοστιαία Συμμετοχή επί της Κεφαλαιοποίησης για τις Μετοχές της Κύριας Αγοράς																				
Ημερομηνία	Κεφαλαιοποίηση (σε εκατ. €)	Ημεδαποί Επενδυτές								Αλλοδαποί Επενδυτές					Λοιποί					
		Ιδιώτες Ημεδαποί	Ιδιωτικές Χρηματοοικονομικές						Ιδιωτικές μη Χρηματοοικονομικές	Δημόσιος Τομέας	Λοιποί Ημεδαποί Επενδυτές	Σύνολο Ημεδαπών Επενδυτών	Ιδιώτες - Αλλοδαποί	Νομικά Πρόσωπα	Θεσμικοί Επενδυτές	Λοιπά Νομικά Πρόσωπα	Λοιποί Αλλοδαποί Επενδυτές	Σύνολο Αλλοδαπών Επενδυτών	Σύνολο	Τομείο Χρηματοπιστωτικής Σταθερότητας
			Ασφ. Επιρ. & Συντάξοδοτ. Κεφάλαια	Εταιρείες Επενδύσεων	Αμοιβαία Κεφάλαια	Χρηματοπιστωτικά Ιδρύματα	Λοιπά Ιδιωτικών Χρηματοοικονομικών													
Δεκ-2011	24.440,85	20,12	0,30	0,05	3,07	2,57	0,22	5,63	14,70	0,00	46,64	0,61	12,26	35,90	3,32	0,00	52,09	1,27		
Σεπ-2012	25.583,20	21,79	0,32	0,06	3,34	2,56	0,25	6,01	12,47	0,00	46,80	0,39	13,23	32,53	5,46	0,00	51,61	1,59		
Οκτ-2012	27.839,73	21,09	0,31	0,05	3,35	2,56	0,24	5,77	12,36	0,00	45,72	0,42	12,93	33,72	5,42	0,00	52,48	1,80		
Νοε-2012	28.098,07	20,23	0,28	0,05	3,35	2,53	0,20	5,90	12,41	0,00	44,95	0,39	13,16	34,35	5,44	0,00	53,35	1,70		
Δεκ-2012	31.569,91	20,35	0,26	0,05	3,46	2,30	0,18	6,56	12,99	0,00	46,15	0,37	13,83	32,52	5,44	0,00	52,16	1,69		
Ιαν-2013	34.268,85	19,57	0,26	0,06	3,48	2,27	0,19	6,57	13,30	0,00	45,68	0,35	14,34	32,66	5,40	0,00	52,76	1,56		
Φεβ-2013	35.137,09	18,62	0,24	0,05	3,48	2,69	0,16	6,35	13,30	0,00	44,89	0,34	14,33	33,39	5,51	0,00	53,58	1,53		
Μαρ-2013	29.719,62	18,04	0,23	0,05	3,40	2,52	0,15	5,95	13,08	0,00	43,41	0,25	14,26	34,89	5,71	0,00	55,10	1,49		
Απρ-2013	26.476,12	22,19	0,29	0,07	4,41	3,02	0,18	7,56	17,47	0,00	55,19	0,25	16,91	20,42	5,40	0,00	42,99	1,82		
Μαϊ-2013	25.494,66	22,14	0,27	0,07	4,44	3,54	0,17	7,73	17,41	0,00	55,79	0,24	16,57	20,19	5,46	0,00	42,47	1,74		
Ιουν-2013	47.390,40	12,04	0,17	0,04	2,36	1,61	10,76	4,27	8,81	0,00	40,06	0,18	9,32	11,38	3,37	0,00	24,25	1,13	34,55	
Ιουλ-2013	42.730,13	13,79	0,21	0,04	2,79	1,68	0,11	4,88	10,47	0,00	33,98	0,16	10,76	13,35	3,80	0,00	28,07	1,30	36,66	
Αυγ-2013	44.635,77	12,97	0,20	0,04	2,62	1,53	0,11	4,49	9,95	0,00	31,92	0,16	10,32	13,13	3,59	0,00	27,19	1,25	39,63	
Σεπ-2013	48.582,82	13,04	0,20	0,04	2,70	1,55	0,11	4,55	10,39	0,00	32,57	0,16	10,66	14,03	3,68	0,00	28,53	1,29	37,61	

Ποσοστιαία Συμμετοχή επί της Κεφαλαιοποίησης για τις Μετοχές της Κύριας Αγοράς (χωρίς ΤΧΣ)																			
Ημερομηνία	Συνολική Κεφαλαιοποίηση (σε εκατ. €)	Ημεδαποί Επενδυτές								Αλλοδαποί Επενδυτές					Λοιποί				
		Ιδιώτες Ημεδαποί	Ιδιωτικές Χρηματοοικονομικές						Ιδιωτικές μη Χρηματοοικονομικές	Δημόσιος Τομέας	Λοιποί Ημεδαποί Επενδυτές	Σύνολο Ημεδαπών Επενδυτών	Ιδιώτες - Αλλοδαποί	Νομικά Πρόσωπα	Θεσμικοί Επενδυτές	Λοιπά Νομικά Πρόσωπα	Λοιποί Αλλοδαποί Επενδυτές	Σύνολο Αλλοδαπών Επενδυτών	Σύνολο
			Ασφ. Επιρ. & Συντάξοδοτ. Κεφάλαια	Εταιρείες Επενδύσεων	Αμοιβαία Κεφάλαια	Χρηματοπιστωτικά Ιδρύματα	Λοιπά Ιδιωτικών Χρηματοοικονομικών												
Δεκ-2011																			
Αυγ-2012																			
Σεπ-2012																			
Οκτ-2012																			
Νοε-2012																			
Δεκ-2012																			
Ιαν-2013																			
Φεβ-2013																			
Μαρ-2013																			
Απρ-2013																			
Μαϊ-2013																			
Ιουν-2013	31.015,17	18,39	0,26	0,06	3,61	2,46	16,44	6,52	13,47	0,00	61,21	0,28	14,24	17,39	5,15	0,00	37,06	1,73	
Ιουλ-2013	27.067,12	21,78	0,34	0,07	4,41	2,64	0,18	7,70	16,53	0,00	53,64	0,25	16,99	21,07	5,99	0,00	44,31	2,05	
Αυγ-2013	26.946,89	21,49	0,34	0,06	4,34	2,54	0,19	7,44	16,48	0,00	52,88	0,26	17,09	21,74	5,95	0,00	45,05	2,08	
Σεπ-2013	30.312,32	20,90	0,32	0,06	4,33	2,48	0,18	7,29	16,65	0,00	52,21	0,25	17,09	22,49	5,90	0,00	45,73	2,07	



Ποσοστιαία Συμμετοχή επί της Κεφαλαιοποίησης για τις Μετοχές του Δείκτη FTSE/Athex Large Cap																					
Ημερομηνία	Κεφαλαιοποίηση (σε εκατ. €)	Ημεδαποί Επενδυτές										Αλλοδαποί Επενδυτές					Λοιποί				
		Ιδιώτες Ημεδαποί	Ιδιωτικές Χρηματοοικονομικές							Ιδιωτικές μη Χρηματοοικονομικές	Δημόσιος Τομέας	Λοιποί Ημεδαποί Επενδυτές	Σύνολο Ημεδαπών Επενδυτών	Ιδιώτες - Αλλοδαποί	Νομικά Πρόσωπα	Θεσμικοί Επενδυτές	Λοιπά Νομικά Πρόσωπα	Λοιποί Αλλοδαποί Επενδυτές	Σύνολο Αλλοδαπών Επενδυτών	Σύνολο	Ταμείο Χρηματοπιστωτικής Σταθερότητας
			Ασφ. Εταιρ. & Συνταξιοδότη Κεφάλαια	Εταιρείες Επενδύσεων	Αμοιβαία Κεφάλαια	Χρηματοπιστωτικά Ιδρύματα	Λοιπά Ιδιωτικών Χρηματοοικονομικών														
Δεκ-2011	18.776,29	15,31	0,31	0,02	2,96	1,43	0,25	2,97	13,82	0,00	37,06	0,68	14,00	43,18	3,81	0,00	61,67	1,28			
Σεπτ-2012	19.915,22	18,07	0,35	0,04	3,09	1,39	0,28	4,04	11,71	0,00	38,97	0,38	14,48	38,25	6,28	0,00	59,40	1,63			
Οκτ-2012	21.784,64	17,21	0,33	0,03	3,08	1,34	0,27	3,89	11,52	0,00	37,66	0,42	14,18	39,61	6,22	0,00	60,43	1,91			
Νοε-2012	21.552,11	15,68	0,30	0,03	3,05	1,30	0,22	3,83	11,53	0,00	35,94	0,40	14,62	40,98	6,31	0,00	62,31	1,75			
Δεκ-2012	25.595,27	16,04	0,28	0,03	3,53	1,86	0,20	4,48	12,69	0,00	39,11	0,39	15,39	37,41	6,07	0,00	59,27	1,62			
Ιαν-2013	27.787,05	15,15	0,28	0,04	3,49	1,87	0,21	4,33	13,15	0,00	38,52	0,38	16,09	37,48	6,07	0,00	60,02	1,46			
Φεβ-2013	28.804,44	14,15	0,26	0,03	3,49	2,42	0,18	4,37	13,10	0,00	38,00	0,36	15,96	38,17	6,10	0,00	60,58	1,41			
Μαρ-2013	24.877,88	13,16	0,24	0,03	3,33	2,21	0,17	4,14	12,64	0,00	35,91	0,34	15,55	40,68	6,21	0,00	62,78	1,31			
Απρ-2013	21.083,32	17,39	0,32	0,05	4,61	2,76	0,21	6,46	17,97	0,00	49,77	0,28	19,35	22,87	6,02	0,00	48,52	1,71			
Μαί-2013	20.197,57	16,96	0,30	0,05	4,61	3,28	0,20	6,49	17,58	0,00	49,46	0,26	19,61	23,01	6,09	0,00	48,98	1,57			
Ιουν-2013	35.403,83	10,07	0,21	0,03	2,70	1,54	14,39	3,92	10,53	0,00	43,39	0,22	11,73	14,02	4,08	0,00	30,06	1,17	25,38		
Ιουλ-2013	35.649,01	10,30	0,22	0,03	2,86	1,56	0,13	3,99	11,04	0,00	30,13	0,17	12,14	14,72	4,06	0,00	31,10	1,19	37,58		
Αυγ-2013	37.574,64	9,60	0,21	0,02	2,66	1,40	0,13	3,56	10,39	0,00	27,97	0,16	11,52	14,42	3,82	0,00	29,92	1,15	40,97		
Σεπτ-2013	41.680,85	9,62	0,20	0,02	2,71	1,42	0,12	3,68	10,77	0,00	28,55	0,16	11,69	15,19	3,90	0,00	30,94	1,17	39,33		

Ποσοστιαία Συμμετοχή επί της Κεφαλαιοποίησης για τις Μετοχές του Δείκτη FTSE/Athex Large Cap (χωρίς ΤΧΣ)																				
Ημερομηνία	Συνολική Κεφαλαιοποίηση (σε εκατ. €)	Ημεδαποί Επενδυτές										Αλλοδαποί Επενδυτές					Λοιποί			
		Ιδιώτες Ημεδαποί	Ιδιωτικές Χρηματοοικονομικές							Ιδιωτικές μη Χρηματοοικονομικές	Δημόσιος Τομέας	Λοιποί Ημεδαποί Επενδυτές	Σύνολο Ημεδαπών Επενδυτών	Ιδιώτες - Αλλοδαποί	Νομικά Πρόσωπα	Θεσμικοί Επενδυτές	Λοιπά Νομικά Πρόσωπα	Λοιποί Αλλοδαποί Επενδυτές	Σύνολο Αλλοδαπών Επενδυτών	Σύνολο
			Ασφ. Εταιρ. & Συνταξιοδότη Κεφάλαια	Εταιρείες Επενδύσεων	Αμοιβαία Κεφάλαια	Χρηματοπιστωτικά Ιδρύματα	Λοιπά Ιδιωτικών Χρηματοοικονομικών													
Δεκ-2011																				
Αυγ-2012																				
Σεπτ-2012																				
Οκτ-2012																				
Νοε-2012																				
Δεκ-2012																				
Ιαν-2013																				
Φεβ-2013																				
Μαρ-2013																				
Απρ-2013																				
Μαί-2013																				
Ιουν-2013	26.417,76	13,49	0,28	0,04	3,62	2,07	19,29	5,26	14,12	0,00	58,15	0,30	15,73	18,79	5,47	0,00	40,28	1,57		
Ιουλ-2013	22.252,01	16,51	0,35	0,05	4,58	2,50	0,20	6,39	17,69	0,00	48,28	0,26	19,46	23,59	6,51	0,00	49,82	1,90		
Αυγ-2013	22.182,09	16,26	0,35	0,04	4,51	2,37	0,22	6,03	17,60	0,00	47,37	0,27	19,52	24,43	6,46	0,00	50,67	1,95		
Σεπτ-2013	25.286,07	15,86	0,33	0,04	4,47	2,35	0,20	6,07	17,75	0,00	47,07	0,26	19,27	25,04	6,43	0,00	51,00	1,93		



Ποσοστιαία Συμμετοχή επί της Κεφαλαιοποίησης για τις Μετοχές του Δείκτη FTSE/Athex Mid Cap																				
Ημερομηνία	Κεφαλαιοποίηση (σε εκατ. €)	Ημεδαποί Επενδυτές									Αλλοδαποί Επενδυτές					Λοιποί				
		Ιδιώτες Ημεδαποί	Ιδιωτικές Χρηματοοικονομικές						Ιδιωτικές μη Χρηματοοικονομικές	Δημόσιος Τομέας	Λοιποί Ημεδαποί Επενδυτές	Σύνολο Ημεδαπών Επενδυτών	Ιδιώτες - Αλλοδαποί	Νομικά Πρόσωπα	Θεσμικοί Επενδυτές	Λοιπά Νομικά Πρόσωπα	Λοιποί Αλλοδαποί Επενδυτές	Σύνολο Αλλοδαπών Επενδυτών	Σύνολο	Ταμείο Χρηματοπιστωτικής Σταθερότητας
			Ασφ. Εταιρ. & Συνταξοδότη Κεφάλαια	Εταιρείες Επενδύσεων	Αμοιβαία Κεφάλαια	Χρηματοπιστωτικά Ιδρύματα	Λοιπά Ιδιωτικών Χρηματοοικονομικών													
Δεκ-2011	2.666,07	27,43	0,16	0,08	4,66	5,99	0,18	19,26	15,17	0,00	72,93	0,58	7,10	16,21	1,46	0,00	25,34	1,73		
Σεπ-2012	2.571,81	27,85	0,15	0,12	5,44	10,71	0,21	17,52	9,99	0,00	71,99	0,70	10,10	14,93	1,67	0,00	27,41	0,60		
Οκτ-2012	2.806,41	29,00	0,17	0,13	5,36	11,10	0,21	16,75	10,89	0,00	73,62	0,63	9,02	14,27	1,87	0,00	25,78	0,60		
Νοε-2012	3.053,55	29,22	0,19	0,11	5,30	10,34	0,20	17,64	10,95	0,00	73,96	0,61	8,76	14,31	1,74	0,00	25,42	0,62		
Δεκ-2012	2.303,73	26,60	0,12	0,10	4,56	6,04	0,13	20,33	17,50	0,00	75,38	0,37	4,11	15,65	1,10	0,00	21,23	3,39		
Ιαν-2013	2.451,26	26,82	0,12	0,10	5,14	5,16	0,14	20,05	15,20	0,00	72,73	0,35	3,40	19,17	1,11	0,00	24,03	3,24		
Φεβ-2013	2.379,42	27,23	0,12	0,10	5,08	4,80	0,09	19,98	15,72	0,00	73,13	0,36	3,51	17,95	1,66	0,00	23,49	3,38		
Μαρ-2013	1.974,76	27,69	0,13	0,11	5,08	4,30	0,07	18,29	15,95	0,00	71,63	0,38	3,44	18,82	1,81	0,00	24,46	3,92		
Απρ-2013	1.843,42	31,68	0,13	0,15	6,04	5,13	0,09	12,19	19,25	0,00	74,66	0,14	3,61	15,25	1,98	0,00	20,99	4,35		
Μαϊ-2013	1.920,27	32,30	0,13	0,18	6,12	5,48	0,08	12,33	19,19	0,00	75,82	0,18	3,33	14,13	2,17	0,00	19,81	4,37		
Ιουν-2013	9.409,02	6,96	0,03	0,04	1,19	1,57	0,02	2,97	3,75	0,00	16,54	0,04	1,31	2,12	0,54	0,00	4,01	0,91	78,53	
Ιουλ-2013	4.510,77	16,51	0,17	0,09	2,69	2,03	0,03	6,84	9,83	0,00	38,20	0,11	2,99	5,00	1,37	0,00	9,47	2,10	50,24	
Αυγ-2013	4.513,45	15,91	0,16	0,08	2,63	2,01	0,03	7,21	9,81	0,00	37,85	0,11	2,94	4,80	1,39	0,00	9,24	2,03	50,88	
Σεπ-2013	4.187,84	18,24	0,15	0,09	3,09	2,02	0,04	7,52	10,60	0,00	41,76	0,12	3,44	6,18	1,32	0,00	11,06	2,39	44,79	

Ποσοστιαία Συμμετοχή επί της Κεφαλαιοποίησης για τις Μετοχές του Δείκτη FTSE/Athex Mid Cap (χωρίς ΤΧΣ)																			
Ημερομηνία	Συνολική Κεφαλαιοποίηση (σε εκατ. €)	Ημεδαποί Επενδυτές									Αλλοδαποί Επενδυτές					Λοιποί			
		Ιδιώτες Ημεδαποί	Ιδιωτικές Χρηματοοικονομικές						Ιδιωτικές μη Χρηματοοικονομικές	Δημόσιος Τομέας	Λοιποί Ημεδαποί Επενδυτές	Σύνολο Ημεδαπών Επενδυτών	Ιδιώτες - Αλλοδαποί	Νομικά Πρόσωπα	Θεσμικοί Επενδυτές	Λοιπά Νομικά Πρόσωπα	Λοιποί Αλλοδαποί Επενδυτές	Σύνολο Αλλοδαπών Επενδυτών	Σύνολο
			Ασφ. Εταιρ. & Συνταξοδότη Κεφάλαια	Εταιρείες Επενδύσεων	Αμοιβαία Κεφάλαια	Χρηματοπιστωτικά Ιδρύματα	Λοιπά Ιδιωτικών Χρηματοοικονομικών												
Δεκ-2011																			
Αυγ-2012																			
Σεπ-2012																			
Οκτ-2012																			
Νοε-2012																			
Δεκ-2012																			
Ιαν-2013																			
Φεβ-2013																			
Μαρ-2013																			
Απρ-2013																			
Μαϊ-2013																			
Ιουν-2013	2.019,85	32,42	0,16	0,18	5,56	7,33	0,07	13,85	17,49	0,00	77,06	0,19	6,12	9,88	2,50	0,00	18,69	4,25	
Ιουλ-2013	2.244,76	33,19	0,34	0,18	5,41	4,08	0,07	13,75	19,75	0,00	76,75	0,21	6,01	10,05	2,74	0,00	19,02	4,22	
Αυγ-2013	2.217,13	32,38	0,33	0,17	5,36	4,10	0,06	14,67	19,98	0,00	77,04	0,22	5,99	9,77	2,84	0,00	18,82	4,14	
Σεπ-2013	2.312,13	33,03	0,28	0,16	5,60	3,66	0,07	13,62	19,21	0,00	75,64	0,21	6,23	11,20	2,39	0,00	20,03	4,33	

Ποσοστιαία Συμμετοχή επί της Κεφαλαιοποίησης για τις Μετοχές του Δείκτη FTSE/Athex Mid-Small Cap Θεμελιωδών Μεγεθών																			
Ημερομηνία	Κεφαλαιοποίηση (σε εκατ. €)	Ημεδαποί Επενδυτές									Αλλοδαποί Επενδυτές						Λοιποί Σύνολο		
		Ιδιώτες Ημεδαποί	Ιδιωτικές Χρηματοοικονομικές						Ιδιωτικές μη Χρηματοοικονομικές	Δημόσιος Τομέας	Λοιποί Ημεδαποί Επενδυτές	Σύνολο Ημεδαπών Επενδυτών	Ιδιώτες - Αλλοδαποί	Νομικά Πρόσωπα	Θεσμικοί Επενδυτές	Λοιπά Νομικά Πρόσωπα		Λοιποί Αλλοδαποί Επενδυτές	Σύνολο Αλλοδαπών Επενδυτών
			Ασφ. Εταιρ. & Συνομόδοτ. Κεφάλαια	Εταιρείες Επενδύσεων	Αμοιβαία Κεφάλαια	Χρηματοπιστωτικά Ιδρύματα	Λοιπά Ιδιωτικών Χρηματοοικονομικών	Λοιπός Αλλοδαπός Επενδυτής											
Δεκ-2011																			
Σεπ-2012																			
Οκτ-2012	718,48	58,13	0,09	0,26	2,50	0,06	0,01	1,93	0,01	0,00	63,00	0,24	19,09	15,58	1,27	0,00	36,17	0,83	
Νοε-2012	774,11	58,81	0,07	0,26	2,57	0,06	0,02	1,90	0,01	0,00	63,70	0,23	18,90	15,16	1,17	0,00	35,45	0,85	
Δεκ-2012	846,60	61,79	0,07	0,25	2,55	0,07	0,02	1,95	0,01	0,00	66,71	0,22	16,84	14,09	1,10	0,00	32,25	1,04	
Ιαν-2013	867,98	61,91	0,07	0,24	2,65	0,10	0,02	7,43	0,02	0,00	72,44	0,23	16,25	9,73	0,26	0,00	26,47	1,09	
Φεβ-2013	1.084,54	51,39	0,06	0,23	3,02	0,09	0,03	18,81	0,01	0,00	73,63	0,19	14,12	9,31	1,83	0,00	25,45	0,92	
Μαρ-2013	980,60	52,76	0,06	0,24	3,00	0,08	0,03	16,46	0,01	0,00	72,63	0,19	15,02	9,61	1,63	0,00	26,44	0,93	
Απρ-2013	1.049,38	50,84	0,03	0,12	2,13	0,06	0,03	17,61	0,01	0,00	70,82	0,09	14,87	11,67	1,65	0,00	28,29	0,89	
Μαί-2013	823,78	65,55	0,02	0,16	2,10	0,06	0,05	21,92	0,01	0,00	89,87	0,08	2,85	3,92	2,10	0,00	8,96	1,17	
Ιουν-2013	908,43	67,41	0,02	0,14	1,94	0,32	0,05	20,39	0,03	0,00	90,30	0,07	2,60	3,51	2,34	0,00	8,53	1,17	
Ιουλ-2013	919,47	67,44	0,02	0,14	2,01	0,32	0,04	20,18	0,03	0,00	90,18	0,07	2,59	3,57	2,38	0,00	8,61	1,21	
Αυγ-2013	891,98	68,53	0,02	0,14	2,01	0,33	0,05	19,19	0,04	0,00	90,31	0,07	2,96	3,11	2,29	0,00	8,44	1,25	
Σεπ-2013	931,22	69,54	0,02	0,15	2,04	0,32	0,05	18,60	0,03	0,00	90,75	0,07	3,57	2,25	2,16	0,00	8,04	1,21	

Σημείωση : Ο δείκτης FTSE/Athex Mid-Small Cap Θεμελιωδών Μεγεθών εισήχθη στο Χ.Α. στις 29/10/2012



Ποσοστιαία Συμμετοχή επί της Κεφαλαιοποίησης για τις Μετοχές του Δείκτη FTSE/Athex Δείκτης Αγοράς

Ημερομηνία	Κεφαλαιοποίηση (σε εκατ. €)	Ημεδαποί Επενδυτές									Αλλοδαποί Επενδυτές					Λοιποί	Ταμείο Χρηματοπιστωτικής Σταθερότητας			
		Ιδιώτες Ημεδαποί	Ιδιωτικές Χρηματοοικονομικές						Ιδιωτικές μη Χρηματοοικονομικές	Δημόσιος Τομέας	Λοιποί Ημεδαποί Επενδυτές	Σύνολο Ημεδαπών Επενδυτών	Ιδιώτες - Αλλοδαποί	Νομικά Πρόσωπα	Θεσμικοί Επενδυτές			Λοιπά Νομικά Πρόσωπα	Λοιποί Αλλοδαποί Επενδυτές	Σύνολο Αλλοδαπών Επενδυτών
			Ασφ. Εταιρ. & Συνασφ.οστ. Κεφάλαια	Εταιρείες Επενδύσεων	Αμοιβαία Κεφάλαια	Χρηματοπιστωτικά Ιδρύματα	Λοιπά Ιδιωτικών Χρηματοοικονομικών	Σύνολο												
Δεκ-2011	21.605,47	17,17	0,29	0,03	3,15	1,98	0,24	5,13	13,88	0,00	41,87	0,67	13,07	39,55	3,50	0,00	56,79	1,34		
Σεπ-2012	22.492,96	19,21	0,33	0,05	3,35	2,45	0,27	5,59	11,51	0,00	42,76	0,42	13,98	35,58	5,75	0,00	55,73	1,51		
Οκτ-2012	24.597,17	18,57	0,31	0,04	3,34	2,45	0,26	5,36	11,44	0,00	41,78	0,45	13,58	36,71	5,72	0,00	56,46	1,76		
Νοε-2012	24.612,84	17,38	0,29	0,04	3,33	2,42	0,22	5,55	11,45	0,00	40,68	0,42	13,89	37,66	5,74	0,00	57,71	1,61		
Δεκ-2012	28.042,02	17,17	0,27	0,04	3,59	2,20	0,20	5,88	13,02	0,00	42,36	0,39	14,40	35,44	5,64	0,00	55,88	1,76		
Ιαν-2013	30.400,76	16,34	0,26	0,05	3,61	2,13	0,20	5,70	13,25	0,00	41,55	0,37	15,02	35,81	5,65	0,00	56,85	1,60		
Φεβ-2013	31.337,77	15,38	0,25	0,04	3,59	2,59	0,17	5,65	13,23	0,00	40,91	0,36	14,98	36,45	5,74	0,00	57,53	1,56		
Μαρ-2013	26.976,64	14,45	0,23	0,04	3,45	2,36	0,16	5,25	12,82	0,00	38,76	0,34	14,64	38,90	5,86	0,00	59,74	1,50		
Απρ-2013	23.032,09	18,75	0,30	0,06	4,71	2,94	0,20	6,97	17,99	0,00	51,93	0,26	18,06	22,16	5,67	0,00	46,16	1,91		
Μαί-2013	22.218,46	18,51	0,28	0,07	4,72	3,46	0,19	7,04	17,63	0,00	51,91	0,26	18,15	22,15	5,73	0,00	46,29	1,80		
Ιουν-2013	45.486,89	10,36	0,17	0,03	2,38	1,58	11,21	3,80	8,98	0,00	38,51	0,18	9,47	11,40	3,32	0,00	24,36	1,13	36,00	
Ιουλ-2013	40.833,11	12,03	0,21	0,04	2,83	1,65	0,12	4,39	10,73	0,00	32,00	0,16	10,99	13,46	3,73	0,00	28,34	1,30	38,36	
Αυγ-2013	42.740,88	11,24	0,20	0,04	2,65	1,50	0,12	4,03	10,17	0,00	29,94	0,15	10,50	13,23	3,53	0,00	27,41	1,26	41,39	
Σεπ-2013	46.544,72	11,32	0,20	0,03	2,74	1,51	0,11	4,10	10,60	0,00	30,62	0,16	10,83	14,21	3,64	0,00	28,83	1,29	39,25	

Ποσοστιαία Συμμετοχή επί της Κεφαλαιοποίησης για τις Μετοχές του Δείκτη FTSE/Athex Δείκτης Αγοράς (χωρίς ΤΧΣ)

Ημερομηνία	Συνολική Κεφαλαιοποίηση (σε εκατ. €)	Ημεδαποί Επενδυτές									Αλλοδαποί Επενδυτές					Λοιποί			
		Ιδιώτες Ημεδαποί	Ιδιωτικές Χρηματοοικονομικές						Ιδιωτικές μη Χρηματοοικονομικές	Δημόσιος Τομέας	Λοιποί Ημεδαποί Επενδυτές	Σύνολο Ημεδαπών Επενδυτών	Ιδιώτες - Αλλοδαποί	Νομικά Πρόσωπα	Θεσμικοί Επενδυτές		Λοιπά Νομικά Πρόσωπα	Λοιποί Αλλοδαποί Επενδυτές	Σύνολο Αλλοδαπών Επενδυτών
			Ασφ. Εταιρ. & Συνασφ.οστ. Κεφάλαια	Εταιρείες Επενδύσεων	Αμοιβαία Κεφάλαια	Χρηματοπιστωτικά Ιδρύματα	Λοιπά Ιδιωτικών Χρηματοοικονομικών	Σύνολο											
Δεκ-2011																			
Αυγ-2012																			
Σεπ-2012																			
Οκτ-2012																			
Νοε-2012																			
Δεκ-2012																			
Ιαν-2013																			
Φεβ-2013																			
Μαρ-2013																			
Απρ-2013																			
Μαί-2013																			
Ιουν-2013	29.111,66	60,17	0,27	0,05	3,71	2,47	17,51	5,94	14,03	0,00	60,17	0,28	14,79	17,81	5,18	0,00	38,07	1,76	
Ιουλ-2013	25.170,11	19,52	0,35	0,07	4,58	2,68	0,19	7,13	17,41	0,00	51,92	0,26	17,83	21,83	6,06	0,00	45,98	2,11	
Αυγ-2013	25.052,00	19,17	0,35	0,06	4,52	2,56	0,20	6,87	17,35	0,00	51,08	0,26	17,91	22,57	6,03	0,00	46,77	2,14	
Σεπ-2013	28.274,23	18,64	0,33	0,06	4,51	2,49	0,19	6,76	17,45	0,00	50,41	0,26	17,83	23,39	6,00	0,00	47,46	2,12	

Ποσοστία Συμμετοχή επί της Κεφαλαιοποίησης για τις Μετοχές του Δείκτη FTSE/Athex Διεθνούς Δραστηριοποίησης Plus																			
Ημερομηνία	Κεφαλαιοποίηση (σε εκατ. €)	Ημεδαποί Επενδυτές										Αλλοδαποί Επενδυτές					Λοιποί Σύνολο		
		Ιδιώτες Ημεδαποί	Ιδιωτικές Χρηματοοικονομικές						Ιδιωτικές μη Χρηματοοικονομικές	Δημόσιος Τομέας	Λοιποί Ημεδαποί Επενδυτές	Σύνολο Ημεδαπών Επενδυτών	Ιδιώτες - Αλλοδαποί	Νομικά Πρόσωπα	Θεσμικοί Επενδυτές	Λοιπά Νομικά Πρόσωπα		Λοιποί Αλλοδαποί Επενδυτές	Σύνολο Αλλοδαπών Επενδυτών
			Ασφ. Εταιρ. & Συνταξιοδότη Κεφάλαια	Εταιρείες Επενδύσεων	Αμοιβαία Κεφάλαια	Χρηματοπιστωτικά Ιδρύματα	Λοιπά Ιδιωτικών Χρηματοοικονομικών												
Δεκ-2011																			
Σεπ-2012																			
Οκτ-2012																			
Νοε-2012																			
Δεκ-2012	5.443,19	30,47	0,14	0,09	4,21	0,64	0,37	21,16	0,58	0,00	57,65	0,41	11,70	20,19	7,01	0,00	39,30	3,05	
Ιαν-2013	5.866,80	30,15	0,15	0,10	4,22	0,67	0,35	22,00	0,58	0,00	58,23	0,41	11,01	20,08	7,47	0,00	38,96	2,81	
Φεβ-2013	6.967,83	27,97	0,17	0,08	4,70	0,61	0,35	18,37	0,61	0,00	52,85	0,36	9,86	20,43	12,71	0,00	43,36	3,78	
Μαρ-2013	5.797,02	28,67	0,19	0,09	4,69	0,51	0,36	17,61	0,61	0,00	52,71	0,36	10,21	20,26	12,37	0,00	43,19	4,09	
Απρ-2013	6.750,43	27,73	0,18	0,08	4,45	0,50	0,34	17,73	0,60	0,00	51,60	0,34	10,52	21,03	12,71	0,00	44,60	3,80	
Μαί-2013	7.387,29	30,73	0,17	0,09	4,49	0,55	0,29	15,95	0,73	0,00	53,01	0,35	8,40	20,98	13,89	0,00	43,62	3,37	
Ιουν-2013	6.701,24	27,93	0,15	0,09	4,05	0,51	0,29	17,23	0,67	0,00	50,93	0,35	8,63	21,51	15,06	0,00	45,55	3,52	
Ιουλ-2013	6.928,75	27,94	0,15	0,08	3,98	0,52	0,29	16,77	0,69	0,00	50,43	0,34	8,54	21,79	15,32	0,00	45,98	3,59	
Αυγ-2013	6.645,25	27,78	0,15	0,08	3,87	0,53	0,31	16,55	0,69	0,00	49,97	0,33	8,86	22,02	15,15	0,00	46,36	3,67	
Σεπ-2013	7.589,47	27,40	0,15	0,07	3,81	0,51	0,32	16,15	0,70	0,00	49,11	0,33	9,31	22,82	14,73	0,00	47,19	3,70	

Σημείωση : Ο δείκτης FTSE/Athex Διεθνούς Δραστηριοποίησης Plus εισήχθη στο Χ.Α. στις 03/12/2012

Ποσοστιαία Συμμετοχή επί της Κεφαλαιοποίησης για τις Μετοχές του Δείκτη Τιμών Μεσαίας & Μικρής Κεφαλαιοποίησης																			
Ημερομηνία	Κεφαλαιοποίηση (σε εκατ. €)	Ημεδαποί Επενδυτές										Αλλοδαποί Επενδυτές					Λοιποί		
		Ιδιώτες Ημεδαποί	Ιδιωτικές Χρηματοοικονομικές						Ιδιωτικές μη Χρηματοοικονομικές	Δημόσιος Τομέας	Λοιποί Ημεδαποί Επενδυτές	Σύνολο Ημεδαπών Επενδυτών	Ιδιώτες - Αλλοδαποί	Νομικά Πρόσωπα	Θεσμικοί Επενδυτές	Λοιπά Νομικά Πρόσωπα	Λοιποί Αλλοδαποί Επενδυτές	Σύνολο Αλλοδαπών Επενδυτών	Σύνολο
			Ασφ. Εταιρ. & Συμφερόδοτ. Κεφάλαια	Εταιρείες Επενδύσεων	Αμοιβαία Κεφάλαια	Χρηματοπιστωτικά Ιδρύματα	Λοιπά Ιδιωτικών Χρηματοοικονομικών												
Δεκ-2011	330,55	68,13	0,03	0,40	2,50	1,44	0,00	15,77	0,01	0,00	88,27	0,35	8,02	2,23	0,52	0,00	11,12	0,61	
Σεπ-2012	298,16	69,05	0,36	0,86	1,52	2,06	0,05	7,73	0,04	0,00	81,67	0,21	7,27	3,69	6,02	0,00	17,18	1,15	
Οκτ-2012	350,59	66,78	0,32	0,78	1,52	1,83	0,04	8,08	0,03	0,00	79,39	0,24	8,24	3,77	7,28	0,00	19,53	1,08	
Νοε-2012	377,66	66,53	0,30	0,65	1,44	1,68	0,06	7,84	0,03	0,00	78,53	0,24	8,56	3,85	7,67	0,00	20,33	1,14	
Δεκ-2012	470,54	58,17	0,30	0,52	1,24	2,19	0,02	10,36	0,01	0,00	72,81	0,22	12,55	5,03	8,37	0,00	26,16	1,03	
Ιαν-2013	491,69	57,24	0,33	0,55	1,32	2,42	0,01	10,53	0,01	0,00	72,41	0,22	12,51	5,13	8,70	0,00	26,56	1,03	
Φεβ-2013	460,52	62,59	0,41	0,53	1,53	2,92	0,01	8,07	0,00	0,00	76,06	0,13	10,26	5,23	7,08	0,00	22,69	1,24	
Μαρ-2013	404,55	62,80	0,41	0,47	1,55	2,99	0,01	7,38	0,00	0,00	75,62	0,13	10,11	5,26	7,24	0,00	22,74	1,65	
Απρ-2013	369,89	61,31	0,50	0,57	1,43	3,44	0,06	9,36	0,00	0,00	76,67	0,13	10,05	4,32	7,46	0,00	21,96	1,37	
Μαϊ-2013	345,19	59,54	0,61	0,58	1,43	4,18	0,06	11,60	0,00	0,00	78,01	0,13	10,38	4,19	5,97	0,00	20,67	1,32	
Ιουν-2013	397,79	67,59	0,32	0,46	1,44	0,79	0,00	5,24	0,06	0,00	75,90	0,16	6,98	5,37	10,64	0,00	23,15	0,95	
Ιουλ-2013	391,81	65,20	0,35	0,44	1,42	0,80	0,00	5,20	0,06	0,00	73,47	0,17	7,03	5,53	12,83	0,00	25,56	0,97	
Αυγ-2013	380,77	65,34	0,34	0,40	1,51	0,77	0,00	5,03	0,06	0,00	73,45	0,17	7,25	5,93	12,22	0,00	25,57	0,98	
Σεπ-2013	368,30	66,19	0,33	0,42	1,72	0,76	0,00	5,16	0,05	0,00	74,63	0,16	7,18	5,71	11,43	0,00	24,49	0,88	

2.1.7. Συμμετοχή Επενδυτών στην Κεφαλαιοποίηση του Χ.Α. – Συγκριτικά Γραφήματα

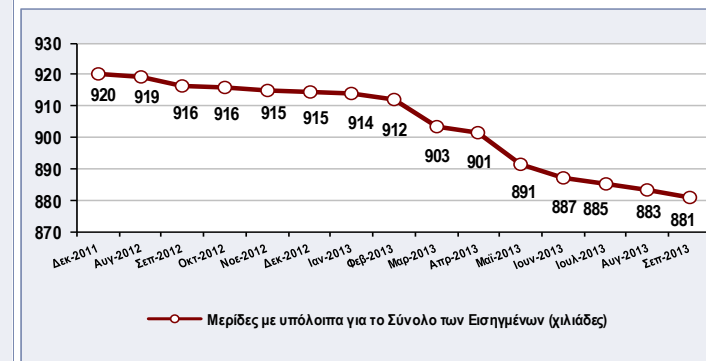
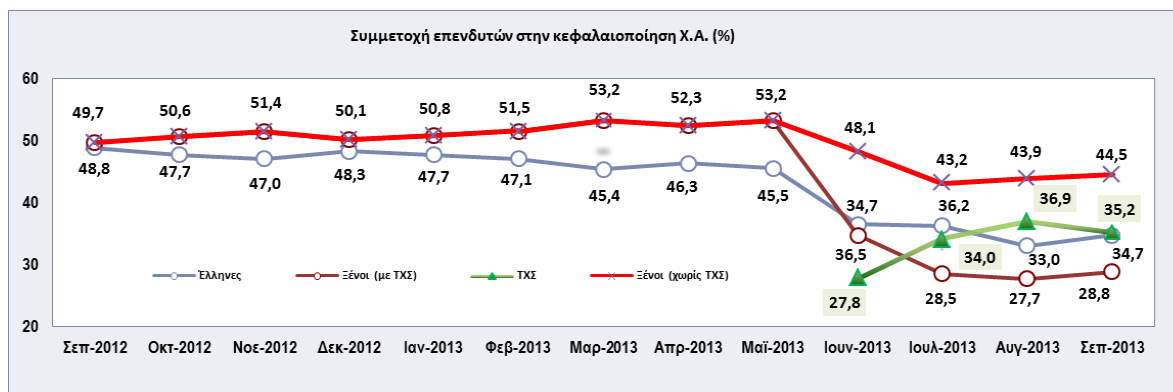
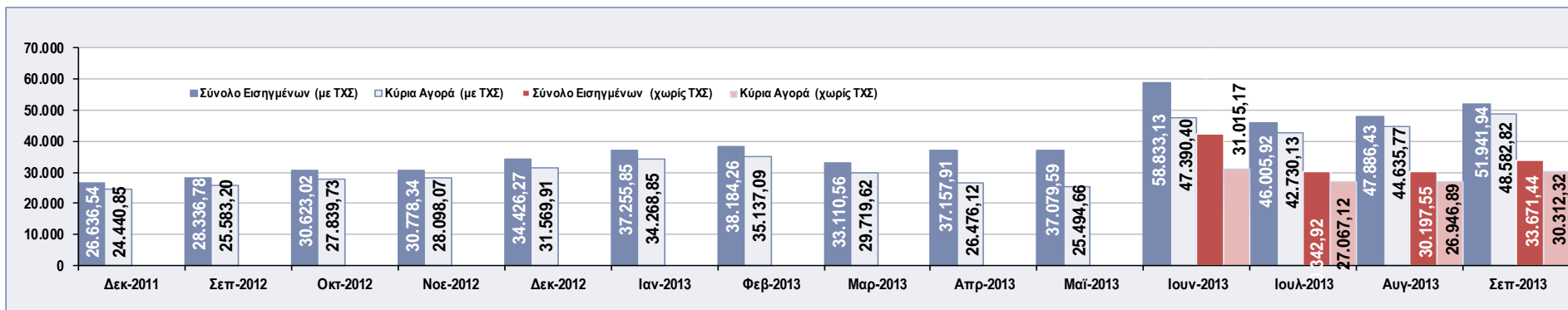

2.2 Γεωγραφική Κατανομή Επενδυτών στην Ελληνική Επικράτεια

Κεφαλαιοποίηση (30/09/2013)	Γεωγραφική Κατανομή Επενδυτών στην Ελληνική Επικράτεια							
	Μερίδες Επενδυτών						Κεφαλαιοποίηση	
	με υπόλοιπα		χωρίς υπόλοιπα		Σύνολο		αξία (εκατ.)	%
Πλήθος	%	Πλήθος	%	Πλήθος	%			
Περιφέρειες								
ΤΧΣ	1	0,00	0	0,00	1	0,00	18.270,50	50,32
Απτική	391.509	45,97	412.900	43,84	804.409	44,85	15.596,43	42,96
Κεντρική Μακεδονία	124.341	14,60	150.478	15,98	274.819	15,32	627,32	1,73
Κρήτη	45.927	5,39	43.966	4,67	89.893	5,01	332,46	0,92
Θεσσαλία	43.855	5,15	53.120	5,64	96.975	5,41	184,82	0,51
Πελοπόννησος	43.183	5,07	46.382	4,92	89.565	4,99	127,88	0,35
Αν. Μακεδονία - Θράκη	34.961	4,10	43.202	4,59	78.163	4,36	123,36	0,34
Δυτική Ελλάδα	34.551	4,06	45.924	4,88	80.475	4,49	111,60	0,31
Στερεά Ελλάδα	26.133	3,07	31.717	3,37	57.850	3,23	113,00	0,31
Ήπειρος	21.267	2,50	23.749	2,52	45.016	2,51	59,80	0,16
Νότιο Αιγαίο	16.674	1,96	18.253	1,94	34.927	1,95	54,54	0,15
Δυτική Μακεδονία	19.355	2,27	23.726	2,52	43.081	2,40	53,80	0,15
Βόρειο Αιγαίο	13.525	1,59	14.253	1,51	27.778	1,55	44,65	0,12
Ιόνια Νησιά	12.352	1,45	12.464	1,32	24.816	1,38	42,10	0,12
Μη Έγκυροι Τ.Κ.	24.119	2,83	21.633	2,30	45.752	2,55	564,33	1,55
Σύνολο	851.753	100,00	941.767	100,00	1.793.519	100,00	36.306,57	100,00

Σημειώσεις:

1. Μερίδες επενδυτών με υπόλοιπα μετοχών, θεωρούνται οι Μερίδες Επενδυτών που εμφανίζουν έστω και μια Αξία.
2. Μερίδες επενδυτών με μηδενικά υπόλοιπα θεωρούνται οι Μερίδες Επενδυτών που δεν εμφανίζουν καταχωρημένες Αξίες.
3. Η γεωγραφική ταξινόμηση των Μερίδων βασίστηκε στη κατηγοριοποίηση της Ελληνικής Επικράτειας σε περιφέρειες, σύμφωνα με τα στοιχεία του Υπουργείου Εσωτερικών.
4. Η ταξινόμηση αφορά Μερίδες Επενδυτών όπου έχει δηλωθεί η Ελλάδα ως Χώρα Φορολογικής Κατοικίας και γίνεται με βάση τους ταχυδρομικούς κωδικούς που έχουν καταχωρηθεί στην Μερίδα.
5. Οι περιφέρειες εμφανίζονται σε φθίνουσα διάταξη ως προς την κεφαλαιοποίηση των μετοχικών τους υπολοίπων.

2.2.1 Γεωγραφική Κατανομή Λοιπών Επενδυτών (αταξινόμητοι)

Κεφαλαιοποίηση (30/09/2013)	Επενδυτές με Μη Καταχωρημένη Χώρα Φορολογικής Κατοικίας							
	Μερίδες Επενδυτών				Κεφαλαιοποίηση			
	με υπόλοιπα		χωρίς υπόλοιπα		Σύνολο			
Χώρες	Πλήθος	%	Πλήθος	%	Πλήθος	%	αξία (εκατ.)	%
Άλλο	13.755	-	11.495	-	25.250	-	651,54	-

Σημειώσεις:

1. Η ταξινόμηση αφορά Μερίδες επενδυτών όπου δεν έχει δηλωθεί Χώρα Φορολογική κατοικίας.
2. Τα στοιχεία που παρουσιάζονται συμπίπτουν με την κατηγορία **III Λοιποί Επενδυτές** της παραγράφου 2.1 Συμμετοχή Επενδυτών σε Μετοχές – Στοιχεία Μηνός Σεπτεμβρίου 2013 και αναφέρονται για λόγους τάξης.

2.3 Γεωγραφική Κατανομή Αλλοδαπών Επενδυτών

Κεφαλαιοποίηση (30/09/2013)	Γεωγραφική Κατανομή Αλλοδαπών Επενδυτών							
	Μερίδες Επενδυτών						Κεφαλαιοποίηση	
	με υπόλοιπα		χωρίς υπόλοιπα		Σύνολο		αξία (εκατ.)	%
Πλήθος	%	Πλήθος	%	Πλήθος	%			
Χώρες								
Οι 30 χώρες με την μεγαλύτερη συμμετοχή μεριδών στην κεφαλαιοποίηση	12.943	83,03	59.630	89,94	72.573	89,94	14.677,07	97,95
Η.Π.Α.	1.926	12,36	15.465	23,33	17.391	23,33	3.224,20	21,52
Λουξεμβούργο	264	1,69	3.524	5,32	3.788	5,32	1.948,40	13,00
Κύπρος	6.151	39,46	12.434	18,75	18.585	18,75	1.723,32	11,50
Γερμανία	460	2,95	2.970	4,48	3.430	4,48	1.661,88	11,09
Ηνωμένο Βασίλειο	940	6,03	5.517	8,32	6.457	8,32	946,06	6,31
Καϋμάν Νησιά	179	1,15	2.361	3,56	2.540	3,56	891,67	5,95
Ελβετία	200	1,28	576	0,87	776	0,87	793,56	5,30
Ουγγαρία	12	0,08	71	0,11	83	0,11	294,24	1,96
Νορβηγία	29	0,19	152	0,23	181	0,23	435,89	2,91
Παρθένα Νησιά Αγγλίας	117	0,75	583	0,88	700	0,88	360,91	2,41
Ιρλανδία	133	0,85	1.684	2,54	1.817	2,54	271,74	1,81
Γαλλία	348	2,23	2.937	4,43	3.285	4,43	300,96	2,01
Ηνωμένα Αραβικά Εμιράτα	15	0,10	38	0,06	53	0,06	151,56	1,01
Ιταλία	355	2,28	953	1,44	1.308	1,44	179,21	1,20
Λιβερία	164	1,05	669	1,01	833	1,01	153,89	1,03
Καναδάς	453	2,91	2.554	3,85	3.007	3,85	152,62	1,02
Λιχτενστάιν	12	0,08	38	0,06	50	0,06	116,06	0,77
Νησιά Βερμούδες	22	0,14	396	0,60	418	0,60	120,39	0,80
Χονγκ-Κονγκ	12	0,08	266	0,40	278	0,40	132,14	0,88
Ολλανδία	94	0,60	568	0,86	662	0,86	116,48	0,78
Βέλγιο	65	0,42	236	0,36	301	0,36	115,46	0,77
Ισπανία	88	0,56	697	1,05	785	1,05	102,53	0,68
Σουηδία	128	0,82	316	0,48	444	0,48	101,25	0,68
Νήσοι Μάρσαλ	60	0,38	163	0,25	223	0,25	81,34	0,54
Αυστραλία	414	2,66	1.581	2,38	1.995	2,38	69,39	0,46
Ιαπωνία	148	0,95	2.386	3,60	2.534	3,60	57,93	0,39
Παναμάς	86	0,55	235	0,35	321	0,35	51,14	0,34
Αυστρία	57	0,37	237	0,36	294	0,36	45,87	0,31
Τσεχία	10	0,06	21	0,03	31	0,03	45,80	0,31
Νησιά Turks and Caicos	1	0,01	2	0,00	3	0,00	31,19	0,21
Υπόλοιπες Χώρες	2.645	16,97	6.669	10,06	9.314	10,06	306,76	2,05
Σύνολο	15.588	100,00	66.299	100,00	81.887	100,00	14.983,83	100,00

Σύνολο ΕΕ χωρίς Ελλάδα	9.437	60,54	33.583	50,65	43.020	50,65	7.901,57	52,73
Χώρες εκτός ΕΕ	6.151	39,46	32.716	49,35	38.867	49,35	7.082,26	47,27

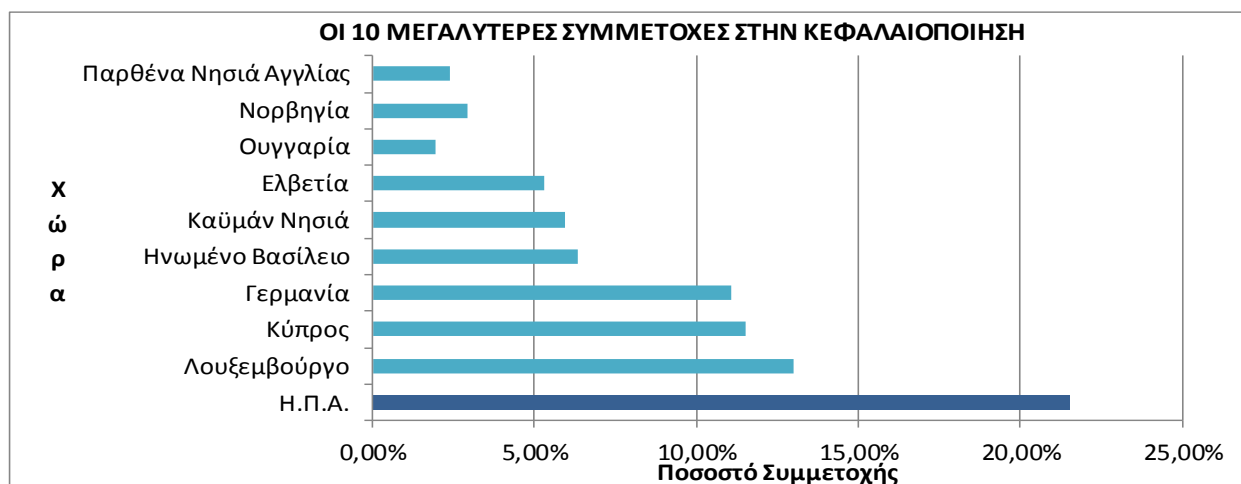

Σημειώσεις:

Η ταξινόμηση αφορά Μερίδες επενδυτών όπου έχει δηλωθεί άλλη χώρα φορολογική κατοικίας πέραν της Ελλάδας.

2.4 Συμμετοχή Επενδυτών σε Ομόλογα Ελληνικού Δημοσίου / Εταιρικά Ομόλογα – Στοιχεία Σεπτεμβρίου 2013

Κεφαλαιοποίηση (Στοιχεία: 30/09/2013)	Ομόλογα Ελληνικού Δημοσίου				Εταιρικά Ομόλογα			
	Μεριδ. με υπόλ.		Κεφαλαιοποίηση		Μεριδ. με υπόλ.		Κεφαλαιοποίηση	
	Πλήθος	%	αξία (εκατ.)	%	Πλήθος	%	αξία (εκατ.)	%
I. Ημεδαποί Επενδυτές	13.930	97,42	523,09	96,45	4.490	89,93	169,19	28,99
Ιδιώτες Ημεδαποί	13.929	97,41	476,32	87,83	4.447	89,06	144,58	24,78
Ιδιωτικές Χρηματοοικονομικές	0	0,00	0,00	0,00	17	0,34	19,93	3,42
Ασφ. Εταιρ. & Συνταξοδοτ. Κεφάλαια	0	0,00	0,00	0,00	2	0,04	0,05	0,01
Εταιρείες Επενδύσεων	0	0,00	0,00	0,00	0	0,00	0,00	0,00
Αμοιβαία Κεφάλαια	0	0,00	0,00	0,00	7	0,14	0,56	0,10
Χρηματοπιστωτικά Ιδρύματα	0	0,00	0,00	0,00	6	0,12	19,30	3,31
Λοπά Ιδιωτικών Χρηματοοικονομικών	0	0,00	0,00	0,00	2	0,04	0,03	0,00
Ιδιωτικές μη Χρηματοοικονομικές	0	0,00	0,00	0,00	26	0,52	4,67	0,80
Εταιρείες (ΑΕ, ΕΠΕ, ΟΕ, κλπ)	0	0,00	0,00	0,00	25	0,50	4,67	0,80
Λοπά Ιδιωτικών μη Χρηματοοικονομικών	0	0,00	0,00	0,00	1	0,02	0,00	0,00
Δημόσιος Τομέας	1	0,01	46,77	8,62	0	0,00	0,00	0,00
Λοιποί Ημεδαποί Επενδυτές	0	0,00	0,00	0,00	0	0,00	0,00	0,00
II. Αλλοδαποί Επενδυτές	46	0,32	2,00	0,37	357	7,15	404,63	69,34
Ιδιώτες - Αλλοδαποί	46	0,32	2,00	0,37	255	5,11	8,15	1,40
Νομικά Πρόσωπα	0	0,00	0,00	0,00	35	0,70	9,19	1,57
Θεσμικοί Επενδυτές	0	0,00	0,00	0,00	55	1,10	385,85	66,12
Λοπά Νομικά Πρόσωπα	0	0,00	0,00	0,00	12	0,24	1,45	0,25
Λοιποί Αλλοδαποί Επενδυτές	0	0,00	0,00	0,00	0	0,00	0,00	0,00
III. Λοιποί Επενδυτές	323	2,26	17,25	3,18	146	2,92	9,71	1,66
Σύνολα (I+II+III)	14.299	100,00	542,34	100,00	4.993	100,00	583,53	100,00

Σημειώσεις:

1. Όλα τα Ομόλογα αναφέρονται σε εισηγμένα και απούλοποιημένα Ομόλογα.
2. Τα στοιχεία για τα Ομόλογα Ελληνικού Δημοσίου αναφέρονται μόνο στο μέρος των εκδόσεων που έχουν καταχωρηθεί σε Μεριδες Επενδυτών στο Σύστημα Αύλων Τίτλων.

3 Λοιπές Κατανομές

3.1 Κατανομή Επενδυτών Βάσει του Αριθμού των Χειριστών τους

(Στοιχεία: 30/09/2013)	Μερίδες Επενδυτών	
	Πλήθος	%
Με 1 Χειριστή	903.762	49,37
Με 2 Χειριστές	552.586	30,19
Με 3 Χειριστές	215.716	11,78
Με περισσότερους από 3 Χειριστές	158.504	8,66
Σύνολο	1.830.568	100,00

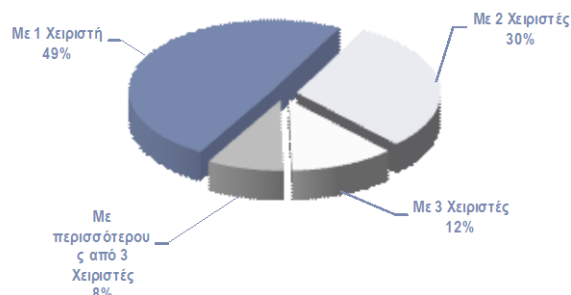

Σημειώσεις:

- Χειριστές Μεριδών είναι οι Χρηματιστηριακές εταιρείες και οι Τράπεζες – Θεματοφύλακες που συμμετέχουν στο Σύστημα Αύλων Τίτλων.
- Οι Μερίδες Επενδυτών που υπολείπονται από το σύνολο, αφορούν Μερίδες που δεν έχουν Ενεργή Δήλωση Χρήσης σε κάποιον Χειριστή, ενώ τα τυχόν υπόλοιπά τους βρίσκονται καταχωρημένα στον Ειδικό Λογαριασμό, είτε λόγω επιλογής του Επενδυτή, είτε λόγω μη απόυλοποίησης Ονομαστικών Μετοχών (Μη Εμφανισθέντες) και οι οποίες ανέρχονται σε **70.088**.

3.2 Κατανομή Επενδυτών Βάσει του Αριθμού των Μετοχών που συνθέτουν το Χαρτοφυλάκίό τους

(Στοιχεία: 30/09/2013)	Μερίδες Επενδυτών	
	Πλήθος	%
Με 1 Μετοχή	374.009	42,45
Με 2-5 Μετοχές	377.115	42,80
Με 6-10 Μετοχές	89.745	10,19
Με περισσότερες από 10 Μετοχές	40.227	4,57
Σύνολο	881.096	100,00

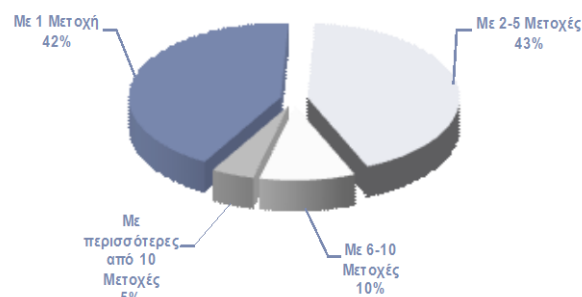

3.3 Κατανομή Επενδυτών Βάσει Κλίμακας Αποτιμώμενης Αξίας των Μετοχών που συνθέτουν το Χαρτοφυλάκίό τους

(Στοιχεία: 30/09/2013)		Μερίδες Επενδυτών	
Χαρτοφυλάκια		Πλήθος	%
με αξία έως	3.000,0 €	706.034	80,13
-//-	9.000,0 €	89.649	10,17
-//-	15.000,0 €	28.300	3,21
-//-	30.000,0 €	25.933	2,94
-//-	50.000,0 €	11.795	1,34
-//-	70.000,0 €	5.224	0,59
-//-	100.000,0 €	4.022	0,46
-//-	200.000,0 €	4.536	0,51
-//-	300.000,0 €	1.465	0,17
-//-	500.000,0 €	1.250	0,14
-//-	1.000.000,0 €	1.007	0,11
-//-	3.000.000,0 €	921	0,10
με αξία πάνω από	3.000.000,0 €	960	0,11
Σύνολο Ενεργών Μεριδών:		881.096	100,00



4 Διακανονισμός Χρηματιστηριακών Συναλλαγών

Ως Χρηματιστηριακές Συναλλαγές νοούνται οι συναλλαγές του Χρηματιστηρίου Αθηνών που διακανονίστηκαν στο Σύστημα Αύλων Τίτλων, υπολογισμένες με τη μέθοδο single count (μόνο Αγορές).

	Αριθμός Διακανονισμένων Συναλλαγών												
	Μετοχές		Δικ. Προτίμησης		Εταιρικά Ομόλογα		Διαπραγμ. Α/Κ		Warrants		Κρατικά Ομόλογα		Σύνολο Πλήθος
	Πλήθος	%	Πλήθος	%	Πλήθος	%	Πλήθος	%	Πλήθος	%	Πλήθος	%	
Ιανουάριος	733.534	99,94	112	0,02	93	0,01	205	0,03	0	0,00	0	0,00	733.944
Φεβρουάριος	531.048	99,91	181	0,03	106	0,02	194	0,04	0	0,00	0	0,00	531.529
Μάρτιος	518.470	99,96	53	0,01	20	0,00	126	0,02	0	0,00	0	0,00	518.669
Απρίλιος	646.068	99,98	9	0,00	0	0,00	140	0,02	0	0,00	0	0,00	646.217
Μάιος	852.018	89,85	95.955	10,12	2	0,00	288	0,03	0	0,00	0	0,00	948.263
Ιούνιος	520.446	79,16	96.130	14,62	0	0,00	150	0,02	40.743	0,06	0	0,00	657.469
Ιούλιος	431.719	90,28	0	0,00	1	0,00	123	0,03	46.360	0,10	0	0,00	478.203
Αύγουστος	407.940	89,03	1	0,00	17	0,00	120	0,03	50.123	0,11	0	0,00	458.201
Σεπτέμβριος	488.414	93,40	0	0,00	2	0,00	165	0,03	34.356	0,07	0	0,00	522.937
Οκτώβριος													
Νοέμβριος													
Δεκέμβριος													
Σύνολο	5.129.657	93,34	192.441	3,50	241	0,00	1.511	0,03	171.582	3,12	0	0,00	5.495.432
Ημερήσιος Μ.Ο.	27.879		1.046		1		8		933		0		29.866
	Αριθμός Αξιών που Μεταβιβάστηκαν λόγω Διακανονισμού των Χρηματιστηριακών Συναλλαγών												
	Μετοχές		Δικ. Προτίμησης		Εταιρικά Ομόλογα		Διαπραγμ. Α/Κ		Warrants		Κρατικά Ομόλογα		Σύνολο Πλήθος
	Πλήθος	%	Πλήθος	%	Πλήθος	%	Πλήθος	%	Πλήθος	%	Πλήθος	%	
Ιανουάριος	1.017.387.120	99,89	13.608	0,00	933.161	0,09	206.736	0,02	0	0,00	0	0,00	1.018.540.625
Φεβρουάριος	696.904.359	99,89	36.349	0,01	664.258	0,10	92.361	0,01	0	0,00	0	0,00	697.697.327
Μάρτιος	680.824.233	99,91	63.038	0,01	174.462	0,03	404.022	0,06	0	0,00	0	0,00	681.465.755
Απρίλιος	1.042.138.375	99,95	11.825	0,00	0	0,00	520.575	0,05	0	0,00	0	0,00	1.042.670.775
Μάιος	2.180.220.979	91,25	208.957.478	8,75	3.111	0,00	135.879	0,01	0	0,00	0	0,00	2.389.317.447
Ιούνιος	681.091.216	60,26	273.335.225	24,19	0	0,00	94.828	0,01	175.646.046	0,16	0	0,00	1.130.167.315
Ιούλιος	588.869.626	72,36	0	0,00	863	0,00	62.658	0,01	224.886.147	0,28	0	0,00	813.819.294
Αύγουστος	457.224.040	79,03	100	0,00	30.730	0,01	128.314	0,02	121.153.824	0,21	0	0,00	578.537.008
Σεπτέμβριος	588.912.650	85,06	0	0,00	1.288	0,00	242.960	0,04	103.202.229	0,15	0	0,00	692.359.127
Οκτώβριος													
Νοέμβριος													
Δεκέμβριος													
Σύνολο	7.933.572.598	87,72	482.417.623	5,33	1.807.873	0,02	1.888.333	0,02	624.888.246	6,91	0	0,00	9.044.574.673
Ημερήσιος Μ.Ο.	43.117.242		2.621.835		9.825		10.263		3.396.132		0		49.155.297
	Χρηματική Αξία Διακανονισμένων Συναλλαγών												
	Μετοχές		Δικ. Προτίμησης		Εταιρικά Ομόλογα		Διαπραγμ. Α/Κ		Warrants		Κρατικά Ομόλογα		Σύνολο (αξία σε €)
	(αξία σε €)	%	(αξία σε €)	%	(αξία σε €)	%	(αξία σε €)	%	(αξία σε €)	%	(αξία σε €)	%	
Ιανουάριος	1.559.305.239,39	99,90	1.880,88	0,00	250.566,93	0,02	1.385.132,54	0,09	0,00	0,00	0,00	0,00	1.560.942.819,74
Φεβρουάριος	1.179.644.869,59	99,94	6.654,99	0,00	181.759,24	0,02	513.801,23	0,04	0,00	0,00	0,00	0,00	1.180.347.085,05
Μάρτιος	1.177.665.211,38	99,85	124,35	0,00	38.248,82	0,00	1.702.123,57	0,14	0,00	0,00	0,00	0,00	1.179.405.708,12
Απρίλιος	1.320.650.261,68	99,88	11,83	0,00	0,00	0,00	1.561.256,79	0,12	0,00	0,00	0,00	0,00	1.322.211.530,30
Μάιος	2.143.784.697,00	88,31	283.306.707,79	11,67	2.554,75	0,00	538.394,77	0,02	0,00	0,00	0,00	0,00	2.427.632.354,31
Ιούνιος	1.086.155.203,51	88,23	24.189.181,43	1,96	0,00	0,00	313.478,17	0,03	120.438.073,97	0,10	0,00	0,00	1.231.095.937,08
Ιούλιος	830.160.314,23	87,25	0,00	0,00	1.320,59	0,00	191.557,71	0,02	121.121.100,19	0,13	0,00	0,00	951.474.292,72
Αύγουστος	842.872.885,58	89,04	0,10	0,00	38.802,44	0,00	401.555,81	0,04	103.340.706,35	0,11	0,00	0,00	946.653.950,28
Σεπτέμβριος	1.227.017.856,83	92,70	0,00	0,00	3.238,24	0,00	916.135,55	0,07	95.734.834,63	0,07	0,00	0,00	1.323.672.065,25
Οκτώβριος													
Νοέμβριος													
Δεκέμβριος													
Σύνολο	11.367.256.539,19	93,76	307.504.561,37	2,54	516.491,01	0,00	7.523.436,14	0,06	440.634.715,14	3,63	0,00	0,00	12.123.435.742,85
Ημερήσιος Μ.Ο.	61.778.568,15		1.671.220,44		2.807,02		40.888,24		2.394.753,89		0,00		65.888.237,73

ΠΑΡΑΡΤΗΜΑ 1 Σημειώσεις – Επεξηγήσεις

Κωδικοποίηση κατηγοριών ταξινόμησης επενδυτών

Ημεδαποί Επενδυτές	
Ιδιώτες Ημεδαποί	Φυσικά πρόσωπα Από τις Ομάδες Συγκυρίων μόνο αυτές που τα μέλη είναι Ιδιώτες
Ιδιωτικές Χρηματοοικονομικές	
Συλλογικών Επενδύσεων	
Ασφαλιστικές ετ. & Συνταξιοδοτικά κεφ.	
Εταιρείες Επενδύσεων	
Αμοιβαία Κεφάλαια	Αμοιβαία Κεφάλαια, Εταιρείες Διαχείρισης Αμοιβαίων Κεφαλαίων
Χρηματοπιστωτικά Ιδρύματα	Χρηματοπιστωτικά Ιδρύματα Εταιρείες Παροχής Επενδυτικών Υπηρεσιών (Ε.Π.Ε.Υ.), Εταιρείες Παροχής Πιστώσεων (Financial /Credit Houses), Εταιρείες Πρακτορείας Επιχειρηματικών Απαιτήσεων (Factoring), Εταιρείες Χρηματοδοτικής Μίσθωσης (Leasing), Χρηματιστηριακές Εταιρείες (ΑΧΕ)
Λοιπά Ιδιωτικών Χρηματοοικονομικών	Εταιρείες Παροχής Υπηρεσιών Διαμεσολάβησης στη Μεταφορά Κεφαλαίων, Εταιρείες Λήψης και Διαβίβασης Εντολών Αγοραπωλησίας Τίτλων (Ε.Λ.Δ.Ε.), Ανταλλακτήρια Συναλλάγματος, Ασφαλιστικοί Πράκτορες, Εταιρείες Κεφαλαίου Επιχειρηματικών Συμμετοχών (Venture Capital)
Ιδιωτικές μη Χρηματοοικονομικές	
Εταιρείες (ΑΕ, ΕΠΕ, ΟΕ, κλπ)	Εταιρείες Ιδιωτικών συμφερόντων (ΑΕ, ΕΠΕ, ΟΕ, κλπ)
Λοιπά Ιδιωτικών μη Χρηματοοικονομικών	Οργανισμοί, συνεταιρισμοί κ.α., Μη κερδοσκοπικά Ιδρύματα που εξυπηρετούν νοικοκυριά, Από τις Ομάδες Συγκυρίων μόνο αυτές που τα μέλη είναι Εταιρείες
Δημόσιος Τομέας	Υποτομέας της Κεντρικής Διοίκησης (όλα τα Υπουργεία), Υποτομέας των Οργανισμών Τοπικής Αυτοδιοίκησης (Δήμοι, Κοινότητες, Ενώσεις Δήμων, Νομαρχίες, Νομαρχιακά Διαμερίσματα, Νομαρχιακές Αυτοδιοικήσεις) Δημόσιες και Δημοτικές μη χρηματοπιστωτικές επιχειρήσεις Υποτομέας των Οργανισμών Κοινωνικής Ασφάλισης και Κρατικά Νοσοκομεία Λοιποί Δημόσιοι Οργανισμοί Μη κερδοσκοπικά Ιδρύματα (Γενικής Κυβέρνησης)
Λοιποί Ημεδαποί Επενδυτές	Από τις Ομάδες Συγκυρίων μόνο αυτές που τα μέλη είναι Εταιρείες και ιδιώτες
Αλλοδαποί Επενδυτές	
Φυσικά Πρόσωπα - Ιδιώτες	
Νομικά Πρόσωπα	
Θεσμικοί Επενδυτές	
Λοιπά Νομικά Πρόσωπα	Υπεράκτιες
Λοιποί Αλλοδαποί Επενδυτές	Από τις Ομάδες Συγκυρίων αυτές που τα μέλη (αλλοδαποί) είναι Εταιρείες και ιδιώτες.
Λοιποί Επενδυτές	
	Επενδυτές με Μη Καταχωρημένη Χώρα Φορολογικής κατοικίας. Από τις Ομάδες Συγκυρίων μόνο αυτές που στα μέλη συνυπάρχουν Έλληνες και αλλοδαποί



ΧΡΗΜΑΤΙΣΤΗΡΙΟ
ΑΘΗΝΩΝ Α.Ε.

Λεωφ. Αθηνών 110
104 42 Αθήνα
τηλ. 210-33.66.800
fax 210-33.66.101
www.a.s.e.gr

