



Υπουργείο Εργασίας, Κοινωνικής Ασφάλισης & Πρόνοιας

## ΕΝΙΑΙΟ ΣΥΣΤΗΜΑ ΕΛΕΓΧΟΥ & ΠΛΗΡΩΜΩΝ ΣΥΝΤΑΞΕΩΝ

«ΗΛΙΟΣ»



**ΜΗΝΙΑΙΑ ΑΠΕΙΚΟΝΙΣΗ ΣΥΝΤΑΞΙΟΔΟΤΙΚΩΝ  
ΠΑΡΟΧΩΝ**

**ΕΚΘΕΣΗ ΠΕΜΠΤΗ**

**ΟΚΤΩΒΡΙΟΣ 2013**

## Περιεχόμενα

1. Εισαγωγή .....	3
2. Ποσοτική & Ποιοτική Ανάλυση Δεδομένων Ελέγχου & Πληρωμών Συντάξεων .....	4
2.1 Μέσο Εισόδημα από συντάξεις.....	4
2.2 Κατανομή Συνταξιούχων ανά Ηλικία .....	7
2.3 Ανάλυση Συντάξεων ανά Κατηγορία και κλίμακα ποσού .....	9
2.4 Γεωγραφική κατανομή συντάξεων .....	11
ΠΑΡΑΡΤΗΜΑ -ΠΙΝΑΚΕΣ .....	13
Α. Κατανομή συντάξεων ανά ταμείο και κατηγορία.....	14
Β. Κατανομή συντάξεων ανά νομό.....	16
Γ. Κατανομή συντάξεων ανά υπηκοότητα .....	18

## 1. Εισαγωγή

---

Η πέμπτη μηνιαία έκθεση του Ενιαίου Συστήματος Ελέγχου και Πληρωμών Συντάξεων «ΗΛΙΟΣ» αποτυπώνει την εικόνα των συνταξιοδοτικών παροχών της χώρας για το μήνα **Οκτώβριο του 2013**.

Σημειώνεται ότι από τα στοιχεία του συστήματος «ΑΡΙΑΔΝΗ» αναγγέλθηκαν για αναστολή 7.954 συντάξεις λόγω θανάτου του συνταξιούχου και 164 λόγω γάμου.

Στο πλαίσιο της παρούσας έκθεσης, εμπλουτίστηκαν τα στατιστικά δεδομένα με αποτύπωση της ηλικιακής κατανομής των συνταξιούχων κάθε κατηγορίας (γήρατος, θανάτου, αναπηρίας).

Η 5<sup>η</sup> έκθεση είναι δομημένη σε 4 επιμέρους ενότητες όσον αφορά στην ποιοτική και ποσοτική ανάλυση των δεδομένων. Η πρώτη υποενότητα περιλαμβάνει στατιστικά στοιχεία των συνταξιούχων και του μέσου εισοδήματος για το τρίμηνο Αύγουστος, Σεπτέμβριος, Οκτώβριος, η δεύτερη των συνταξιούχων και του μέσου εισοδήματος ανά ηλικία και κατηγορία σύνταξης, η τρίτη των συντάξεων και η τέταρτη στοιχεία γεωγραφικής κατανομής. Στο παράρτημα, αποτυπώνονται στοιχεία ανά κατηγορία σύνταξης και κατανομή ανά ταμείο και ανά νομό, καθώς και η κατανομή των συντάξεων ανά εθνικότητα.

## 2. Ποσοτική & Ποιοτική Ανάλυση Δεδομένων Ελέγχου & Πληρωμών Συντάξεων

### 2.1 Μέσο Εισόδημα από συντάξεις

Από την επεξεργασία των στοιχείων των συντάξεων του Οκτωβρίου του 2013 προέκυψε ότι ο αριθμός των συνταξιούχων της χώρας ανέρχεται σε **2.704.295** και το μέσο εισόδημα των συνταξιούχων γήρατος σε **926,89€** (προ φόρου και κρατήσεων υγειονομικής περίθαλψης). Αναλυτικά στοιχεία αποτυπώνονται στους πίνακες 1 και 2 που ακολουθούν.

Κατηγορία Συνταξιούχων	Πλήθος Συνταξιούχων		
	Αύγουστος 2013	Σεπτέμβριος 2013	Οκτώβριος 2013
Γήρατος	2.033.842	2.035.564	1.994.369
Θανάτου	376.264	373.279	412.537
Αναπηρίας	233.253	234.592	235.457
Ανασφάλιστων Υπερηλικών ΟΓΑ	40.161	39.249	37.921
Χωρίς Ένδειξη Κατηγορίας	21.207	24.240	24.011
<b>ΣΥΝΟΛΟ</b>	<b>2.707.727</b>	<b>2.706.924</b>	<b>2.704.295</b>

**Πίνακας 1:** Πλήθος Συνταξιούχων ανά κατηγορία

Κατηγορία Συνταξιούχων	Μηνιαίο Ποσό (€)			Μέσο Μηνιαίο Εισόδημα από συντάξεις (€)		
	Αύγουστος 2013	Σεπτέμβριος 2013	Οκτώβριος 2013	Αύγουστος 2013	Σεπτέμβριος 2013	Οκτώβριος 2013
Γήρατος	1.873.562.732	1.875.066.055	1.848.557.817	921,19	921,15	926,89
Θανάτου	255.633.685	253.386.501	279.868.394	679,40	678,81	678,41
Αναπηρίας	142.311.584	143.365.958	143.806.601	610,12	611,13	610,76
Ανασφάλιστων Υπερηλικών ΟΓΑ	14.536.710	14.204.305	13.724.974	361,96	361,90	361,94
Χωρίς Ένδειξη Κατηγορίας	17.421.588	17.410.135	17.259.848	719,69	718,24	718,83
<b>ΣΥΝΟΛΟ</b>	<b>2.303.466.299</b>	<b>2.303.432.954</b>	<b>2.303.217.635</b>			

**Πίνακας 2:** Μέσο Μηνιαίο Εισόδημα από Συντάξεις προ Φόρων και Κρατήσεων Περιθαλψης

Για τον υπολογισμό του μέσου μηνιαίου εισοδήματος αθροίζονται στην κατηγορία της σύνταξης γήρατος και όλες οι συντάξεις άλλων κατηγοριών (θανάτου, αναπηρίας) που ενδεχομένως λαμβάνει ένας συνταξιούχος. Σε σχέση με την προηγούμενη έκθεση μηνός Σεπτεμβρίου εμφανίζεται μία μικρή μείωση του αριθμού των συντάξεων γήρατος με αντίστοιχη αύξηση των συντάξεων θανάτου που οφείλεται στη διόρθωση της αντίστοιχης ένδειξης από ένα ταμείο. Η διόρθωση αυτή εξηγεί και τη μικρή αύξηση του μέσου εισοδήματος από συντάξεις των συνταξιούχων γήρατος.

Με τα δεδομένα των συντάξεων του **Οκτωβρίου** προκύπτει το μείγμα των συνταξιούχων και το μέσο μηνιαίο εισόδημα από συντάξεις που αποτυπώνεται στο διάγραμμα 1 που ακολουθεί.

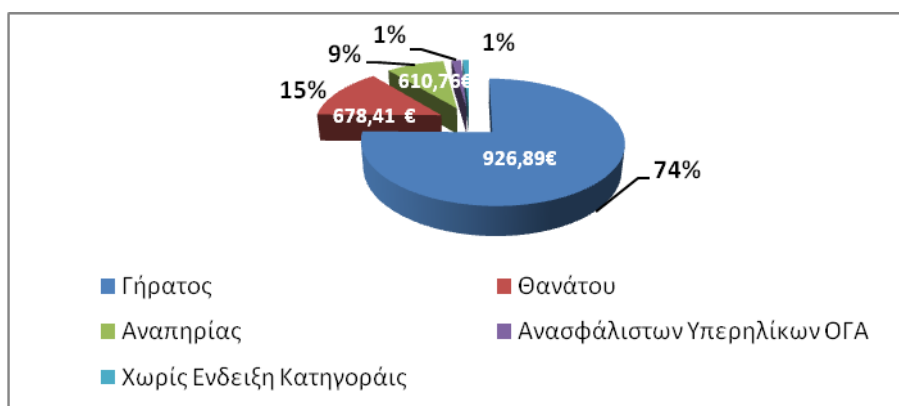

**Διάγραμμα 1:** Ποσοστιαία κατανομή συνταξιούχων & μέσο μηνιαίο εισόδημα

Στον Πίνακα 3 παρουσιάζονται αναλυτικά στοιχεία του αριθμού των συνταξιούχων και του μέσου μηνιαίου εισοδήματος τους ανά φύλο. Παρατηρείται ότι οι γυναίκες συνταξιούχοι είναι 1.414.550 ενώ οι άνδρες 1.279.225 (10.520 συνταξιούχοι δεν είχαν ένδειξη φύλου).

Κατηγορία Συνταξιούχων	Πλήθος		Μέσο Μηνιαίο Εισόδημα από συντάξεις €	
	Γυναίκες	Άνδρες	Γυναίκες	Άνδρες
Γήρατος	906.208	1.084.410	768,22€	1.061,27 €
Θανάτου	379.363	26.628	697,00 €	488,45 €
Αναπηρίας	89.016	146.316	507,74 €	673,31 €
Ανασφάλιστων Υπερηλικών ΟΓΑ	25.571	12.350	362,06 €	361,69 €
Χωρίς Ένδειξη Κατηγορίας	14.392	9.521	654,30 €	821,27 €
<b>ΣΥΝΟΛΟ</b>	<b>1.414.550</b>	<b>1.279.225</b>		

**Πίνακας 3 :** Μέσο Μηνιαίο Εισόδημα από Συντάξεις προ Φόρων και Κρατήσεων Περίθαλψης ανά φύλο.

Αναλύοντας τα δεδομένα του εισοδήματος των συνταξιούχων σε κλίμακες, προκύπτει ότι ένας μεγάλος αριθμός συνταξιούχων γήρατος λαμβάνουν εισόδημα που κυμαίνεται στο εύρος 500-1000€. Ο ίδιος περίπου αριθμός βρίσκεται στο εύρος 1.000-2.000 €. Στον πίνακα 4 που ακολουθεί κατανέμεται το εισόδημα από συντάξεις ανά κατηγορία (γήρατος, θανάτου κτλ) και εύρος ποσού. Επισημαίνεται ότι τα ποσά είναι προ κρατήσεων φόρου και υγειονομικής περίθαλψης.

Εύρος Ποσού	Γήρατος		Θανάτου		Αναπηρικές		Λοιπές	
	Πλήθος	Μ.Ο.	Πλήθος	Μ.Ο.	Πλήθος	Μ.Ο.	Πλήθος	Μ.Ο.
0-500	498.292	369,02	106.468	279,51	102.036	383,00	8.129	219,31
500-1000	756.481	707,10	242.987	703,29	111.945	682,40	5.032	761,74
1000-1500	455.806	1.260,61	55.076	1.184,75	17.289	1.201,92	10.808	1.071,01
1500-2000	280.075	1.688,67	7.032	1.670,37	3.485	1.683,95	42	1.633,13
2000-2500	32.363	2.166,40	832	2.184,11	487	2.182,95	0	0,00
2500-2750	5.758	2.607,69	84	2.592,77	94	2.617,96	0	0,00
2750-3000	2.077	2.845,63	32	2.835,53	77	2.858,54	0	0,00
3000-3250	748	3.101,25	9	3.141,58	21	3.106,13	0	0,00
3250-3500	291	3.357,22	5	3.382,47	7	3.388,57	0	0,00
>3500	399	4.676,94	12	4.343,83	16	4.685,99	0	0,00
<b>Σύνολο</b>	<b>2.032.290</b>		<b>412.537</b>		<b>235.457</b>		<b>24.011</b>	

**Πίνακας 4:** Κατανομή Εισοδήματος Συνταξιούχων ανά εύρος καταβαλλόμενου ποσού

Τέλος, από την κατανομή του πλήθους των συντάξεων ανά συνταξιούχο παρατηρείται πως 1.408.510 συνταξιούχοι λαμβάνουν 1 μόνο σύνταξη, 927.114 λαμβάνουν 2 συντάξεις και 303.763 συνταξιούχοι λαμβάνουν 3 συντάξεις. Πολύ περιορισμένος αριθμός λαμβάνει πάνω από 7 συντάξεις όπως φαίνεται και στον πίνακα 5.

Αριθμός Καταβαλλόμενων Συντάξεων	Συνταξιούχοι
10	2
9	4
8	25
7	228
6	2.105
5	11.575
4	50.969
3	303.763
2	927.114
1	1.408.510
<b>ΣΥΝΟΛΟ</b>	<b>2.704.295</b>

**Πίνακας 5 :** Πλήθος συντάξεων ανά συνταξιούχο

## 2.2 Κατανομή Συνταξιούχων ανά Ηλικία

Στον πίνακα 6 και το διάγραμμα 2 που ακολουθούν παρουσιάζονται αναλυτικά στοιχεία σχετικά με την κατανομή των συνταξιούχων και του εισοδήματός τους ανά ηλικία. Παρατηρείται πως το 23% αφορά σε συνταξιούχους ηλικίας άνω των 81 ετών, το 33% κυμαίνεται μεταξύ 71 και 80 ετών, το 41% μεταξύ 51 έως 70 ετών ενώ μόλις το 1% αφορά σε συνταξιούχους ηλικίας μικρότερης των 25 ετών. Συνταξιούχοι ηλικίας μεταξύ 56-65 ετών λαμβάνουν τα υψηλότερα ποσά σύνταξης.

Ηλικία	Πλήθος Συνταξιούχων	Μηνιαίο Ποσό	Μέσο Εισόδημα από συντάξεις
<=25	26.968	10.605.217,40 €	393,25 €
26-50	91.637	64.431.527,52 €	703,12 €
51-55	105.684	101.378.849,58 €	959,26 €
56-60	206.478	220.068.167,95 €	1.065,82 €
61-65	325.680	357.458.938,66 €	1.097,58 €
66-70	461.224	427.037.041,17 €	925,88 €
71-75	433.352	356.649.418,59 €	823,00 €
76-80	454.208	346.003.220,09 €	761,77 €
81-85	348.875	247.839.079,22 €	710,40 €
86-90	180.641	125.433.636,09 €	694,38 €
91-95	54.302	36.761.953,20 €	676,99 €
>95	13.889	8.973.784,68 €	646,11 €
Απροσδιόριστη	1.357	576.800,38 €	425,06 €
<b>ΣΥΝΟΛΑ</b>	<b>2.704.295</b>	<b>2.303.217.634,53 €</b>	

**Πίνακας 6 :** Πλήθος Συνταξιούχων και μέσο μηνιαίο εισόδημα ανά Ηλικία

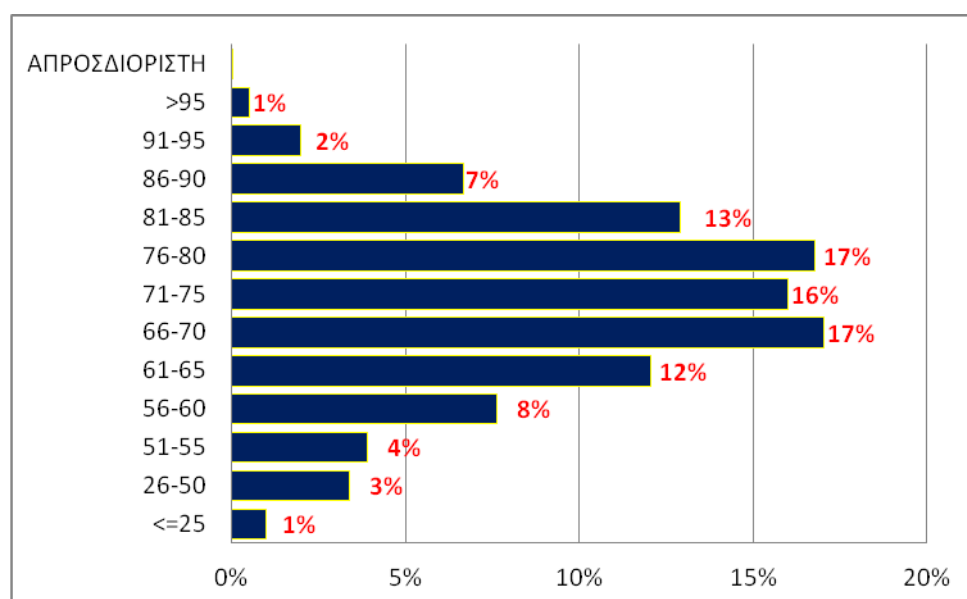

## Διάγραμμα 2 : Ποσοστιαία Κατανομή Συνταξιούχων ανά Ηλικία

Στον Πίνακα 7 και το διάγραμμα 3 αποτυπώνονται στοιχεία σχετικά με την ηλικιακή σύνθεση των συνταξιούχων ανά κατηγορία σύνταξης. Συνταξιούχοι ηλικίας μικρότερης των 25 ετών λαμβάνουν συντάξεις λόγω θανάτου ή αναπηρίας. Το μεγαλύτερο μέρος των συνταξιούχων λόγω γήρατος είναι ηλικίας μεταξύ 66-70 ετών με μέση σύνταξη που αγγίζει το ποσό των 969,34 €. Υπενθυμίζεται ότι για τον υπολογισμό του μέσου εισοδήματος από συντάξεις αθροίζονται στην κατηγορία σύνταξης γήρατος και όλες οι συντάξεις άλλων κατηγοριών (θανάτου, αναπηρίας) που ενδεχομένως λαμβάνει ένας συνταξιούχος.

Ηλικία	Γήρατος		Θανάτου		Αναπηρίας		Λοιπές	
	Πλήθος	Μέσο Εισόδημα από συντάξεις	Πλήθος	Μέσο Εισόδημα από συντάξεις	Πλήθος	Μέσο Εισόδημα από συντάξεις	Πλήθος	Μέσο Εισόδημα από συντάξεις
<=25	0	-	23.968	357,40 €	1.963	701,04 €	1.037	639,16 €
26-50	22.715	1.220,72 €	33.299	438,15 €	30.765	602,71 €	4.858	734,93 €
51-55	64.372	1.179,93 €	20.025	565,84 €	19.705	653,30 €	1.582	771,37 €
56-60	149.708	1.224,75 €	27.037	612,03 €	28.030	672,81 €	1.703	767,62 €
61-65	257.090	1.210,36 €	33.571	682,83 €	33.135	664,99 €	1.884	705,20 €
66-70	385.609	969,34 €	39.070	767,00 €	34.471	633,47 €	2.074	697,26 €
71-75	356.544	851,02 €	45.120	766,25 €	29.396	579,87 €	2.292	700,76 €
76-80	362.840	778,56 €	62.384	752,10 €	26.189	556,12 €	2.795	724,80 €
81-85	263.537	713,20 €	65.175	742,65 €	17.427	546,27 €	2.736	717,33 €
86-90	126.144	693,67 €	42.594	740,70 €	10.005	503,06 €	1.898	710,95 €
91-95	34.300	671,58 €	15.693	732,83 €	3.541	475,80 €	768	705,29 €
>95	8.743	631,18 €	3.957	707,19 €	805	519,51 €	384	622,04 €
Απροσδιόριστη	688	517,33 €	644	313,13 €	25	769,03 €	0	0,00 €
<b>ΣΥΝΟΛΑ</b>	<b>2.032.290</b>		<b>412.537</b>		<b>235.457</b>		<b>24.011</b>	



**Πίνακας 7 :** Κατανομή Συνταξιούχων και εισοδήματος ανά Ηλικία και Κατηγορία Σύνταξης

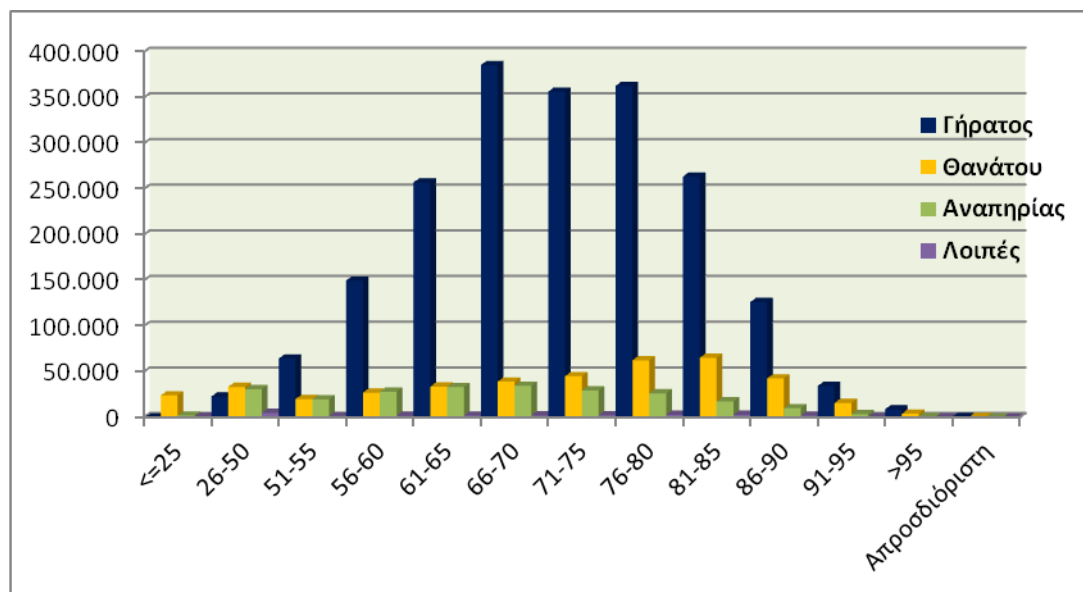

**Διάγραμμα 3 :** Κατανομή Συνταξιούχων ανά Ηλικία και Κατηγορία Σύνταξης

### 2.3 Ανάλυση Συντάξεων ανά Κατηγορία και κλίμακα ποσού

Τον Οκτώβριο του 2013 πληρώθηκαν συνολικά **4.450.260** συντάξεις, από τις οποίες οι **2.895.335** ήταν κύριες και **1.549.611** επικουρικές. Το συνολικό ποσό που κατέβαλλαν τα ταμεία ανήλθε σε **2.303.217.635€**. Αναλυτικά στοιχεία ανά κατηγορία σύνταξης αποτυπώνονται στον πίνακα 7 που ακολουθεί.

Κατηγορία Σύνταξης	Πλήθος	Μηνιαίο Ποσό
<b>A. Κύρια</b>	<b>2.895.335</b>	<b>2.022.408.285</b>
Γήρατος	1.988.467	1.524.135.867
Θανάτου	578.586	317.983.023
Αναπηρική	269.760	147.158.212
Ανασφάλιστων Υπερηλικών ΟΓΑ	37.921	13.657.663
Χωρίς Ένδειξη Κατηγορίας	20.601	19.473.521
<b>B. Επικουρική</b>	<b>1.549.611</b>	<b>273.535.404</b>
Γήρατος	1.062.539	209.299.733
Θανάτου	302.841	36.011.594
Αναπηρική	77.286	12.272.607
Χωρίς Ένδειξη Κατηγορίας	106.945	15.951.471
<b>Γ. Λοιπά</b>	<b>5.314</b>	<b>7.273.945</b>
Γήρατος	5.299	7.270.401
Θανάτου	10	1.982
Αναπηρική	5	1.562
<b>ΣΥΝΟΛΟ</b>	<b>4.450.260</b>	<b>2.303.217.635</b>

**Πίνακας 8 :** Κατανομή Συντάξεων ανά Κατηγορία Σύνταξης

Ένας μικρός αριθμός συντάξεων (5.314) δεν έχει ένδειξη στα αρχεία που έλαβε η Η.ΔΙ.Κ.Α. Α.Ε. από τα ταμεία και αποτυπώνονται στον παραπάνω πίνακα στην τρίτη κατηγορία «Χωρίς Ένδειξη Κατηγορίας».

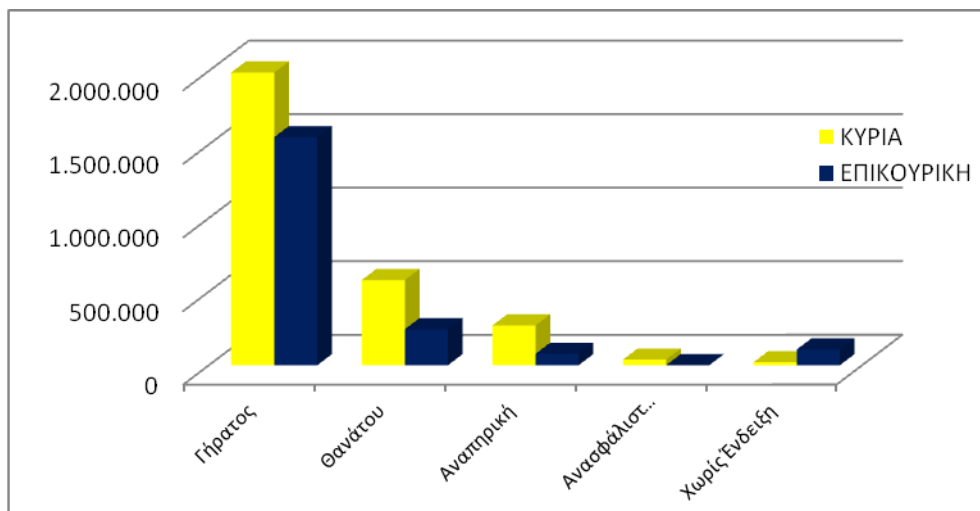

**Διάγραμμα 4:** Κατανομή Συντάξεων ανά Κατηγορία Σύνταξης

Αναλύοντας τα δεδομένα των συντάξεων σε κλίμακες με κριτήριο το ποσό της σύνταξης, προκύπτει ότι η πλειοψηφία των κυρίων συντάξεων βρίσκεται στο εύρος 500-1000€. Επίσης, σημαντικό ποσοστό στις κύριες συντάξεις γήρατος (περίπου 29%) ξεπερνά τα 1.000€. Επισημαίνεται, ότι η εν λόγω ανάλυση αφορά συντάξεις και όχι εισόδημα συνταξιούχου, στο οποίο όπως αναφέρθηκε και στην πρώτη ενότητα αθροίζονται περισσότερες συντάξεις κατά κανόνα.

Στον πίνακα 9 που ακολουθεί κατανέμονται οι συντάξεις ανά κατηγορία και εύρος ποσού. Στην κατηγορία «γήρατος» έχουν συμπεριληφθεί και οι συντάξεις ανασφάλιστων υπερηλίκων του ΟΓΑ. Τα ποσά σε κάθε περίπτωση είναι προ κρατήσεων φόρου και υγειονομικής περίθαλψης.

Εύρος Ποσού	Γήρατος		Θανάτου		Αναπηρικές		Λοιπές	
	Πλήθος	Μ.Ο.	Πλήθος	Μ.Ο.	Πλήθος	Μ.Ο.	Πλήθος	Μ.Ο.
<b>A. Κύριες</b>								
0-500	660.615	371,02	262388	314,06	138971	373,53	1010	375,39
500-1000	764.928	676,37	279279	687,78	115745	657,2	7370	775,06
1000-1500	522.448	1234,66	35732	1159,32	12710	1190,56	11995	1083,76
1500-2000	76.208	1641,53	1049	1679,84	2063	1646,43	218	1665,27
2000-2500	1.438	2198,61	124	2113,92	201	2168,38	6	2224,93
Άνω των 2.500	751	2674,82	14	3408	70	3085,95	2	3038,65
<b>Σύνολο</b>	<b>2.026.388</b>		<b>578.586</b>		<b>269.760</b>		<b>20.601</b>	
<b>B. Επικουρικές</b>								
0-500	1.054.569	193,8	302.551	118,43	77.000	157,1	106.927	149,09
500-1000	7.696	596,66	284	599,82	281	604,64	18	562,55

1000-1500	252	1167,49	3	1162,14	5	1172,21	0	0
1500-2000	22	1599,65	3	1731,95	0	0	0	0
2000-2500	0	0	0	0	0	0	0	0
Άνω των 2.500	0	0	0	0	0	0	0	0
<b>Σύνολο</b>	<b>1.062.539</b>		<b>302.841</b>		<b>77.286</b>		<b>106.945</b>	
<b>Γ. Λοιπές</b>								
0-500	109	306,28	10	198,17	5	312,44	0	0
500-1000	1.028	817,77	0	0	0	0	0	0
1000-1500	2.067	1248,72	0	0	0	0	0	0
1500-2000	1.724	1728,79	0	0	0	0	0	0
2000-2500	314	2167,25	0	0	0	0	0	0
Άνω των 2.500	57	2706,99	0	0	0	0	0	0
<b>Σύνολο</b>	<b>5.299</b>		<b>10</b>		<b>5</b>		<b>0</b>	

**Πίνακας 9:** Κατανομή Συντάξεων ανά εύρος καταβαλλόμενου ποσού

#### 2.4 Γεωγραφική κατανομή συντάξεων

Όπως προκύπτει από την επεξεργασία του πεδίου του ταχυδρομικού κώδικα των δικαιούχων στα αρχεία των συντάξεων, ο μεγαλύτερος αριθμός συντάξεων καταβάλλεται στην Αττική (1.706.868) και την Κεντρική Μακεδονία (731.805). Ακολουθεί η Θεσσαλία με 308.736 συντάξεις και η Δυτική Ελλάδα με 260.900. Στον πίνακα 9 αποτυπώνεται η γεωγραφική κατανομή των συντάξεων ανά περιφέρεια και κατηγορία σύνταξης.

Περιφέρεια	Σύνολο Συντάξεων	Γήρατος	Θανάτου	Αναπηρίας	Άλλη/Χωρίς Ένδειξη
Ανατολικής Μακεδονίας Θράκης	237.483	166.698	37.239	25.459	8.087
Κεντρική Μακεδονίας	731.805	513.551	136.754	58.407	23.093
Ήπειρος	149.642	106.068	23.196	14.934	5.444
Δυτική Μακεδονία	112.432	80.402	19.459	10.357	2.214
Θεσσαλία	308.736	215.087	52.811	31.633	9.205
Ιόνια	79.482	56.669	14.164	7.082	1.567
Στερεάς Ελλάδας	224.236	156.484	43.534	19.315	4.903
Αττική	1.706.868	1.164.390	397.478	98.026	46.974
Δυτική Ελλάδα	260.900	183.625	46.409	23.982	6.884
Πελοπόννησος	225.169	164.443	36.044	18.937	5.745
Κρήτη	223.518	153.348	38.275	23.942	7.953
Νότιο Αιγαίο	96.481	69.132	18.225	7.445	1.679
Βόρειο Αιγαίο	80.334	56.140	14.966	7.084	2.144
Χωρίς Τιμές	13.174	8.189	2.883	448	1.654

### **Πίνακας 10:** Γεωγραφική Κατανομή Συντάξεων

Για 13.174 εγγραφές δεν υπήρχε ένδειξη ΤΚ και για το λόγο αυτό δεν περιλαμβάνονται στον πίνακα 11. Στο χάρτη που ακολουθεί αποτυπώνεται ο αριθμός των συντάξεων που καταβάλλεται στις 13 περιφέρειες της χώρας.



**Χάρτης 1:** Καταβολή Συντάξεων ανά Περιφέρεια

Στον Πίνακα 11 αποτυπώνονται τα ποσά σύνταξης που αντιστοιχούν σε κάθε Περιφέρεια σε σχέση με το αντίστοιχο ΑΕΠ για το έτος 2010 (προσωρινά στοιχεία ΕΛΣΤΑΤ). Σύμφωνα με τα δεδομένα του Πίνακα 11, στην Περιφέρεια Ηπείρου παρατηρείται η μεγαλύτερη τιμή

(17,6%) του λόγου ποσού σύνταξης προς ΑΕΠ και ακολουθεί η Περιφέρεια Θεσσαλίας με τιμή 17,2%. Στην τελευταία θέση βρίσκεται η Περιφέρεια Νοτίου Αιγαίου με τιμή 7,8%.

Περιφέρεια	Μηνιαίο Ποσό Συντάξεων (ευρώ)	ΑΕΠ έτος 2010 (εκ. ευρώ)	% ΑΕΠ
Ανατ. Μακεδονία - Θράκη	112.724.904,25	9.053,81	14,9%
Κεντρική Μακεδονία	367.474.040,85 €	30.086,11	14,7%
Δυτική Μακεδονία	58.331.369,13 €	5.280,60	13,3%
Θεσσαλία	153.754.541,01 €	10.742,22	17,2%
Ήπειρος	72.026.246,09 €	4.917,16	17,6%
Ιόνια Νησιά	38.721.533,50 €	4.028,84	11,5%
Δυτική Ελλάς	130.216.622,30 €	10.326,40	15,1%
Στερεά Ελλάς	113.184.537,72 €	10.058,90	13,5%
Πελοπόννησος	113.298.226,38 €	9.435,94	14,4%
Αττική	934.813.231,04 €	106.635,64	10,5%
Βόρειο Αιγαίο	41.160.905,02 €	3.155,01	15,7%
Νότιο Αιγαίο	48.641.849,68 €	7.475,41	7,8%
Κρήτη	112.593.672,60 €	10.955,48	12,3%

**Πίνακας 11:** Ποσά Συντάξεων ανά Περιφέρεια ως Ποσοστό του ΑΕΠ

## ΠΑΡΑΡΤΗΜΑ -ΠΙΝΑΚΕΣ

### Α. Κατανομή συντάξεων ανά ταμείο και κατηγορία

A/A	Συντομογραφία	Γήρατος	Αναπηρίας	Θανάτου	Άλλη/Χωρίς Ένδειξη	Σύνολο	Συνολικό Ποσό
1	ΔΗΜΟΣΙΟ	319.731	18.619	113.207	0	451.557	455.860.013,99 €
2	ΙΚΑ	635.810	105.066	253.682	0	994.558	636.585.721,49 €
3	ΟΑΕΕ-ΤΣΑ	28.169	4.113	21.742	0	54.024	30.905.364,63 €
4	ΤΣΕΑΠΓΣΟ	10.255	816	2.310	0	13.381	10.921.754,90 €
5	ΤΣΠΗΣΑΠ	1.266	170	635	0	2.071	2.523.793,66 €
6	ΤΑΠΕ	0	0	0	1.595	1.595	1.846.225,96 €
7	ΤΣΠΕΤΕ	11.296	348	2.484	0	14.128	14.966.695,00 €
8	ΤΣΠΤΕ	3.542	128	1.281	17	4.968	5.736.480,60 €
9	ΤΣΠΠΑΤΕ	5.573	151	2.001	18	7.743	8.317.838,93 €
10	ΤΑΠΙΛΤ	2.067	106	458	0	2.631	2.918.625,10 €
11	ΤΑΠΕΤΒΑ	614	0	148	0	762	863.205,28 €
12	ΤΑΠΟΤΕ	43.851	1.391	9.124	287	54.653	67.239.459,01 €
13	ΟΑΕΕ-ΤΕΒΕ	142.926	24.128	76.535	1.893	245.482	193.604.173,53 €
14	ΟΑΕΕ-ΤΑΕ	30.256	3.130	16.491	368	50.245	34.380.666,54 €
15	ΤΑΝΠΥ	1.333	75	578	0	1.986	1.333.903,98 €
16	ΕΤΑΑ-ΤΑΝΟ	13.659	685	6.605	0	20.949	14.195.590,00 €
17	ΕΤΑΑ-ΤΣΑΥ	14.578	315	7.921	125	22.939	23.400.134,14 €
18	ΕΤΑΑ-ΤΣΜΕΔΕ	15.640	1.009	6.354	0	23.003	25.434.592,70 €
19	ΕΤΑΠΜΜΕ-ΤΣΠΕΑΘ	2.183	172	652	0	3.007	3.398.901,57 €
20	ΕΤΑΠΜΜΕ-ΤΑΙΣΥΤ	450	60	190	0	700	570.176,97 €
21	ΕΤΑΠΜΜΕ-ΤΣΕΥΠ	671	37	339	0	1.047	1.087.949,40 €
22	ΕΤΑΠΜΜΕ-ΤΣΕΥΠΘ	53	6	33	0	92	98.912,20 €
23	ΕΤΑΠΜΜΕ-ΤΑΤΤΑ	990	47	327	0	1.364	1.501.114,33 €
24	ΟΑΠ-ΔΕΗ	27.031	989	8.538	0	36.558	50.098.719,58 €
25	ΟΓΑ	618.394	115.325	0	0	733.719	319.260.411,93 €
26	ΕΤΑΠΜΜΕ-ΦΩΤΟΡΕΠ	40	5	40	0	85	71.030,09 €
27	ΕΤΑΠΜΜΕ-ΑΝΤΑΠΕΤ	39	0	10	0	49	54.368,19 €
28	ΤΕΑΔΥ-ΤΑΔΚΥ(Κ)	21	0	6	0	27	25.696,11 €
29	ΖΑΠΠΕΙΟ	3	0	0	1	4	4.273,56 €
30	ΟΠΣ-ΙΚΑ	50.719	4.350	13.851	24	68.944	46.088.742,35 €
31	ΟΓΑ(ΕΠΙΖΩΝΤΩΝ)	0	0	10.726	0	10.726	2.100.991,05 €
32	ΟΓΑ ΥΠΑΛΛΗΛΩΝ	505	5	61	0	571	725.495,15 €
33	ΤΕΑ-ΕΑΠΑΕ	4.228	243	802	0	5.273	1.851.102,19 €
34	ΕΤΕΑ - ΤΕΑΥΝΤΠ	3.841	335	975	0	5.151	1.969.451,44 €
35	ΕΤΕΑ -ΤΕΑΥΕΚ	19.191	2.608	6.661	0	28.460	6.927.198,30 €
36	ΕΤΕΑ-ΤΕΑΠΟΖΟ	2.828	342	1.010	0	4.180	865.709,31 €
37	ΤΕΑΠ-ΕΥΔΑΠ	2.221	66	929	0	3.216	706.751,86 €
38	ΕΤΕΑ-ΤΕΑΧ	1.774	45	642	0	2.461	464.948,47 €

A/A	Συντομογραφία	Γήρατος	Αναπηρίας	Θανάτου	Άλλη/Χωρίς Ένδειξη	Σύνολο	Συνολικό Ποσό
39	ΤΕΑΔΥ-ΤΕΑΠΟΚΑ	4.108	307	857	19.392	24.664	6.195.483,90 €
40	ΤΑΔΚΥ	19.385	317	5.616	51	25.369	6.009.077,72 €
41	ΤΕΑΠ ΕΡΤΤ	3.730	47	674	0	4.451	1.470.836,91 €
42	ΟΑΕΕ-ΤΕΑΑ	2.635	517	836	0	3.988	472.869,58 €
43	ΕΤΑΑ-ΤΑΣ	944	0	603	0	1.547	605.774,87 €
44	ΤΕΑΔΥ - Κ.Υ	147.882	1.742	23.296	1	172.921	33.320.414,40 €
45	ΤΕΑΠΑΣΑ-ΤΑΥΑΠ	12.566	0	2.777	0	15.343	1.024.885,35 €
46	ΤΕΑΠΑΣΑ-ΤΑΥΠΣ	5.379	65	921	0	6.365	608.760,13 €
47	ΤΕΑΠΑΣΑ-ΕΤΕΧ	27.580	1.000	7.775	0	36.355	3.627.950,23 €
48	ΕΤΕΑ-ΤΕΑΕΙΓΕ	1.285	21	190	0	1.496	356.007,86 €
49	Τ.Ε.Α.ΠΕΤ	3.102	19	69	0	3.190	4.130.051,59 €
50	Τ.Α.Π.Τ.Π.	1.249	0	0	0	1.249	1.545.411,05 €
51	ΕΛΕΜ.ΤΥΠΑΤΕ	5.491	167	1.821	0	7.479	2.775.702,68 €
52	ΕΤΑΑ-ΤΑΝΟ-ΚΕΑΔ	6.623	421	3.593	0	10.637	3.099.683,73 €
53	ΕΤΕΑΜ	437.107	63.926	152.027	0	653.060	112.362.998,35 €
54	ΚΕΑΝ	34.307	178	4.590	0	39.075	11.284.161,21 €
55	ΤΕΑΠΙΕΝ	477	0	48	0	525	147.936,61 €
56	ΕΤΑΠ-ΤΕΑΤΤΑΘ(Ε)	790	35	191	0	1.016	210.097,20 €
57	ΕΤΑΠ-ΤΑΙΗΕΑΘ	15	0	8	0	23	45.332,77 €
58	ΕΤΑΤ-ΛΑΚ(ΑΤ)	228	5	10	0	243	168.777,65 €
59	ΕΤΕΑ-ΤΕΑΠΕΤΒΑ	605	0	140	0	745	273.254,53 €
60	ΕΤΕΑ-ΤΣΕΑΠΣΓΟ	6.522	660	1.772	0	8.954	1.664.096,77 €
61	ΕΤΕΑ-ΤΕΑΠΕΤΕ	4.109	87	746	0	4.942	3.435.576,63 €
62	ΕΤΕΑ-ΤΕΑΠ ΔΕΗ	24.421	870	7.250	0	32.541	8.339.567,41 €
63	ΕΤΕΑ-ΤΕΑΠ ΟΤΕ	22.752	441	2.598	0	25.791	5.359.591,86 €
64	ΕΤΕΑ-ΤΕΑΠΕ ΕΛΤΑ	6.890	235	2.172	0	9.297	1.298.044,32 €
65	ΕΤΑΠΜΜΕ-ΤΕΑΙΣΥΤ	432	49	199	0	680	141.042,36 €
66	Τ.Α.Π.Τ.Π.	1.274	5	293	0	1.572	674.439,89 €
67	ΟΠΣ-ΕΤΕΑΜ	15.305	2.367	9.915	0	27.587	5.116.505,36 €
68	ΕΤΑΑ-ΤΣΜΕΔΕ(Ε)	13	45	85	0	143	9.877,64 €
69	ΠΛΟΗΓΗΣΗ	16	1	5	0	22	8.050,83 €
70	ΟΠΑΔ-ΤΥΔΚΥ	48	3	6	0	57	54.641,29 €
71	ΟΑΕΕ-ΤΕΑΚΔΠΥΚ	556	62	161	0	779	336.790,14 €
72	ΤΠΔΥ	6	0	0	0	6	6.500,97 €
73	ΝΑΤ	44.631	4.289	22.154	0	71.074	65.683.826,88 €
74	ΜΤΣ	0	0	0	63.966	63.966	7.568.499,58 €
75	ΜΤΝ	14.853	0	0	0	14.853	2.062.512,46 €
76	ΜΤΑ	11.093	63	2.341	1	13.498	2.930.241,53 €
77	ΜΤΠΥ	195.193	0	58.261	0	253.454	34.750.170,79 €
78	ΜΤΣ-ΣΥ	23	0	89	495	607	496.961,64 €
79	ΕΚΟΕΜΝ	14.853	0	0	0	14.853	1.099.351,05 €

A/A	Συντομογραφία	Γήρατος	Αναπηρίας	Θανάτου	Άλλη/Χωρίς Ένδειξη	Σύνολο	Συνολικό Ποσό
80	ΕΚΟΕΜΣ	0	0	0	23.534	23.534	3.539.693,32 €
	<b>ΣΥΝΟΛΟ</b>	<b>3.094.226</b>	<b>362.829</b>	<b>881.437</b>	<b>111.768</b>	<b>4.450.260</b>	<b>2.303.217.634,53€</b>

### Β. Κατανομή συντάξεων ανά νομό

A/A	Νομός	Σύνολο	Κύριες	Επικουρικές	Χωρίς Ένδειξη
1	ΑΙΤΩΛΟΑΚΑΡΝΑΝΙΑΣ	80.360	59.250	21.076	34
2	ΑΡΓΟΛΙΔΑΣ	36.030	26.283	9.705	42
3	ΑΡΚΑΔΙΑΣ	35.892	26.084	9.784	24
4	ΑΡΤΑΣ	33.929	24.052	9.853	24
5	ΑΤΤΙΚΗΣ	1.706.868	1.009.215	694.792	2.861
6	ΑΧΑΪΑΣ	124.755	78.446	46.170	139
7	ΒΟΙΩΤΙΑΣ	43.290	30.041	13.218	31
8	ΓΡΕΒΕΝΩΝ	14.141	11.028	3.102	11
9	ΔΡΑΜΑΣ	43.402	30.150	13.228	24
10	ΔΩΔΕΚΑΝΗΣΟΥ	59.201	38.122	20.980	99
11	ΕΒΡΟΥ	58.889	43.167	15.677	45
12	ΕΥΒΟΙΑΣ	88.047	57.825	30.150	72
13	ΕΥΡΥΤΑΝΙΑΣ	7.275	5.642	1.629	4
14	ΖΑΚΥΝΘΟΥ	11.825	8.764	3.048	13
15	ΗΛΕΙΑΣ	55.785	41.343	14.412	30
16	ΗΜΑΘΙΑΣ	57.002	40.754	16.193	55
17	ΗΡΑΚΛΕΙΟΥ	105.918	72.478	33.351	89
18	ΘΕΣΠΡΩΤΙΑΣ	16.155	12.341	3.798	16
19	ΘΕΣΣΑΛΟΝΙΚΗΣ	435.369	271.165	163.736	468
20	ΙΩΑΝΝΙΝΩΝ	72.044	46.745	25.261	38
21	ΚΑΒΑΛΑΣ	61.741	41.755	19.913	73
22	ΚΑΡΔΙΤΣΑΣ	49.817	37.504	12.294	19
23	ΚΑΣΤΟΡΙΑΣ	17.336	13.451	3.847	38
24	ΚΕΡΚΥΡΑΣ	43.566	29.064	14.443	59
25	ΚΕΦΑΛΛΗΝΙΑΣ	14.368	10.483	3.858	27
26	ΚΙΛΚΙΣ	30.889	23.572	7.298	19
27	ΚΟΖΑΝΗΣ	62.190	41.934	20.193	63
28	ΚΟΡΙΝΘΙΑΣ	53.854	38.169	15.628	57
29	ΚΥΚΛΑΔΩΝ	37.280	25.795	11.430	55
30	ΛΑΚΩΝΙΑΣ	33.102	26.352	6.723	27
31	ΛΑΡΙΣΗΣ	111.617	77.549	33.978	90
32	ΛΑΣΙΘΙΟΥ	32.568	22.499	10.027	42
33	ΛΕΣΒΟΥ	42.119	30.081	11.983	55
34	ΛΕΥΚΑΔΑΣ	9.723	7.089	2.630	4
35	ΜΑΓΝΗΣΙΑΣ	87.938	56.384	31.486	68



A/A	Νομός	Σύνολο	Κύριες	Επικουρικές	Χωρίς Ένδειξη
36	ΜΕΣΣΗΝΙΑΣ	66.291	46.774	19.437	80
37	ΞΑΝΘΗΣ	35.075	24.210	10.845	20
38	ΠΕΛΛΗΣ	52.478	40.536	11.897	45
39	ΠΙΕΡΙΑΣ	44.700	32.984	11.685	31
40	ΠΡΕΒΕΖΗΣ	27.514	19.626	7.870	18
41	ΡΕΘΥΜΝΗΣ	27.967	19.267	8.679	21
42	ΡΟΔΟΠΗΣ	38.376	29.244	9.107	25
43	ΣΑΜΟΥ	16.772	12.125	4.623	24
44	ΣΕΡΡΩΝ	76.783	58.220	18.531	32
45	ΤΡΙΚΑΛΩΝ	59.364	42.633	16.706	25
46	ΦΘΙΩΤΙΔΑΣ	68.973	47.783	21.143	47
47	ΦΛΩΡΙΝΑΣ	18.765	13.732	5.022	11
48	ΦΩΚΙΔΑΣ	16.651	11.498	5.142	11
49	ΧΑΛΚΙΔΙΚΗΣ	34.584	24.664	9.901	19
50	ΧΑΝΙΩΝ	57.065	37.064	19.949	52
51	ΧΙΟΥ	21.443	15.010	6.399	34
*52	Χωρίς Τιμές	13.174	5.389	7.781	4
	<b>ΣΥΝΟΛΑ</b>	<b>4.450.260</b>	<b>2.895.335</b>	<b>1.549.611</b>	<b>5.314</b>

\*Για τις συντάξεις αυτές δεν ήταν συμπληρωμένο το πεδίο του ταχυδρομικού κώδικα

### Γ. Κατανομή συντάξεων ανά υπηκοότητα

Α/Α	Υπηκοότητα	Πλήθος Συντάξεων
1	ΑΖΕΡΜΠΑΙΤΖΑΝ	4
2	ΑΙΓΥΠΤΟΣ	199
3	ΑΙΘΙΟΠΙΑ	15
4	ΑΙΤΗ	1
5	ΑΛΒΑΝΙΑ	2.510
6	ΑΛΓΕΡΙΑ	1
7	ΑΛΛΗ ΧΩΡΑ	71
8	ΑΝΔΟΡΑ	2
9	ΑΡΑΒΙΚΑ ΕΜΙΡΑΤΑ	2
10	ΑΡΓΕΝΤΙΝΗ	9
11	ΑΡΜΕΝΙΑ	75
12	ΑΥΣΤΡΑΛΙΑ	63
13	ΑΥΣΤΡΙΑ	38
14	ΑΦΓΑΝΙΣΤΑΝ	2
15	ΒΕΛΓΙΟ	36
16	ΒΙΕΤΝΑΜ	3
17	ΒΟΛΙΒΙΑ	2
18	ΒΟΣΝΙΑ ΚΑΙ ΕΡΖΕΓΟΒΙΝΗ	2
19	ΒΟΥΛΓΑΡΙΑ	2.013
20	ΒΡΑΖΙΛΙΑ	16
21	ΓΑΛΛΙΑ	104
22	ΓΕΡΜΑΝΙΑ	270
23	ΓΕΩΡΓΙΑ	145
24	ΓΙΟΥΓΚΟΣΛΑΒΙΑ	33
25	ΓΚΑΜΠΙΑ	2
26	ΓΚΑΝΑ	3
27	ΓΚΟΥΑΜ	1
28	ΔΑΝΙΑ	10
29	ΔΟΜΗΝΙΚΑΝΙΚΗ ΔΗΜΟΚΡΑΤΙΑ	2
30	ΕΛΒΕΤΙΑ	25
31	<b>ΕΛΛΑΔΑ</b>	<b>4.440.511</b>
32	ΕΡΥΘΡΑΙΑ	1
33	ΗΝΩΜ.ΒΑΣΙΛΕΙΟ-ΜΕΓ.ΒΡΕΤΤΑΝΙΑ	326
34	ΗΠΑ	147
35	ΙΑΠΩΝΙΑ	6
36	ΙΝΔΙΑ	25
37	ΙΝΔΟΝΗΣΙΑ	2
38	ΙΟΡΔΑΝΙΑ	4
39	ΙΡΑΚ	4

Α/Α	Υπηκοότητα	Πλήθος Συντάξεων
40	ΙΡΑΝ	3
41	ΙΡΛΑΝΔΙΑ	8
42	ΙΣΠΑΝΙΑ	21
43	ΙΣΡΑΗΛ	4
44	ΙΤΑΛΙΑ	224
45	ΚΑΖΑΚΧΣΤΑΝ	27
46	ΚΑΝΑΔΑΣ	60
47	ΚΕΝΥΑ	1
48	ΚΟΛΟΜΒΙΑ	2
49	ΚΟΝΓΚΟ	3
50	ΚΟΡΕΑ	2
51	ΚΟΣΤΑ ΡΙΚΑ	15
52	ΚΟΥΒΑ	1
53	ΚΟΥΒΕΙΤ	1
54	ΚΡΟΑΤΙΑ	4
55	ΚΥΠΡΟΣ	671
56	ΛΕΤΟΝΙΑ	1
57	ΛΕΥΚΟΡΩΣΙΑ	1
58	ΛΙΒΑΝΟΣ	14
59	ΛΙΒΥΗ	5
60	ΛΙΘΟΥΑΝΙΑ	3
61	ΛΙΧΤΕΝΣΤΑΙΝ	1
62	ΛΟΥΞΕΜΒΟΥΡΓΟ	1
63	ΜΑΛΤΑ	2
64	ΜΑΡΟΚΟ	2
65	ΜΟΛΔΑΒΙΑ	57
66	ΜΠΑΝΓΚΛΑΝΤΕΣ	3
67	ΜΠΟΥΡΟΥΝΤΙ	1
68	ΝΕΑ ΓΟΥΙΝΕΑ	2
69	ΝΕΑ ΖΗΛΑΝΔΙΑ	4
70	ΝΙΓΗΡΙΑ	6
71	ΝΙΚΑΡΑΓΟΥΑ	1
72	ΝΟΡΒΗΓΙΑ	3
73	ΝΟΤΙΟΣ ΑΦΡΙΚΗ	9
74	ΟΛΛΑΝΔΙΑ	58
75	ΟΥΓΓΑΡΙΑ	7
76	ΟΥΓΚΑΝΤΑ	4
77	ΟΥΖΜΠΕΚΙΣΤΑΝ	15
78	ΟΥΚΡΑΝΙΑ	146
79	ΟΥΡΟΥΓΟΥΑΗ	1
80	ΠΑΚΙΣΤΑΝ	99

A/A	Υπηκοότητα	Πλήθος Συντάξεων
81	ΠΑΝΑΜΑΣ	1
82	ΠΑΡΑΓΟΥΑΗ	1
83	ΠΕΡΟΥ	2
84	ΠΟΛΩΝΙΑ	180
85	ΠΟΡΤΟΓΑΛΛΙΑ	4
86	ΡΟΥΜΑΝΙΑ	201
87	ΡΩΣΙΑ	390
88	ΣΕΡΒΙΑ	5
89	ΣΕΥΧΕΛΛΕΣ	2
90	ΣΙΕΡΑ ΛΕΟΝΕ	1
91	ΣΙΝΓΚΑΠΟΥΡΗ	2
92	ΣΛΟΒΑΚΙΑ	2
93	ΣΛΟΒΕΝΙΑ	1
94	ΣΟΥΔΑΝ	7
95	ΣΟΥΗΔΙΑ	26
96	ΣΡΙ ΛΑΝΚΑ	16
97	ΣΥΡΙΑ	21
98	TANZANIA	1
99	ΤΑΥΛΑΝΔΗ	1
100	ΤΟΥΡΚΙΑ	1.098
101	ΤΣΕΧΙΑ	14
102	ΤΥΝΗΣΙΑ	4
103	ΦΙΛΙΠΠΙΝΕΣ	76
104	ΦΙΝΛΑΝΔΙΑ	15
105	ΦΥΡΟΜ	1
106	ΧΙΛΗ	5
107	ΧΟΝΓΚ ΚΟΝΓΚ	3
108	ΡS	2
	<b>ΣΥΝΟΛΟ</b>	<b>4.450.260</b>