





ΔΗΛΩΣΗ

Το Χρηματιστήριο Αθηνών έχει καταβάλλει κάθε δυνατή προσπάθεια, ώστε να διασφαλίσει ότι οι πληροφορίες και τα στοιχεία της παρούσας έκδοσης είναι ορθά και επικαιροποιημένα.

Το σύνολο της πληροφορίας, που περιλαμβάνεται στο παρόν, είναι γενικού χαρακτήρα και δεν αποτελεί επενδυτική, νομική ή άλλου είδους συμβουλή.

Η επεξεργασία των στοιχείων έγινε στο πλαίσιο των διατάξεων του Ν. 2396/96 περί απορρήτου των καταχωρήσεων στο Σύστημα Αϋλων Τίτλων και του Ν. 2472/1997 περί προστασίας από επεξεργασία δεδομένων προσωπικού χαρακτήρα.

Το παρόν αποτελεί ιδιοκτησία του Χρηματιστηρίου Αθηνών και προστατεύεται από τις διατάξεις περί Πνευματικής Ιδιοκτησίας.

Απαγορεύεται η με οποιοδήποτε τρόπο ή μέσω αναπαραγωγή, αναδημοσίευση, τροποποίηση, αντιγραφή, πώληση, μετάδοση ή διανομή του συνόλου ή μέρους του παρόντος, χωρίς αναφορά στην πηγή. (Πηγή: , Μηνιαίο Στατιστικό Δελτίο, Ιούλιος 2013)

Απαγορεύεται η εμπορική εκμετάλλευση των στοιχείων από τρίτους.

Το Χρηματιστήριο Αθηνών δεν φέρει καμία ευθύνη για τυχόν αλλοίωση των στοιχείων όταν αυτά χρησιμοποιούνται από τρίτους.

Διευκρινίσεις και πληροφορίες:

Τμήμα Υπηρεσιών Πληροφόρησης
Διεύθυνση Λειτουργίας Αγοράς & Εξυπηρέτησης Μελών
Τηλ. Επικοινωνίας 210-3366800
e-mail Information_Services@helex.gr

Στατιστική επεξεργασία:

– Τμήμα Υπηρεσιών Πληροφόρησης

Μετάφραση - Επιμέλεια εντύπου:

– Τμήμα Υπηρεσιών Πληροφόρησης

ΣΗΜΕΙΩΣΕΙΣ ΕΚΔΟΣΗΣ

Μορφή:

Το Μηνιαίο Στατιστικό Δελτίο είναι διαθέσιμο μέσω των ιστοσελίδων του Χρηματιστηρίου Αθηνών (www.athex.gr) και της Ε.Χ.Α.Ε. (www.helex.gr) στο μενού Στατιστικά Αγοράς / Axianumbers και με την μορφή pdf. Αντιγραφή των στοιχείων σε άλλα κείμενα μπορεί να γίνει με την χρήση του εργαλείου Text Selection του Acrobat Reader με την προϋπόθεση της αναφοράς στην Πηγή: , Μηνιαίο Στατιστικό Δελτίο, Ιούλιος 2013.



ΠΕΡΙΕΧΟΜΕΝΑ

1	ΚΙΝΗΤΙΚΟΤΗΤΑ ΕΠΕΝΔΥΤΩΝ.....	5
1.1	Νέες Μεριδες Επενδυτών - Ανάλυση Ιουλίου 2013	5
1.2	Στατιστικά Μεριδών	5
1.3	Μηνιαία Κινητικότητα Ενεργών Μεριδών.....	6
1.3.1	Ανάλυση Συναλλαγών στο Χ.Α. βάσει Κατηγορίας Επενδυτών για το σύνολο των Μετοχών.....	7
1.3.2	Ανάλυση Συναλλαγών στο Χ.Α. βάσει Κατηγορίας Επενδυτών για την Κατηγορία Αξιών Κύριας Αγοράς.....	7
1.3.3	Ανάλυση Συναλλαγών στο Χ.Α. βάσει Κατηγορίας Επενδυτών για τον Δείκτη FTSE / Athex Large Cap.....	8
1.3.4	Ανάλυση Συναλλαγών στο Χ.Α. βάσει Κατηγορίας Επενδυτών για τον Δείκτη FTSE / Athex Mid Cap.....	8
1.3.5	Ανάλυση Συναλλαγών στο Χ.Α. βάσει Κατηγορίας Επενδυτών για τον Δείκτη FTSE / Athex Mid-Small Cap Θεμελ. Μεγεθών	Error! Bookmark not defined.
1.3.6	Ανάλυση Συναλλαγών στο Χ.Α. βάσει Κατηγορίας Επενδυτών για τον Δείκτη FTSE / Athex Δείκτης Αγοράς.....	9
1.3.7	Ανάλυση Συναλλαγών στο Χ.Α. βάσει Κατηγορίας Επενδυτών για τον Δείκτη FTSE / Athex Διεθνούς Δραστηριοποίησης Plus	10
1.3.8	Ανάλυση Συναλλαγών στο Χ.Α. βάσει Κατηγορίας Επενδυτών για τον Δείκτη Τιμών Μεσαίας & Μικρής Κεφαλαιοποίησης.....	10
1.3.9	Ανάλυση Συναλλαγών στο Χ.Α. βάσει Γεωγραφικής Κατανομής στην Ελληνική Επικράτεια	11
1.3.10	Ανάλυση Συναλλαγών στο Χ.Α. βάσει Γεωγραφικής Κατανομής Λοιπών Επενδυτών (αταξινόμητοι).....	11
1.3.11	Ανάλυση Συναλλαγών στο Χ.Α. βάσει Γεωγραφικής Κατανομής Αλλοδαπών Επενδυτών	12
2	ΣΥΜΜΕΤΟΧΗ ΕΠΕΝΔΥΤΩΝ ΣΤΟ Χ.Α.....	13
2.1	Συμμετοχή Επενδυτών σε Μετοχές – Στοιχεία Μηνός Ιουλίου 2013	13
2.1.1	Συμμετοχή Επενδυτών στο Σύνολο Εισηγμένων και τις Βασικές Κατηγορίες Αγοράς Αξιών	13
2.1.2	Συμμετοχή Επενδυτών σε Μετοχές που συνθέτουν τον Δείκτη FTSE / Athex Large Cap & Μ.Ο. Μετόχων που συνθέτουν τον Δείκτη	14
2.1.3	Συμμετοχή Επενδυτών σε Μετοχές που συνθέτουν τους υπόλοιπους Δείκτες FTSE / Athex.....	15
2.1.4	Συμμετοχή Επενδυτών σε Μετοχές που συνθέτουν Δείκτες του Χ.Α.....	16
2.1.5	Κατανομή Αξίας Χαρτοφυλακίων σε Δείκτες και Κατηγορίες Μετοχών.....	17
2.1.6	Συμμετοχή Επενδυτών στην Κεφαλαιοποίηση του Χ.Α. – Ιστορικά	26
2.1.7	Συμμετοχή Επενδυτών στην Κεφαλαιοποίηση του Χ.Α. – Συγκριτικά Γραφήματα	26
2.2	Γεωγραφική Κατανομή Επενδυτών στην Ελληνική Επικράτεια	27
2.2.1	Γεωγραφική Κατανομή Λοιπών Επενδυτών (αταξινόμητοι).....	27
2.3	Γεωγραφική Κατανομή Αλλοδαπών Επενδυτών.....	28
2.3.1	Γραφικές απεικονίσεις Γεωγραφικής Κατανομής Αλλοδαπών Επενδυτών	29
2.4	Συμμετοχή Επενδυτών σε Ομόλογα Ελληνικού Δημοσίου / Εταιρικά Ομόλογα – Στοιχεία Ιουλίου 2013.....	29
3	ΛΟΙΠΕΣ ΚΑΤΑΝΟΜΕΣ	30
3.1	Κατανομή Επενδυτών Βάσει του Αριθμού των Χειριστών τους.....	30
3.2	Κατανομή Επενδυτών Βάσει του Αριθμού των Μετοχών που συνθέτουν το Χαρτοφυλάκιο τους.....	30
3.3	Κατανομή Επενδυτών Βάσει Κλίμακας Αποτιμώμενης Αξίας των Μετοχών που συνθέτουν το Χαρτοφυλάκιο τους.....	30
4	ΔΙΑΚΑΝΟΝΙΣΜΟΣ ΧΡΗΜΑΤΙΣΤΗΡΙΑΚΩΝ ΣΥΝΑΛΛΑΓΩΝ	31
	ΠΑΡΑΡΤΗΜΑ 1 ΣΗΜΕΙΩΣΕΙΣ – ΕΠΕΞΗΓΗΣΕΙΣ.....	32

1 Κινητικότητα Επενδυτών

1.1 Νέες Μερίδες Επενδυτών - Ανάλυση Ιουλίου 2013

Κατηγορίες Επενδυτών	Νέες Μερίδες Επενδυτών	
	Έλληνες επενδυτές	Ξένοι επενδυτές
Φυσικά Πρόσωπα	867	32
Νομικά Πρόσωπα	19	504
Σύνολο ανά ΧΦΚ	886	536
Γενικό Σύνολο	1.422	

1.2 Στατιστικά Μερίδων

	Νέες Μερίδες Επενδυτών													
	2000	2001	2002	2003	2004	2005	2006	2007	2008	2009	2010	2011	2012	2013
Ιανουάριος	56.803	3.330	2.156	1.663	4.427	3.661	3.223	4.013	3.052	4.101	2.861	3.497	1.925	1.607
Φεβρουάριος	64.840	4.604	2.243	36.441	18.352	1.459	2.564	2.297	2.522	4.018	5.027	3.071	2.248	1.571
Μάρτιος	78.891	4.245	2.776	2.503	1.861	1.526	3.229	3.685	1.858	4.450	3.062	2.415	3.251	1.378
Απρίλιος	142.986	2.954	1.942	2.390	2.372	3.836	3.260	2.974	2.304	3.542	5.646	1.881	1.232	2.537
Μάιος	98.502	4.129	1.408	16.728	1.961	1.108	9.892	2.122	2.073	3.644	3.043	2.371	1.825	5.238
Ιούνιος	132.234	2.829	1.489	3.659	1.322	1.873	14.662	9.153	1.710	3.231	2.373	2.296	2.521	5.891
Ιούλιος	8.118	3.146	1.826	4.744	1.784	7.146	5.027	3.605	2.621	3.144	3.393	1.764	1.245	1.422
Αύγουστος	5.070	2.116	1.131	2.573	1.066	2.362	2.208	3.331	1.488	2.348	1.467	2.467	1.038	
Σεπτέμβριος	10.949	2.898	1.342	15.330	1.611	1.511	2.869	1.939	1.873	2.599	3.460	2.423	1.416	
Οκτώβριος	7.670	2.151	1.604	3.446	5.230	2.623	4.709	3.031	6.505	2.932	3.697	2.318	1.892	
Νοέμβριος	10.402	6.758	1.739	10.207	1.473	1.600	2.982	2.847	6.465	2.674	2.810	2.456	1.546	
Δεκέμβριος	34.006	3.620	2.476	1.399	1.409	2.107	2.042	2.221	3.022	2.922	1.872	1.442	1.045	
Ετήσια Σύνολα	650.471	42.780	22.132	101.083	42.868	30.812	56.667	41.218	35.493	39.605	38.711	28.401	21.184	19.644
Γενικό Σύνολο	2.675.242													

	Απενεργοποιήσεις Μερίδων Επενδυτών													
	2000	2001	2002	2003	2004	2005	2006	2007	2008	2009	2010	2011	2012	2013
Ιανουάριος	1.397	617	311	244	135	244	725	630	269	301	237	375	113	164
Φεβρουάριος	1.714	1.048	394	328	473	332	838	272	238	452	95	159	146	146
Μάρτιος	2.160	764	528	302	221	1.447	841	559	288	203	212	214	107	210
Απρίλιος	1.776	570	833	256	323	574	510	207	296	298	168	350.093	163	157
Μάιος	1.779	588	539	224	503	431	748	260	140	268	65	5.722	87	133
Ιούνιος	1.791	484	284	265	424	650	1.334	205	316	194	237	176	112	180
Ιούλιος	1.075	478	273	309	188	334	2.098	279	303	257	186	68	126	191
Αύγουστος	837	384	328	221	356	380	88.775	464	205	258	103	104	160	
Σεπτέμβριος	798	338	228	212	291	389	147.995	226	178	122	69	266	254	
Οκτώβριος	738	363	325	348	211	365	87.071	278	253	84	118	96	121	
Νοέμβριος	708	410	234	296	289	668	237	296	135	78	239	392	103	
Δεκέμβριος	539	423	218	137	329	812	194	253	259	364	231	131	52	
Ετήσια Σύνολα	15.312	6.467	4.495	3.142	3.743	6.626	331.366	3.929	2.880	2.879	1.960	357.796	1.544	1.181
Γενικό Σύνολο	776.304													

Σημειώσεις:

1. Στις Νέες Μερίδες συμπεριλαμβάνονται και οι Μερίδες μη εμφανισθέντων (πχ. Ιούνιος 2006 – Μερίδες μη εμφανισθέντων: 8.311), δηλαδή οι Μερίδες που ανοίχτηκαν από τις Εκδότριες για μετόχους τους που δεν απούλοποισαν τις Μετοχές τους με βάση τα στοιχεία που είχαν μέχρι τότε καταχωρημένα στα αρχεία τους.
2. Στα Φυσικά πρόσωπα περιλαμβάνονται οι Κοινές Επενδυτικές Μερίδες και οι Μερίδες Συγκυρίων.
3. Απενεργοποιημένες Μερίδες είναι οι Μερίδες που κλείστηκαν κατά την συγκεκριμένη περίοδο (συμπεριλαμβάνονται οι απενεργοποιήσεις Μερίδων λόγω Νομιμοποίησης μη εμφανισθέντα μετόχου). Το Σύνολο των Μερίδων που υφίστανται αυτή τη στιγμή στο Σύστημα Αύλων Τίτλων προκύπτει αν αφαιρέσουμε από το Σύνολο των Νέων Μερίδων το Σύνολο των Απενεργοποιήσεων.
4. Ο αυξημένος αριθμός Νέων Μερίδων το 2003 οφείλεται στην έκδοση και καταχώρηση των Ειδικών Τίτλων Αποταμίευσης (Ε.Τ.Α.) στο Σύστημα Αύλων Τίτλων. Ο αυξημένος αριθμός Απενεργοποιήσεων από τον Αύγουστο έως και τον Οκτώβριο 2006 καθώς και κατά τον Απρίλιο & Μάιο 2011 οφείλεται στη σταδιακή εφαρμογή του άρθρου 18.1.αα του Κανονισμού Λειτουργίας του Σ.Α.Τ. και της απόφασης 243/15-09-2004 του Δ.Σ. του Κεντρικού Αποθετηρίου, σύμφωνα με τα οποία απενεργοποιούνται αυτόματα όλες οι Μερίδες που δεν περιέχουν υπόλοιπα και δεν έχουν εμφανίσει καμιά κίνηση τα τρία (3) τελευταία έτη.

1.3 Μηνιαία Κινητικότητα Ενεργών Μεριδών

Κινητικότητα Ενεργών Επενδυτών					
	Ενεργές Μεριδές		Κινητικότητα	Ημερ.Μ.Ο. (μ.)	Ημερ.Μ.Ο. (ετ.)
	Σύνολο	Ημερήσιος Μ.Ο.		(εκατ. €)	(εκατ. €)
Ιαν-12	38.239	5.550	3,05	51,2	51,2
Φεβ-12	48.198	8.927	3,70	84,2	67,3
Μαρ-12	35.458	5.390	3,34	50,6	61,5
Απρ-12	22.954	3.803	2,82	28,6	54,5
Μαϊ-12	34.547	4.581	2,92	48,2	53,1
Ιουν-12	39.628	5.683	2,87	52,0	52,9
Ιουλ-12	24.086	3.585	3,27	24,1	48,5
Αυγ-12	20.025	2.727	3,00	21,9	45,0
Σεπ-12	35.999	6.302	3,50	63,3	47,0
Οκτ-12	42.932	7.559	4,05	79,0	50,5
Νοε-12	37.587	6.615	3,87	63,7	51,8
Δεκ-12	30.076	5.485	3,28	53,7	51,9
Ιαν-13	41.304	6.879	3,66	71,0	71,0
Φεβ-13	37.872	5.624	2,97	59,0	65,3
Μαρ-13	35.841	5.412	2,72	65,5	65,3
Απρ-13	45.120	6.384	2,97	63,0	64,7
Μαϊ-13	98.003	12.821	2,49	127,8	76,7
Ιουν-13	84.940	8.977	2,01	64,8	74,8
Ιουλ-13	27.045	3.744	3,18	41,4	69,4
Αυγ-13					
Σεπ-13					
Οκτ-13					
Νοε-13					
Δεκ-13					

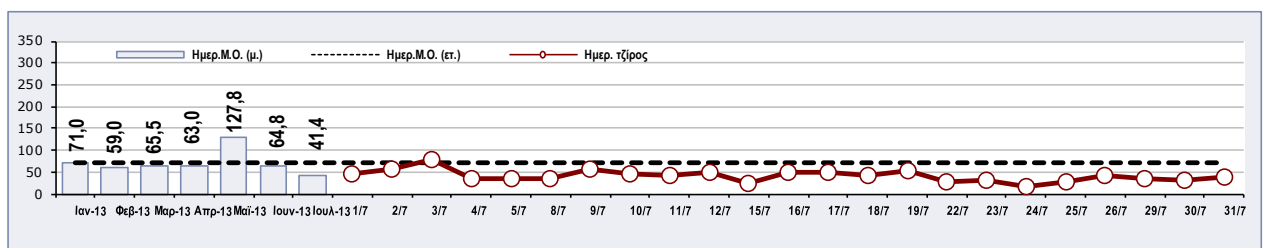
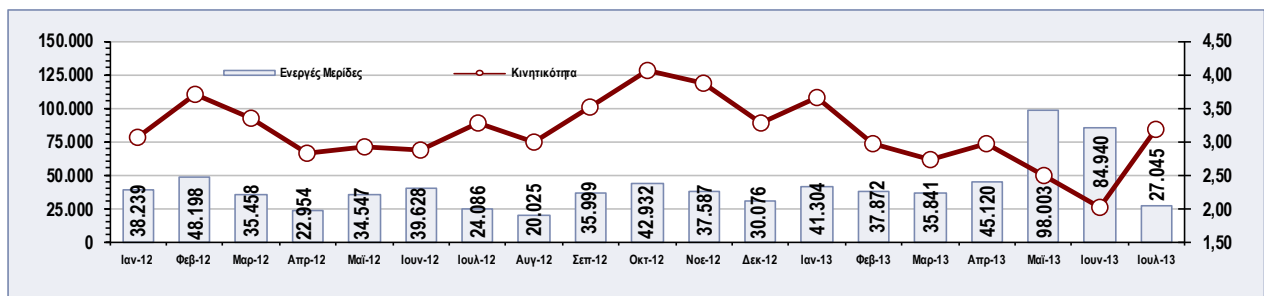

Σημειώσεις:

-Κινητικότητα Ενεργών Μεριδών είναι ο αριθμός των ημερών όπου κατά μέσο όρο ένας επενδυτής έκανε τουλάχιστον μια αγοραπωλησία στο Χρηματιστήριο Αθηνών.

-Για τον υπολογισμό των Μ.Ο. (Μέσων Όρων) έχουν συμπεριληφθεί και τα πακέτα χωρίς έσοδα

1.3.1 Ανάλυση Συναλλαγών στο Χ.Α. βάσει Κατηγορίας Επενδυτών για το σύνολο των Μετοχών

Σύνολο Εισηγμένων (01/07/2013-31/07/2013)	Αγορές				Πωλήσεις				Διαφορά (εκατ. €)	Διαφορά (2013) (εκατ. €)		
	Ενεργές Μεριδές		Αξία Συναλλαγών		Ενεργές Μεριδές		Αξία Συναλλαγών					
	πλήθος	%	(εκατ. €)	%	πλήθος	%	(εκατ. €)	%				
Κατηγορίες Επενδυτών												
I. Ημεδαποί Επενδυτές	17.539	93,63	462,09	48,57	18.330	94,07	501,30	52,69	-39,21	Π	-348,85	Π
Ιδιώτες Ημεδαποί	17.333	92,53	285,40	30,00	18.092	92,85	304,91	32,05	-19,51	Π	-188,13	Π
Ιδιωτικές Χρηματοοικονομικές	128	0,68	167,09	17,56	130	0,67	162,80	17,11	4,28	A	-123,17	Π
Ασφ. Εταιρ. & Συνταξιοδοτ. Κεφάλαια	10	0,05	1,42	0,15	8	0,04	3,09	0,32	-1,67	Π	-	-
Εταιρείες Επενδύσεων	2	0,01	1,24	0,13	1	0,01	0,12	0,01	1,12	A	-	-
Αμοιβαία Κεφάλαια	52	0,28	53,93	5,67	56	0,29	46,70	4,91	7,23	A	-	-
Χρηματοπιστωτικά Ιδρύματα	58	0,31	109,87	11,55	60	0,31	112,19	11,79	-2,32	Π	-	-
Λοιπά Ιδιωτικών Χρηματοοικονομικών	6	0,03	0,62	0,07	5	0,03	0,70	0,07	-0,08	Π	-	-
Ιδιωτικές μη Χρηματοοικονομικές	74	0,40	4,79	0,50	104	0,53	21,68	2,28	-16,89	Π	-9,94	Π
Εταιρείες (ΑΕ, ΕΠΕ, ΟΕ, κλπ)	71	0,38	4,76	0,50	101	0,52	21,29	2,24	-16,53	Π	-	-
Λοιπά Ιδιωτικών μη Χρηματοοικονομικών	3	0,02	0,04	0,00	3	0,02	0,39	0,04	-0,36	Π	-	-
Δημόσιος Τομέας	4	0,02	4,81	0,51	4	0,02	11,90	1,25	-7,09	Π	-27,61	Π
Λοιποί Ημεδαποί Επενδυτές	0	0,00	0,00	0,00	0	0,00	0,00	0,00	0,00	-	0,00	A
II. Αλλοδαποί Επενδυτές	684	3,65	482,00	50,66	635	3,26	422,37	44,39	59,63	A	387,04	A
Ιδιώτες - Αλλοδαποί	488	2,61	12,97	1,36	451	2,31	7,89	0,83	5,07	A	-	-
Νομικά Πρόσωπα	77	0,41	136,81	14,38	76	0,39	120,97	12,71	15,84	A	-	-
Θεσμικοί Επενδυτές	90	0,48	316,28	33,24	81	0,42	270,71	28,45	45,57	A	-	-
Λοιπά Νομικά Πρόσωπα	28	0,15	15,94	1,68	26	0,13	22,79	2,40	-6,85	Π	-	-
Λοιποί Αλλοδαποί Επενδυτές	1	0,01	0,00	0,00	1	0,01	0,00	0,00	0,00	Π	-	-
III. Λοιποί Επενδυτές	509	2,72	7,39	0,78	521	2,67	27,80	2,92	-20,42	Π	-38,19	Π
Σύνολα (I+II+III)	18.732	100,00	951,47	100,00	19.486	100,00	951,47	100,00				

1.3.2 Ανάλυση Συναλλαγών στο Χ.Α. βάσει Κατηγορίας Επενδυτών για την Κατηγορία Αξιών Κύριας Αγοράς

Κύρια Αγορά (01/07/2013-31/07/2013)	Αγορές				Πωλήσεις				Διαφορά (εκατ. €)	
	Ενεργές Μεριδές		Αξία Συναλλαγών		Ενεργές Μεριδές		Αξία Συναλλαγών			
	πλήθος	%	(εκατ. €)	%	πλήθος	%	(εκατ. €)	%		
Κατηγορίες Επενδυτών										
I. Ημεδαποί Επενδυτές	16.714	93,75	439,13	53,25	15.495	94,07	468,51	56,81	-29,37	Π
Ιδιώτες Ημεδαποί	16.520	92,66	266,02	32,26	15.273	92,72	279,05	33,84	-13,03	Π
Ιδιωτικές Χρηματοοικονομικές	121	0,68	164,28	19,92	124	0,75	157,55	19,10	6,74	A
Ασφ. Εταιρ. & Συνταξιοδοτ. Κεφάλαια	10	0,06	1,42	0,17	8	0,05	3,09	0,37	-1,67	Π
Εταιρείες Επενδύσεων	2	0,01	1,24	0,15	1	0,01	0,12	0,01	1,12	A
Αμοιβαία Κεφάλαια	50	0,28	52,51	6,37	54	0,33	43,15	5,23	9,37	A
Χρηματοπιστωτικά Ιδρύματα	54	0,30	108,51	13,16	56	0,34	110,53	13,40	-2,02	Π
Λοιπά Ιδιωτικών Χρηματοοικονομικών	5	0,03	0,60	0,07	5	0,03	0,67	0,08	-0,06	Π
Ιδιωτικές μη Χρηματοοικονομικές	69	0,39	4,03	0,49	95	0,58	20,02	2,43	-15,99	Π
Εταιρείες (ΑΕ, ΕΠΕ, ΟΕ, κλπ)	66	0,37	3,99	0,48	92	0,56	19,63	2,38	-15,64	Π
Λοιπά Ιδιωτικών μη Χρηματοοικονομικών	3	0,02	0,04	0,00	3	0,02	0,39	0,05	-0,36	Π
Δημόσιος Τομέας	4	0,02	4,81	0,58	3	0,02	11,89	1,44	-7,09	Π
Λοιποί Ημεδαποί Επενδυτές	0	0,00	0,00	0,00	0	0,00	0,00	0,00	0,00	-
II. Αλλοδαποί Επενδυτές	623	3,49	378,79	45,93	590	3,58	339,34	41,15	39,45	A
Ιδιώτες - Αλλοδαποί	443	2,48	11,78	1,43	411	2,50	6,69	0,81	5,09	A
Νομικά Πρόσωπα	73	0,41	122,05	14,80	75	0,46	98,92	11,99	23,13	A
Θεσμικοί Επενδυτές	85	0,48	234,71	28,46	79	0,48	214,37	25,99	20,34	A
Λοιπά Νομικά Πρόσωπα	22	0,12	10,24	1,24	24	0,15	19,36	2,35	-9,11	Π
Λοιποί Αλλοδαποί Επενδυτές	0	0,00	0,00	0,00	1	0,01	0,00	0,00	0,00	-
III. Λοιποί Επενδυτές	492	2,76	6,79	0,82	387	2,35	16,87	2,05	-10,08	Π
Σύνολα (I+II+III)	17.829	100,00	824,71	100,00	16.472	100,00	824,71	100,00		

Σημείωση : Από 10/10/2011, σύμφωνα με τον ισχύοντα από 22/08/2011 Κανονισμό του Χ.Α. και τις σχετικές με αυτόν ισχύουσες αποφάσεις του Δ.Σ. του Χ.Α., η Κατηγορία Αξιών Μεγάλης Κεφαλαιοποίησης και η κατηγορία Μεσαίας και Μικρής Κεφαλαιοποίησης καταργήθηκαν και οι μετοχές των κατηγοριών αυτών μεταφέρθηκαν στην κατηγορία της Κύριας Αγοράς.

1.3.3 Ανάλυση Συναλλαγών στο Χ.Α. βάσει Κατηγορίας Επενδυτών για τον Δείκτη FTSE / Athex Large Cap

FTSE/Athex Large Cap (01/07/2013-31/07/2013)	Αγορές				Πωλήσεις				Διαφορά (εκατ. €)	Διαφορά (2013) (εκατ. €)		
	Ενεργές Μεριδές		Αξία Συναλλαγών		Ενεργές Μεριδές		Αξία Συναλλαγών					
	πλήθος	%	(εκατ. €)	%	πλήθος	%	(εκατ. €)	%				
Κατηγορίες Επενδυτών												
I. Ημεδαποί Επενδυτές	13.249	93,45	365,11	49,57	12.858	93,79	391,94	53,22	-26,83	Π	-342,40	Π
Ιδιώτες Ημεδαποί	13.079	92,25	204,79	27,81	12.680	92,49	225,50	30,62	-20,71	Π	-137,84	Π
Ιδιωτικές Χρηματοοικονομικές	111	0,78	153,30	20,82	101	0,74	137,02	18,60	16,28	Α	-109,68	Π
Ασφ. Εταιρ. & Συνταξοδοτ. Κεφάλαια	10	0,07	1,39	0,19	7	0,05	1,19	0,16	0,20	Α	-	-
Εταιρείες Επενδύσεων	1	0,01	1,07	0,15	1	0,01	0,12	0,02	0,95	Α	-	-
Αμοibaία Κεφάλαια	49	0,35	46,03	6,25	47	0,34	35,27	4,79	10,76	Α	-	-
Χρηματοπιστωτικά Ιδρύματα	47	0,33	104,32	14,16	42	0,31	99,89	13,56	4,44	Α	-	-
Λοιπά Ιδιωτικών Χρηματοοικονομικών	4	0,03	0,49	0,07	4	0,03	0,55	0,07	-0,06	Π	-	-
Ιδιωτικές μη Χρηματοοικονομικές	56	0,39	2,88	0,39	74	0,54	17,54	2,38	-14,66	Π	-71,08	Π
Εταιρείες (ΑΕ, ΕΠΕ, ΟΕ, κλπ)	54	0,38	2,86	0,39	71	0,52	17,23	2,34	-14,38	Π	-	-
Λοιπά Ιδιωτικών μη Χρηματοοικονομικών	2	0,01	0,03	0,00	3	0,02	0,31	0,04	-0,28	Π	-	-
Δημόσιος Τομέας	3	0,02	4,14	0,56	3	0,02	11,87	1,61	-7,74	Π	-23,80	Π
Λοιποί Ημεδαποί Επενδυτές	0	0,00	0,00	0,00	0	0,00	0,00	0,00	0,00	-	0,00	-
II. Αλλοδαποί Επενδυτές	507	3,58	366,29	49,73	521	3,80	329,77	44,78	36,52	Α	369,11	Α
Ιδιώτες - Αλλοδαποί	346	2,44	10,37	1,41	368	2,68	5,54	0,75	4,83	Α	-	-
Νομικά Πρόσωπα	62	0,44	119,29	16,20	62	0,45	96,73	13,13	22,56	Α	-	-
Θεσμικοί Επενδυτές	77	0,54	226,57	30,76	72	0,53	208,74	28,34	17,83	Α	-	-
Λοιπά Νομικά Πρόσωπα	22	0,16	10,06	1,37	18	0,13	18,75	2,55	-8,69	Π	-	-
Λοιποί Αλλοδαποί Επενδυτές	0	0,00	0,00	0,00	1	0,01	0,00	0,00	0,00	Π	-	-
III. Λοιποί Επενδυτές	422	2,98	5,10	0,69	330	2,41	14,79	2,01	-9,69	Π	-26,71	Π
Σύνολα (I+II+III)	14.178	100,00	736,50	100,00	13.709	100,00	736,50	100,00				

1.3.4 Ανάλυση Συναλλαγών στο Χ.Α. βάσει Κατηγορίας Επενδυτών για τον Δείκτη FTSE / Athex Mid Cap

FTSE/Athex Mid Cap (01/07/2013-31/07/2013)	Αγορές				Πωλήσεις				Διαφορά (εκατ. €)	Διαφορά (2013) (εκατ. €)		
	Ενεργές Μεριδές		Αξία Συναλλαγών		Ενεργές Μεριδές		Αξία Συναλλαγών					
	πλήθος	%	(εκατ. €)	%	πλήθος	%	(εκατ. €)	%				
Κατηγορίες Επενδυτών												
I. Ημεδαποί Επενδυτές	7.020	94,16	63,89	84,60	4.936	94,18	65,33	86,52	-1,44	Π	1,15	Α
Ιδιώτες Ημεδαποί	6.933	93,00	53,26	70,53	4.831	92,18	44,51	58,94	8,75	Α	5,13	Α
Ιδιωτικές Χρηματοοικονομικές	58	0,78	9,19	12,17	67	1,28	18,59	24,61	-9,39	Π	-3,28	Π
Ασφ. Εταιρ. & Συνταξοδοτ. Κεφάλαια	3	0,04	0,02	0,03	3	0,06	1,89	2,50	-1,87	Π	-	-
Εταιρείες Επενδύσεων	2	0,03	0,16	0,21	0	0,00	0,00	0,00	0,16	Α	-	-
Αμοibaία Κεφάλαια	20	0,27	5,40	7,14	26	0,50	6,68	8,84	-1,28	Π	-	-
Χρηματοπιστωτικά Ιδρύματα	31	0,42	3,50	4,64	37	0,71	9,90	13,11	-6,40	Π	-	-
Λοιπά Ιδιωτικών Χρηματοοικονομικών	2	0,03	0,12	0,16	1	0,02	0,12	0,15	0,00	Α	-	-
Ιδιωτικές μη Χρηματοοικονομικές	28	0,38	0,77	1,01	37	0,71	2,22	2,94	-1,45	Π	-1,86	Π
Εταιρείες (ΑΕ, ΕΠΕ, ΟΕ, κλπ)	27	0,36	0,75	1,00	35	0,67	2,15	2,85	-1,39	Π	-	-
Λοιπά Ιδιωτικών μη Χρηματοοικονομικών	1	0,01	0,01	0,02	2	0,04	0,07	0,09	-0,06	Π	-	-
Δημόσιος Τομέας	1	0,01	0,67	0,88	1	0,02	0,02	0,03	0,65	Α	1,16	Α
Λοιποί Ημεδαποί Επενδυτές	0	0,00	0,00	0,00	0	0,00	0,00	0,00	0,00	-	0,00	-
II. Αλλοδαποί Επενδυτές	273	3,66	10,22	13,54	192	3,66	8,54	11,32	1,68	Α	-1,16	Π
Ιδιώτες - Αλλοδαποί	204	2,74	1,37	1,81	126	2,40	1,11	1,47	0,26	Α	-	-
Νομικά Πρόσωπα	25	0,34	2,57	3,41	23	0,44	1,78	2,36	0,79	Α	-	-
Θεσμικοί Επενδυτές	40	0,54	6,13	8,12	35	0,67	5,07	6,71	1,07	Α	-	-
Λοιπά Νομικά Πρόσωπα	4	0,05	0,15	0,20	8	0,15	0,59	0,78	-0,45	Π	-	-
Λοιποί Αλλοδαποί Επενδυτές	0	0,00	0,00	0,00	0	0,00	0,00	0,00	0,00	-	-	-
III. Λοιποί Επενδυτές	162	2,17	1,40	1,86	113	2,16	1,64	2,17	-0,23	Π	0,01	Α
Σύνολα (I+II+III)	7.455	100,00	75,51	100,00	5.241	100,00	75,51	100,00				

1.3.5 Ανάλυση Συναλλαγών στο Χ.Α. βάσει Κατηγορίας Επενδυτών για τον Δείκτη FTSE / Athex Mid-Small Cap Θεμελιωδών Μεγεθών

FTSE/Athex Mid-Small Cap Θεμελιωδών Μεγεθών (01/07/2013-31/07/2013)	Αγορές				Πωλήσεις				Διαφορά (εκατ. €)	Διαφορά (2013) (εκατ. €)		
	Ενεργές Μεριδές		Αξία Συναλλαγών		Ενεργές Μεριδές		Αξία Συναλλαγών					
	πλήθος	%	(εκατ. €)	%	πλήθος	%	(εκατ. €)	%				
Κατηγορίες Επενδυτών												
I. Ημεδαποί Επενδυτές	463	91,32	2,03	75,74	643	95,83	2,23	82,88	-0,19	Π	22,03	A
Ιδιώτες Ημεδαποί	447	88,17	1,46	54,36	635	94,63	2,07	76,94	-0,61	Π	-28,89	Π
Ιδιωτικές Χρηματοοικονομικές	12	2,37	0,56	20,70	5	0,75	0,16	5,77	0,40	A	-10,06	Π
Ασφ. Εταιρ. & Συνταξοδοτ. Κεφάλαια	0	0,00	0,00	0,00	0	0,00	0,00	0,00	0,00	-	-	-
Εταιρείες Επενδύσεων	1	0,20	0,02	0,58	0	0,00	0,00	0,00	0,02	A	-	-
Αμοιβαία Κεφάλαια	6	1,18	0,50	18,55	0	0,00	0,00	0,00	0,50	A	-	-
Χρηματοπιστωτικά Ιδρύματα	5	0,99	0,04	1,58	4	0,60	0,15	5,75	-0,11	Π	-	-
Λοιπά Ιδιωτικών Χρηματοοικονομικών	0	0,00	0,00	0,00	1	0,15	0,00	0,03	0,00	Π	-	-
Ιδιωτικές μη Χρηματοοικονομικές	4	0,79	0,02	0,67	3	0,45	0,00	0,17	0,01	A	60,95	A
Εταιρείες (ΑΕ, ΕΠΕ, ΟΕ, κλπ)	4	0,79	0,02	0,67	3	0,45	0,00	0,17	0,01	A	-	-
Λοιπά Ιδιωτικών μη Χρηματοοικονομικών	0	0,00	0,00	0,00	0	0,00	0,00	0,00	0,00	-	-	-
Δημόσιος Τομέας	0	0,00	0,00	0,00	0	0,00	0,00	0,00	0,00	-	0,02	A
Λοιποί Ημεδαποί Επενδυτές	0	0,00	0,00	0,00	0	0,00	0,00	0,00	0,00	-	0,00	-
II. Αλλοδαποί Επενδυτές	29	5,72	0,61	22,74	17	2,53	0,42	15,61	0,19	A	-21,02	Π
Ιδιώτες - Αλλοδαποί	5	0,99	0,00	0,09	6	0,89	0,02	0,59	-0,01	Π	-	-
Νομικά Πρόσωπα	8	1,58	0,05	1,94	2	0,30	0,09	3,37	-0,04	Π	-	-
Θεσμικοί Επενδυτές	14	2,76	0,55	20,51	7	1,04	0,30	11,32	0,25	A	-	-
Λοιπά Νομικά Πρόσωπα	2	0,39	0,01	0,20	2	0,30	0,01	0,33	0,00	Π	-	-
Λοιποί Αλλοδαποί Επενδυτές	0	0,00	0,00	0,00	0	0,00	0,00	0,00	0,00	-	-	-
III. Λοιποί Επενδυτές	15	2,96	0,04	1,53	11	1,64	0,04	1,50	0,00	A	-1,00	Π
Σύνολα (I+II+III)	507	100,00	2,69	100,00	671	100,00	2,69	100,00				

Σημείωση : Ο δείκτης FTSE/Athex Mid-Small Cap Θεμελιωδών Μεγεθών εισήχθη στο Χ.Α. στις 29/10/2012.

1.3.6 Ανάλυση Συναλλαγών στο Χ.Α. βάσει Κατηγορίας Επενδυτών για τον Δείκτη FTSE / Athex Δείκτης Αγοράς

FTSE/Athex Δείκτης Αγοράς (01/07/2013-31/07/2013)	Αγορές				Πωλήσεις				Διαφορά (εκατ. €)	Διαφορά (2013) (εκατ. €)		
	Ενεργές Μεριδές		Αξία Συναλλαγών		Ενεργές Μεριδές		Αξία Συναλλαγών					
	πλήθος	%	(εκατ. €)	%	πλήθος	%	(εκατ. €)	%				
Κατηγορίες Επενδυτών												
I. Ημεδαποί Επενδυτές	16.460	93,71	434,32	53,08	14.955	93,99	462,68	56,55	-28,36	Π	-542,00	Π
Ιδιώτες Ημεδαποί	16.273	92,64	262,27	32,05	14.735	92,61	274,97	33,61	-12,70	Π	-271,15	Π
Ιδιωτικές Χρηματοοικονομικές	120	0,68	163,40	19,97	123	0,77	156,00	19,07	7,40	A	-161,89	Π
Ασφ. Εταιρ. & Συνταξοδοτ. Κεφάλαια	10	0,06	1,42	0,17	8	0,05	3,09	0,38	-1,67	Π	-	-
Εταιρείες Επενδύσεων	2	0,01	1,24	0,15	1	0,01	0,12	0,01	1,12	A	-	-
Αμοιβαία Κεφάλαια	50	0,28	52,24	6,38	54	0,34	42,20	5,16	10,04	A	-	-
Χρηματοπιστωτικά Ιδρύματα	53	0,30	107,90	13,19	55	0,35	109,93	13,44	-2,03	Π	-	-
Λοιπά Ιδιωτικών Χρηματοοικονομικών	5	0,03	0,60	0,07	5	0,03	0,67	0,08	-0,06	Π	-	-
Ιδιωτικές μη Χρηματοοικονομικές	64	0,36	3,85	0,47	94	0,59	19,82	2,42	-15,97	Π	-82,34	Π
Εταιρείες (ΑΕ, ΕΠΕ, ΟΕ, κλπ)	61	0,35	3,81	0,47	91	0,57	19,44	2,38	-15,63	Π	-	-
Λοιπά Ιδιωτικών μη Χρηματοοικονομικών	3	0,02	0,04	0,00	3	0,02	0,38	0,05	-0,34	Π	-	-
Δημόσιος Τομέας	3	0,02	4,80	0,59	3	0,02	11,89	1,45	-7,09	Π	-26,61	Π
Λοιποί Ημεδαποί Επενδυτές	0	0,00	0,00	0,00	0	0,00	0,00	0,00	0,00	-	0,00	-
II. Αλλοδαποί Επενδυτές	620	3,53	377,25	46,11	579	3,64	338,97	41,43	38,28	A	593,56	A
Ιδιώτες - Αλλοδαποί	442	2,52	11,77	1,44	408	2,56	6,67	0,82	5,10	A	-	-
Νομικά Πρόσωπα	71	0,40	121,95	14,90	69	0,43	98,79	12,07	23,15	A	-	-
Θεσμικοί Επενδυτές	85	0,48	233,32	28,52	79	0,50	214,15	26,17	19,17	A	-	-
Λοιπά Νομικά Πρόσωπα	22	0,13	10,22	1,25	22	0,14	19,35	2,36	-9,13	Π	-	-
Λοιποί Αλλοδαποί Επενδυτές	0	0,00	0,00	0,00	1	0,01	0,00	0,00	0,00	Π	-	-
III. Λοιποί Επενδυτές	485	2,76	6,62	0,81	377	2,37	16,55	2,02	-9,92	Π	-51,56	Π
Σύνολα (I+II+III)	17.565	100,00	818,20	100,00	15.911	100,00	818,20	100,00				

1.3.7 Ανάλυση Συναλλαγών στο Χ.Α. βάσει Κατηγορίας Επενδυτών για τον Δείκτη FTSE / Athex Διεθνούς Δραστηριοποίησης Plus

FTSE/Athex Διεθνούς Δραστηριοποίησης Plus (01/07/2013-31/07/2013)	Αγορές				Πωλήσεις				Διαφορά (εκατ. €)	Διαφορά (2013) (εκατ. €)		
	Ενεργές Μεριδές		Αξία Συναλλαγών		Ενεργές Μεριδές		Αξία Συναλλαγών					
Κατηγορίες Επενδυτών	πλήθος	%	(εκατ. €)	%	πλήθος	%	(εκατ. €)	%	(εκατ. €)	(εκατ. €)		
I. Ημεδαποί Επενδυτές	3.818	94,02	46,83	40,49	4.269	94,70	58,63	50,69	-11,80	Π	-21,86	Π
Ιδιώτες Ημεδαποί	3.723	91,68	28,40	24,56	4.174	92,59	33,56	29,02	-5,16	Π	-52,85	Π
Ιδιωτικές Χρηματοοικονομικές	72	1,77	17,74	15,34	70	1,55	24,35	21,05	-6,60	Π	-22,35	Π
Ασφ. Εταιρ. & Συνταξοδοτ. Κεφάλαια	6	0,15	0,28	0,24	4	0,09	0,39	0,33	-0,11	Π	-	-
Εταιρείες Επενδύσεων	2	0,05	0,03	0,03	1	0,02	0,06	0,05	-0,03	Π	-	-
Αμοιβαία Κεφάλαια	32	0,79	5,24	4,53	36	0,80	12,68	10,97	-7,44	Π	-	-
Χρηματοπιστωτικά Ιδρύματα	30	0,74	12,19	10,54	27	0,60	11,20	9,68	0,99	A	-	-
Λοιπά Ιδιωτικών Χρηματοοικονομικών	2	0,05	0,01	0,01	2	0,04	0,02	0,02	-0,01	Π	-	-
Ιδιωτικές μη Χρηματοοικονομικές	22	0,54	0,55	0,47	23	0,51	0,44	0,38	0,11	A	53,11	A
Εταιρείες (ΑΕ, ΕΠΕ, ΟΕ, κλπ)	20	0,49	0,51	0,44	22	0,49	0,37	0,32	0,14	A	-	-
Λοιπά Ιδιωτικών μη Χρηματοοικονομικών	2	0,05	0,03	0,03	1	0,02	0,07	0,06	-0,04	Π	-	-
Δημόσιος Τομέας	1	0,02	0,14	0,12	2	0,04	0,28	0,24	-0,14	Π	0,23	A
Λοιποί Ημεδαποί Επενδυτές	0	0,00	0,00	0,00	0	0,00	0,00	0,00	0,00	-	0,00	-
II. Αλλοδαποί Επενδυτές	124	3,05	68,09	58,87	128	2,84	56,38	48,74	11,72	A	23,41	A
Ιδιώτες - Αλλοδαποί	53	1,31	0,24	0,21	58	1,29	0,36	0,32	-0,12	Π	-	-
Νομικά Πρόσωπα	21	0,52	30,91	26,72	22	0,49	26,35	22,78	4,56	A	-	-
Θεσμικοί Επενδυτές	41	1,01	35,97	31,10	38	0,84	29,47	25,48	6,50	A	-	-
Λοιπά Νομικά Πρόσωπα	9	0,22	0,98	0,85	10	0,22	0,20	0,17	0,78	A	-	-
Λοιποί Αλλοδαποί Επενδυτές	0	0,00	0,00	0,00	0	0,00	0,00	0,00	0,00	-	-	-
III. Λοιποί Επενδυτές	119	2,93	0,74	0,64	111	2,46	0,65	0,57	0,08	A	-1,55	Π
Σύνολα (I+II+III)	4.061	100,00	115,66	100,00	4.508	100,00	115,66	100,00				

Σημείωση : Ο δείκτης FTSE/Athex Διεθνούς Δραστηριοποίησης Plus εισήχθη στο Χ.Α. στις 03/12/2012.

1.3.8 Ανάλυση Συναλλαγών στο Χ.Α. βάσει Κατηγορίας Επενδυτών για τον Δείκτη Τιμών Μεσαίας & Μικρής Κεφαλοποίησης

Δείκτης Τιμών Μεσαίας & Μικρής Κεφ. (01/07/2013-31/07/2013)	Αγορές				Πωλήσεις				Διαφορά (εκατ. €)	Διαφορά (2013) (εκατ. €)		
	Ενεργές Μεριδές		Αξία Συναλλαγών		Ενεργές Μεριδές		Αξία Συναλλαγών					
Κατηγορίες Επενδυτών	πλήθος	%	(εκατ. €)	%	πλήθος	%	(εκατ. €)	%	(εκατ. €)	(εκατ. €)		
I. Ημεδαποί Επενδυτές	626	95,28	4,08	83,72	794	96,24	4,56	93,55	-0,48	Π	-2,28	Π
Ιδιώτες Ημεδαποί	612	93,15	2,82	57,81	779	94,42	3,78	77,43	-0,96	Π	-3,32	Π
Ιδιωτικές Χρηματοοικονομικές	8	1,22	1,05	21,56	9	1,09	0,76	15,60	0,29	A	1,23	A
Ασφ. Εταιρ. & Συνταξοδοτ. Κεφάλαια	0	0,00	0,00	0,00	0	0,00	0,00	0,00	0,00	-	-	-
Εταιρείες Επενδύσεων	0	0,00	0,00	0,00	0	0,00	0,00	0,00	0,00	-	-	-
Αμοιβαία Κεφάλαια	4	0,61	0,53	10,93	4	0,48	0,24	4,90	0,29	A	-	-
Χρηματοπιστωτικά Ιδρύματα	4	0,61	0,52	10,64	5	0,61	0,52	10,70	0,00	Π	-	-
Λοιπά Ιδιωτικών Χρηματοοικονομικών	0	0,00	0,00	0,00	0	0,00	0,00	0,00	0,00	-	-	-
Ιδιωτικές μη Χρηματοοικονομικές	6	0,91	0,21	4,34	6	0,73	0,03	0,52	0,19	A	-0,18	Π
Εταιρείες (ΑΕ, ΕΠΕ, ΟΕ, κλπ)	6	0,91	0,21	4,34	5	0,61	0,02	0,41	0,19	A	-	-
Λοιπά Ιδιωτικών μη Χρηματοοικονομικών	0	0,00	0,00	0,00	1	0,12	0,00	0,10	0,00	Π	-	-
Δημόσιος Τομέας	0	0,00	0,00	0,00	0	0,00	0,00	0,00	0,00	-	0,00	A
Λοιποί Ημεδαποί Επενδυτές	0	0,00	0,00	0,00	0	0,00	0,00	0,00	0,00	-	0,00	-
II. Αλλοδαποί Επενδυτές	15	2,28	0,71	14,61	10	1,21	0,22	4,55	0,49	A	0,62	A
Ιδιώτες - Αλλοδαποί	6	0,91	0,01	0,18	4	0,48	0,00	0,04	0,01	A	-	-
Νομικά Πρόσωπα	3	0,46	0,10	2,02	2	0,24	0,13	2,76	-0,04	Π	-	-
Θεσμικοί Επενδυτές	5	0,76	0,60	12,35	3	0,36	0,08	1,63	0,52	A	-	-
Λοιπά Νομικά Πρόσωπα	1	0,15	0,00	0,05	1	0,12	0,01	0,12	0,00	Π	-	-
Λοιποί Αλλοδαποί Επενδυτές	0	0,00	0,00	0,00	0	0,00	0,00	0,00	0,00	-	-	-
III. Λοιποί Επενδυτές	16	2,44	0,08	1,67	21	2,55	0,09	1,90	-0,01	Π	1,65	A
Σύνολα (I+II+III)	657	100,00	4,88	100,00	825	100,00	4,88	100,00				

Σημείωση για τους πίνακες της ενότητας: Για τον υπολογισμό των μεγεθών σε πίνακες που αφορούν Δείκτες ή Κατηγορίες του Χ.Α. δεν λαμβάνονται υπόψη οι συναλλαγές τυχόν δικαιωμάτων που έχουν προκύψει από τις αξίες.

1.3.9 Ανάλυση Συναλλαγών στο Χ.Α. βάσει Γεωγραφικής Κατανομής στην Ελληνική Επικράτεια

Έλληνες επενδυτές (01/07/2013-31/07/2013)	Αγορές				Πωλήσεις				Διαφορά (εκατ. €)
	Ενεργές Μεριδες		Αξία Συναλλαγών		Ενεργές Μεριδες		Αξία Συναλλαγών		
	πλήθος	%	(εκατ. €)	%	πλήθος	%	(εκατ. €)	%	
Περιφέρειες									
Αττική	9.215	52,54	368,27	79,70	9.616	52,46	398,03	79,40	-29,75 Π
Κεντρική Μακεδονία	2.163	12,33	24,59	5,32	2.296	12,53	27,45	5,48	-2,87 Π
Κρήτη	705	4,02	8,71	1,88	803	4,38	9,99	1,99	-1,28 Π
Δυτική Ελλάδα	641	3,65	8,21	1,78	671	3,66	8,62	1,72	-0,42 Π
Θεσσαλία	847	4,83	7,66	1,66	865	4,72	8,58	1,71	-0,92 Π
Πελοπόννησος	718	4,09	7,49	1,62	784	4,28	8,27	1,65	-0,77 Π
Στερεά Ελλάδα	410	2,34	5,67	1,23	437	2,38	6,75	1,35	-1,08 Π
Αν. Μακεδονία - Θράκη	600	3,42	5,83	1,26	683	3,73	6,60	1,32	-0,77 Π
Δυτική Μακεδονία	363	2,07	4,18	0,90	323	1,76	4,12	0,82	0,06 Α
Ήπειρος	324	1,85	3,14	0,68	335	1,83	3,56	0,71	-0,41 Π
Νότιο Αιγαίο	251	1,43	2,75	0,59	264	1,44	2,56	0,51	0,19 Α
Ιόνια Νησιά	204	1,16	2,17	0,47	201	1,10	2,25	0,45	-0,09 Π
Βόρειο Αιγαίο	170	0,97	1,39	0,30	176	0,96	1,39	0,28	0,00 Π
Μη Έγκυροι Τ.Κ.	928	5,29	12,03	2,60	876	4,78	13,13	2,62	-1,10 Π
Σύνολο	17.539	100,00	462,09	100,00	18.330	100,00	501,30	100,00	-39,21 Π

Σημειώσεις:

1. Η γεωγραφική ταξινόμηση των Μεριδών βασίστηκε στη κατηγοριοποίηση της Ελληνικής Επικράτειας σε περιφέρειες, σύμφωνα με τα στοιχεία του Υπουργείου Εσωτερικών.
2. Η ταξινόμηση αφορά Μεριδες Επενδυτών όπου έχει δηλωθεί η Ελλάδα ως Χώρα Φορολογικής Κατοικίας και γίνεται με βάση τους ταχυδρομικούς κωδικούς που έχουν καταχωρηθεί στην Μεριδα.
3. Ως έγκυροι Ταχυδρομικοί Κωδικοί (Τ.Κ.), σύμφωνα με την σχετική κωδικοποίηση των Ελληνικών Ταχυδρομείων θεωρούνται οι 5-ψήφιοι Τ.Κ. όπου το 1ο ψηφίο παίρνει τιμές από 1-8 και τα υπόλοιπα 4 ψηφία παίρνουν τιμές από 0-9.
4. Τυχόν διαφορές σε σχέση με άλλους πίνακες είναι μικρές και βρίσκονται στα όρια του στατιστικού λάθους.
5. Οι περιφέρειες εμφανίζονται σε φθίνουσα διάταξη ως προς την Αξία Συναλλαγών.

1.3.10 Ανάλυση Συναλλαγών στο Χ.Α. βάσει Γεωγραφικής Κατανομής Λοιπών Επενδυτών (αταξιλόγητοι)

Λοιποί επενδυτές (01/07/2013-31/07/2013)	Αγορές				Πωλήσεις				Διαφορά (εκατ. €)
	Ενεργές Μεριδες		Αξία Συναλλαγών		Ενεργές Μεριδες		Αξία Συναλλαγών		
	πλήθος	%	(εκατ. €)	%	πλήθος	%	(εκατ. €)	%	
Χώρες									
Άλλο	509	-	7,39	-	521	-	27,80	-	-20,42 Π

Σημειώσεις:

1. Η ταξινόμηση αφορά Μεριδες επενδυτών όπου δεν έχει δηλωθεί Χώρα Φορολογικής κατοικίας.
2. Τα στοιχεία που παρουσιάζονται συμπίπτουν με την κατηγορία **III Λοιποί Επενδυτές** της παραγράφου **1.3.1** Ανάλυση Συναλλαγών στο Χ.Α. βάσει Κατηγορίας Επενδυτών για το σύνολο των Μετοχών και αναφέρονται για λόγους τάξης.

1.3.11 Ανάλυση Συναλλαγών στο Χ.Α. βάσει Γεωγραφικής Κατανομής Αλλοδαπών Επενδυτών

Ξένοι επενδυτές (01/07/2013-31/07/2013)	Αγορές				Πωλήσεις				Διαφορά	
	Ενεργές Μεριδές		Αξία Συναλλαγών		Ενεργές Μεριδές		Αξία Συναλλαγών			
	Χώρες	πλήθος	%	(εκατ. €)	%	πλήθος	%	(εκατ. €)	%	(εκατ. €)
Σύνολο ΕΕ χωρίς Ελλάδα	579	84,65	388,91	80,69	531	83,62	324,17	76,75	64,74	A
Ηνωμένο Βασίλειο	42	6,14	324,62	67,35	35	5,51	267,11	63,24	57,51	A
Γαλλία	11	1,61	30,72	6,37	13	2,05	21,72	5,14	8,99	A
Κύπρος	487	71,20	13,61	2,82	445	70,08	14,88	3,52	-1,27	Π
Ιρλανδία	2	0,29	9,38	1,95	1	0,16	8,76	2,07	0,62	A
Λουξεμβούργο	10	1,46	6,36	1,32	10	1,57	5,35	1,27	1,00	A
Γερμανία	8	1,17	2,44	0,51	7	1,10	2,58	0,61	-0,15	Π
Βέλγιο	1	0,15	0,00	0,00	3	0,47	2,68	0,64	-2,68	Π
Τσεχία	2	0,29	1,03	0,21	2	0,31	0,61	0,14	0,42	A
Ολλανδία	4	0,58	0,45	0,09	2	0,31	0,05	0,01	0,39	A
Δανία	0	0,00	0,00	0,00	1	0,16	0,25	0,06	-0,25	Π
Ιταλία	4	0,58	0,22	0,05	4	0,63	0,02	0,00	0,20	A
Βουλγαρία	2	0,29	0,04	0,01	2	0,31	0,10	0,02	-0,06	Π
Σουηδία	3	0,44	0,04	0,01	4	0,63	0,02	0,00	0,02	A
Ρουμανία	0	0,00	0,00	0,00	1	0,16	0,01	0,00	-0,01	Π
Αυστρία	1	0,15	0,01	0,00	0	0,00	0,00	0,00	0,01	A
Μάλτα	0	0,00	0,00	0,00	0	0,00	0,00	0,00	0,00	A
Ουγγαρία	0	0,00	0,00	0,00	1	0,16	0,00	0,00	0,00	Π
Ισπανία	1	0,15	0,00	0,00	0	0,00	0,00	0,00	0,00	A
Λετονία	1	0,15	0,00	0,00	0	0,00	0,00	0,00	0,00	A
Εσθονία	0	0,00	0,00	0,00	0	0,00	0,00	0,00	0,00	A
Λιθουανία	0	0,00	0,00	0,00	0	0,00	0,00	0,00	0,00	A
Πολωνία	0	0,00	0,00	0,00	0	0,00	0,00	0,00	0,00	A
Πορτογαλία	0	0,00	0,00	0,00	0	0,00	0,00	0,00	0,00	A
Σλοβακία	0	0,00	0,00	0,00	0	0,00	0,00	0,00	0,00	A
Σλοβενία	0	0,00	0,00	0,00	0	0,00	0,00	0,00	0,00	A
Φινλανδία	0	0,00	0,00	0,00	0	0,00	0,00	0,00	0,00	A
Χώρες εκτός ΕΕ	105	15,35	93,08	19,31	104	16,38	98,20	23,25	-5,11	Π
Ελβετία	6	0,88	24,22	5,03	8	1,26	26,67	6,31	-2,45	Π
Νησιά Βερμούδες	5	0,73	19,87	4,12	1	0,16	30,19	7,15	-10,32	Π
Η.Π.Α.	34	4,97	30,11	6,25	27	4,25	13,52	3,20	16,59	A
Καύμαν Νησιά	19	2,78	14,40	2,99	12	1,89	15,55	3,68	-1,15	Π
Λιβερία	5	0,73	0,34	0,07	13	2,05	6,69	1,59	-6,35	Π
Παρθένα Νησιά Αγγλίας	1	0,15	1,77	0,37	6	0,94	3,81	0,90	-2,04	Π
Marshall Islands	7	1,02	1,11	0,23	9	1,42	1,10	0,26	0,01	A
Καναδάς	3	0,44	0,74	0,15	2	0,31	0,08	0,02	0,66	A
Παναμάς	2	0,29	0,02	0,00	2	0,31	0,16	0,04	-0,14	Π
Αυστραλία	6	0,88	0,05	0,01	4	0,63	0,06	0,01	-0,01	Π
Ιαπωνία	1	0,15	0,01	0,00	1	0,16	0,01	0,00	0,00	Π
Λοπές Χώρες	16	2,34	0,44	0,09	19	2,99	0,35	0,08	0,09	A
Σύνολο	684	100,00	482,00	100,00	635	100,00	422,37	100,00	59,63	A

Σημειώσεις:

1. Η ταξινόμηση αφορά Μεριδές επενδυτών όπου έχει δηλωθεί άλλη Χώρα Φορολογική κατοικίας πέραν της Ελλάδας.
2. Η ταξινόμηση έχει γίνει βάσει των κωδικών χωρών που συμπεριλαμβάνονται στο πρότυπο ISO 3166-1:1997.
3. Οι χώρες εκτός Ευρωπαϊκής Ένωσης επιλέχθηκαν γιατί παρουσιάζουν Αξία Συναλλαγών άνω των € 10 εκατομμυρίων.
4. Οι χώρες εμφανίζονται σε φθίνουσα διάταξη ως προς την Αξία Συναλλαγών.

2 Συμμετοχή Επενδυτών στο Χ.Α.

2.1 Συμμετοχή Επενδυτών σε Μετοχές – Στοιχεία Μηνός Ιουλίου 2013

2.1.1 Συμμετοχή Επενδυτών στο Σύνολο Εισηγμένων και τις Βασικές Κατηγορίες Αγοράς Αξιών

Κεφαλαιοποίηση (Στοιχεία: 31/07/2013)	Σύνολο Εισηγμένων						Κύρια Αγορά					
	Μερίδ. με υπόλ.		Κεφαλαιοποίηση (με ΤΧΣ)		Κεφαλαιοποίηση (χωρίς ΤΧΣ)		Μερίδ. με υπόλ.		Κεφαλαιοποίηση (με ΤΧΣ)		Κεφαλαιοποίηση (χωρίς ΤΧΣ)	
	πλήθος	%	(εκατ. €)	%	πλήθος	%	πλήθος	%	(εκατ. €)	%	(εκατ. €)	%
Κατηγορίες Επενδυτών												
I. Ημεδαποί Επενδυτές	856.197	96,72	16.672,81	36,24	16.672,81	54,95	715.032	96,79	14.518,88	33,98	14.518,88	53,64
Ιδιώτες Ημεδαποί	852.407	96,29	6.895,74	14,99	6.895,74	22,73	711.970	96,38	5.894,03	13,79	5.894,03	21,78
Ιδιωτικές Χρηματοοικονομικές	388	0,04	2.491,97	5,42	2.491,97	8,21	315	0,04	2.067,08	4,84	2.067,08	7,64
Ασφ. Εταιρ. & Συνταξιοδοτ. Κεφάλαια	52	0,01	95,31	0,21	95,31	0,31	48	0,01	91,35	0,21	91,35	0,34
Εταιρείες Επενδύσεων	4	0,00	19,46	0,04	19,46	0,06	4	0,00	18,95	0,04	18,95	0,07
Αμοιβαία Κεφάλαια	95	0,01	1.223,34	2,66	1.223,34	4,03	82	0,01	1.192,44	2,79	1.192,44	4,41
Χρηματοπιστωτικά Ιδρύματα	117	0,01	1.100,85	2,39	1.100,85	3,63	96	0,01	715,90	1,68	715,90	2,64
Λοπά Ιδιωτικών Χρηματοοικονομικών	120	0,01	53,02	0,12	53,02	0,17	85	0,01	48,44	0,11	48,44	0,18
Ιδιωτικές μη Χρηματοοικονομικές	2.799	0,32	2.532,25	5,50	2.532,25	8,35	2.223	0,30	2.084,62	4,88	2.084,62	7,70
Εταιρείες (ΑΕ, ΕΠΕ, ΟΕ, κλπ)	2.142	0,24	2.333,70	5,07	2.333,70	7,69	1.784	0,24	1.924,38	4,50	1.924,38	7,11
Λοπά Ιδιωτικών μη Χρηματοοικονομικών	657	0,07	198,55	0,43	198,55	0,65	439	0,06	160,24	0,38	160,24	0,59
Δημόσιος Τομέας	601	0,07	4.752,82	10,33	4.752,82	15,66	522	0,07	4.473,13	10,47	4.473,13	16,53
Λοιποί Ημεδαποί Επενδυτές	2	0,00	0,02	0,00	0,02	0,00	2	0,00	0,02	0,00	0,02	0,00
II. Αλλοδαποί Επενδυτές	15.536	1,76	13.095,99	28,47	13.095,99	43,16	10.939	1,48	11.994,10	28,07	11.994,10	44,31
Ιδιώτες - Αλλοδαποί	11.611	1,31	94,20	0,20	94,20	0,31	7.606	1,03	68,37	0,16	68,37	0,25
Νομικά Πρόσωπα	1.208	0,14	5.189,43	11,28	5.189,43	17,10	879	0,12	4.599,59	10,76	4.599,59	16,99
Θεσμικοί Επενδυτές	2.320	0,26	6.058,03	13,17	6.058,03	19,97	2.153	0,29	5.704,00	13,35	5.704,00	21,07
Λοπά Νομικά Πρόσωπα	391	0,04	1.754,28	3,81	1.754,28	5,78	300	0,04	1.622,13	3,80	1.622,13	5,99
Λοιποί Αλλοδαποί Επενδυτές	6	0,00	0,05	0,00	0,05	0,00	1	0,00	0,00	0,00	0,00	0,00
III. Λοιποί Επενδυτές	13.474	1,52	574,12	1,25	574,12	1,89	12.754	1,73	554,15	1,30	554,15	2,05
IV. Ταμείο Χρηματοπιστωτικής Σταθερότητας (ΤΧΣ)	1	0,00	15.663,01	34,05			1	0,00	15.663,01	36,66		
Σύνολα (I+II+III)	885.208	100,00	46.005,92	100,00	30.342,92	100,00	738.726	100,00	42.730,13	100,00	27.067,12	100,00



2.1.2 Συμμετοχή Επενδυτών σε Μετοχές που συνθέτουν τον Δείκτη FTSE / Athex Large Cap & Μ.Ο. Μετόχων στις Μετοχές που συνθέτουν τον Δείκτη

Κεφαλαιοποίηση (Στοιχεία: 31/07/2013)	FTSE/Athex Large Cap					
	Μεριδ. με υπόλ.		Κεφαλαιοποίηση (με ΤΧΣ)		Κεφαλαιοποίηση (χωρίς ΤΧΣ)	
Κατηγορίες Επενδυτών	πλήθος	%	(εκατ. €)	%	(εκατ. €)	%
I. Ημεδαποί Επενδυτές	524.856	96,24	10.742,55	30,13	10.742,55	48,28
Ιδιώτες Ημεδαποί	522.450	95,80	3.673,61	10,30	3.673,61	16,51
Ιδιωτικές Χρηματοοικονομικές	236	0,04	1.708,66	4,79	1.708,66	7,68
Ασφ. Εταιρ. & Συνταξοδοτ. Κεφάλαια	41	0,01	78,09	0,22	78,09	0,35
Εταιρείες Επενδύσεων	3	0,00	10,81	0,03	10,81	0,05
Αμοibaία Κεφάλαια	77	0,01	1.018,41	2,86	1.018,41	4,58
Χρηματοπιστωτικά Ιδρύματα	73	0,01	555,86	1,56	555,86	2,50
Λοπά Ιδιωτικών Χρηματοοικονομικών	42	0,01	45,49	0,13	45,49	0,20
Ιδιωτικές μη Χρηματοοικονομικές	1.697	0,31	1.422,88	3,99	1.422,88	6,39
Εταιρείες (ΑΕ, ΕΠΕ, ΟΕ, κλπ)	1.330	0,24	1.279,33	3,59	1.279,33	5,75
Λοπά Ιδιωτικών μη Χρηματοοικονομικών	367	0,07	143,54	0,40	143,54	0,65
Δημόσιος Τομέας	471	0,09	3.937,38	11,04	3.937,38	17,69
Λοιποί Ημεδαποί Επενδυτές	2	0,00	0,01	0,00	0,01	0,00
II. Αλλοδαποί Επενδυτές	8.472	1,55	11.085,68	31,10	11.085,68	49,82
Ιδιώτες - Αλλοδαποί	5.437	1,00	58,91	0,17	58,91	0,26
Νομικά Πρόσωπα	725	0,13	4.329,57	12,14	4.329,57	19,46
Θεσμικοί Επενδυτές	2.056	0,38	5.248,28	14,72	5.248,28	23,59
Λοπά Νομικά Πρόσωπα	253	0,05	1.448,92	4,06	1.448,92	6,51
Λοιποί Αλλοδαποί Επενδυτές	1	0,00	0,00	0,00	0,00	0,00
III. Λοιποί Επενδυτές	12.011	2,20	423,79	1,19	423,79	1,90
IV. Ταμείο Χρηματοπιστωτικής Σταθερότητας (ΤΧΣ)	1	0,00	13.396,99	37,58		
Σύνολα (I+II+III)	545.340	100,00	35.649,01	100,00	22.252,01	100,00

Μέσος όρος Μετόχων των ISINS που συνθέτουν τον FTSE/XA Large Cap			
		Μ.Ο. Μετόχων Ιουλίου 2013	Μ.Ο. Μετόχων 2013
ISIN	Περιγραφή ISIN	Πλήθος	Πλήθος
GRS015013006	ALPHA ΤΡΑΠΕΖΑ Α.Ε.-ΚΟ	139.429	136.153
CH0198251305	COCA-COLA HBC AG	2.687	2.051
GRS491003000	EUROBANK PROPERTIES Α.Ε.Ε.Α.Π.-ΚΟ	8.831	9.004
GRS294003009	FOLLI-FOLLIE Α.Ε. ΕΜΠΟΡΙΚΗ.ΒΙΟΤ. & ΤΕΧΝΙΚΗ-ΚΟ	7.456	7.476
GRS346153000	FRIGOGLASS Α.Β.Ε.Ε.-ΚΟ	9.413	9.442
GRS282183003	JUMBO ΑΝΩΝΥΜΗ ΕΜΠΟΡΙΚΗ ΕΤΑΙΡΕΙΑ-ΚΟ	4.221	4.312
GRS314003005	MARFIN INVESTMENT GROUP ΑΝΩΝΥΜ. ΕΤ. ΣΥΜΜΕΤΟΧΩΝ -ΚΟ	37.449	37.595
GRS074083007	Α.Ε.ΤΣΙΜΕΝΤΩΝ ΤΙΤΑΝ-ΚΟ	8.904	8.906
GRS085101004	ΒΙΟΧΑΛΚΟ Α.Ε.-ΚΑ	14.480	14.427
GRS434003000	ΔΗΜΟΣΙΑ ΕΠΙΧΕΙΡΗΣΗ ΗΛΕΚΤΡΙΣΜΟΥ Α.Ε.-ΚΟ	22.036	21.849
GRS359353000	Ε.Υ.Δ.Α.Π Α.Ε.-ΚΟ	27.384	27.542
GRS003003019	ΕΘΝΙΚΗ ΤΡΑΠΕΖΑ ΤΗΣ ΕΛΛΑΔΟΣ-ΚΟ	234.987	230.689
GRS191213008	ΕΛΛΑΚΤΩΡ Α.Ε.-ΚΟ	26.090	26.207
GRS298343005	ΕΛΛΗΝΙΚΑ ΠΕΤΡΕΛΑΙΑ Α.Ε.-ΚΟ	84.852	84.887
GRS395363005	ΕΛΛΗΝΙΚΑ ΧΡΗΜΑΤΙΣΤΗΡΙΑ Α.Ε.ΣΥΜ.ΕΚ.ΔΙΑΚ. & ΚΑΤ.-ΚΟ	10.653	10.534
GRS343313003	ΙΝΤΡΑΛΟΤ Α.Ε.-ΚΟ	12.824	12.776
GRS091103002	ΜΕΤΚΑ Α.Ε.-ΚΟ	8.214	8.183
GRS426003000	ΜΟΤΟΡ ΟΙΛ ΕΛΛΑΣ -ΚΟ	12.272	12.250
GRS393503008	ΜΥΤΙΛΗΝΑΙΟΣ Α.Ε.-ΚΟ	31.554	31.516
GRS470003013	ΟΡΓΑΝΙΣΜΟΣ ΛΙΜΕΝΟΣ ΠΕΙΡΑΙΩΣ Α.Ε.-ΚΟ	5.262	5.210
GRS419003009	ΟΡΓΑΝΙΣΜΟΣ ΠΡΟΓΝΩΣΤΙΚΩΝ ΑΓΩΓΩΝ ΠΟΔΟΣΦΑΙΡΟΥ Α.Ε.-ΚΟ	34.940	35.000
GRS260333000	ΟΡΓΑΝΙΣΜΟΣ ΤΗΛΕΠΙΚΟΙΝΩΝΙΩΝ ΤΗΣ ΕΛΛΑΔΟΣ Α.Ε.-ΚΟ	108.294	108.266
GRS300103009	ΣΩΛΗΝΟΥΡΓΕΙΑ ΚΟΡΙΝΘΟΥ Α.Ε.-ΚΟ	8.821	8.662
GRS496003005	ΤΕΡΝΑ ΕΝΕΡΓΕΙΑΚΗ Α.Β.Ε.Τ.Ε.-ΚΟ	15.827	15.803
GRS014003008	ΤΡΑΠΕΖΑ ΠΕΙΡΑΙΩΣ -ΚΟ	167.102	165.109
Μ.Ο. Μετόχων στο Δείκτη FTSE/XA Large Cap		41.759	42.190

Σημειώσεις : (1) Τα ISINS που συνθέτουν το δείκτη FTSE/XA Large Cap αφορούν την σύνθεση του Δείκτη στις 31/07/2013

(2) Οι Μ.Ο. μετόχων στον Δείκτη FTSE/XA Large Cap (Μηνιαίοι & Ετήσιοι), έχουν υπολογιστεί για όλα τα ISINS των εισηγμένων που συμμετείχαν στον δείκτη για το χρονικό διάστημα που συμμετείχαν σε αυτόν.



2.1.3. Συμμετοχή Επενδυτών σε Μετοχές που συνθέτουν τους υπόλοιπους Δείκτες FTSE / Athex

Κεφαλαιοποίηση (Στοιχεία: 31/07/2013)	FTSE/Athex Mid Cap						FTSE/Athex Mid-Small Cap Θεμελιωδών Μεγεθών				FTSE/Athex Δείκτης Αγοράς						FTSE/Athex Διεθνούς Δραστηριοποίησης Plus			
	Μεριδ. με υπόλ.		Κεφαλαιοποίηση (με ΤΧΣ)		Κεφαλαιοποίηση (χωρίς ΤΧΣ)		Μεριδ. με υπόλ.		Κεφαλαιοποίηση		Μεριδ. με υπόλ.		Κεφαλαιοποίηση (με ΤΧΣ)		Κεφαλαιοποίηση (χωρίς ΤΧΣ)		Μεριδ. με υπόλ.		Κεφαλαιοποίηση	
	πλήθος	%	(εκατ. €)	%	(εκατ. €)	%	πλήθος	%	(εκατ. €)	%	πλήθος	%	(εκατ. €)	%	(εκατ. €)	%	πλήθος	%	(εκατ. €)	%
I. Ημεδαποί Επενδυτές	221.160	97,49	1.722,94	38,20	1.722,94	76,75	53.797	97,15	829,15	90,18	645.821	96,64	13.067,15	32,00	13.067,15	51,92	152.190	96,48	3.494,17	50,43
Ιδιώτες Ημεδαποί	220.497	97,20	744,93	16,51	744,93	33,19	53.584	96,76	620,10	67,44	643.047	96,23	4.911,98	12,03	4.911,98	19,52	151.651	96,14	1.936,09	27,94
Ιδιωτικές Χρηματοοικονομικές	154	0,07	226,05	5,01	226,05	10,07	67	0,12	23,22	2,53	285	0,04	1.980,25	4,85	1.980,25	7,87	163	0,10	347,99	5,02
Ασφ. Εταιρ. & Συνταξιοδοτ. Κεφάλαια	23	0,01	7,57	0,17	7,57	0,34	7	0,01	0,18	0,02	46	0,01	87,61	0,21	87,61	0,35	23	0,01	10,37	0,15
Εταιρείες Επενδύσεων	3	0,00	3,94	0,09	3,94	0,18	2	0,00	1,30	0,14	4	0,00	17,15	0,04	17,15	0,07	3	0,00	5,84	0,08
Αμοιβαία Κεφάλαια	63	0,03	121,50	2,69	121,50	5,41	29	0,05	18,44	2,01	81	0,01	1.154,03	2,83	1.154,03	4,58	62	0,04	275,50	3,98
Χρηματοπιστωτικά Ιδρύματα	45	0,02	91,55	2,03	91,55	4,08	17	0,03	2,94	0,32	88	0,01	673,98	1,65	673,98	2,68	48	0,03	35,88	0,52
Λοιπά Ιδιωτικών Χρηματοοικονομικών	20	0,01	1,49	0,03	1,49	0,07	12	0,02	0,36	0,04	66	0,01	47,47	0,12	47,47	0,19	27	0,02	20,41	0,29
Ιδιωτικές μη Χρηματοοικονομικές	475	0,21	308,63	6,84	308,63	13,75	133	0,24	185,52	20,18	2.012	0,30	1.793,55	4,39	1.793,55	7,13	338	0,21	1.162,01	16,77
Εταιρείες (ΑΕ, ΕΠΕ, ΟΕ, κλπ)	437	0,19	307,89	6,83	307,89	13,72	116	0,21	185,42	20,17	1.628	0,24	1.649,25	4,04	1.649,25	6,55	307	0,19	1.051,11	15,17
Λοιπά Ιδιωτικών μη Χρηματοοικονομικών	38	0,02	0,74	0,02	0,74	0,03	17	0,03	0,09	0,01	384	0,06	144,30	0,35	144,30	0,57	31	0,02	110,90	1,60
Δημόσιος Τομέας	34	0,01	443,33	9,83	443,33	19,75	13	0,02	0,32	0,03	475	0,07	4.381,35	10,73	4.381,35	17,41	38	0,02	48,08	0,69
Λοιποί Ημεδαποί Επενδυτές	0	0,00	0,00	0,00	0,00	0,00	0	0,00	0,00	0,00	2	0,00	0,01	0,00	0,01	0,00	0	0,00	0,00	0,00
II. Αλλοδαποί Επενδυτές	2.495	1,10	427,00	9,47	427,00	19,02	648	1,17	79,17	8,61	10.039	1,50	11.572,32	28,34	11.572,32	45,98	2.237	1,42	3.185,87	45,98
Ιδιώτες - Αλλοδαποί	1.990	0,88	4,80	0,11	4,80	0,21	502	0,91	0,64	0,07	6.812	1,02	64,79	0,16	64,79	0,26	1.290	0,82	23,22	0,34
Νομικά Πρόσωπα	145	0,06	135,01	2,99	135,01	6,01	45	0,08	23,85	2,59	823	0,12	4.488,33	10,99	4.488,33	17,83	229	0,15	591,51	8,54
Θεσμικοί Επενδυτές	296	0,13	225,57	5,00	225,57	10,05	89	0,16	32,81	3,57	2.118	0,32	5.494,33	13,46	5.494,33	21,83	624	0,40	1.509,72	21,79
Λοιπά Νομικά Πρόσωπα	64	0,03	61,62	1,37	61,62	2,74	12	0,02	21,87	2,38	285	0,04	1.524,87	3,73	1.524,87	6,06	94	0,06	1.061,42	15,32
Λοιποί Αλλοδαποί Επενδυτές	0	0,00	0,00	0,00	0,00	0,00	0	0,00	0,00	0,00	1	0,00	0,00	0,00	0,00	0,00	0	0,00	0,00	0,00
III. Λοιποί Επενδυτές	3.194	1,41	94,82	2,10	94,82	4,22	933	1,68	11,15	1,21	12.390	1,85	530,64	1,30	530,64	2,11	3.314	2,10	248,71	3,59
IV. Ταμείο Χρηματοπιστωτικής Σταθερότητας (ΤΧΣ)	1	0,00	2.266,01	50,24							1	0,00	15.663,01	38,36						
Σύνολο (I+II+III)	226.850	100,00	4.510,77	100,00	2.244,76	100,00	55.378	100,00	919,47	100,00	668.251	100,00	40.833,11	100,00	25.170,11	100,00	157.741	100,00	6.928,75	100,00

2.1.4 Συμμετοχή Επενδυτών σε Μετοχές που συνθέτουν Δείκτες του Χ.Α

Κεφαλαιοποίηση (Στοιχεία: 31/07/2013)	Δείκτης Τιμών Μεσαίας & Μικρής Κεφ.			
	Μερίδ. με υπόλ.		Κεφαλαιοποίηση	
Κατηγορίες Επενδυτών	πλήθος	%	(εκατ. €)	%
I. Ημεδαποί Επενδυτές	42.763	97,29	287,86	73,47
Ιδιώτες Ημεδαποί	42.586	96,89	255,47	65,20
Ιδιωτικές Χρηματοοικονομικές	58	0,13	11,78	3,01
Ασφ. Εταιρ. & Συνταξιοδοτ. Κεφάλαια	6	0,01	1,37	0,35
Εταιρείες Επενδύσεων	4	0,01	1,73	0,44
Αμοιβαία Κεφάλαια	17	0,04	5,55	1,42
Χρηματοπιστωτικά Ιδρύματα	25	0,06	3,12	0,80
Λοπά Ιδιωτικών Χρηματοοικονομικών	6	0,01	0,01	0,00
Ιδιωτικές μη Χρηματοοικονομικές	111	0,25	20,37	5,20
Εταιρείες (ΑΕ, ΕΠΕ, ΟΕ, κλπ)	106	0,24	19,83	5,06
Λοπά Ιδιωτικών μη Χρηματοοικονομικών	5	0,01	0,54	0,14
Δημόσιος Τομέας	8	0,02	0,24	0,06
Λοιποί Ημεδαποί Επενδυτές	0	0,00	0,00	0,00
II. Αλλοδαποί Επενδυτές	471	1,07	100,14	25,56
Ιδιώτες - Αλλοδαποί	337	0,77	0,68	0,17
Νομικά Πρόσωπα	61	0,14	27,53	7,03
Θεσμικοί Επενδυτές	61	0,14	21,67	5,53
Λοπά Νομικά Πρόσωπα	12	0,03	50,26	12,83
Λοιποί Αλλοδαποί Επενδυτές	0	0,00	0,00	0,00
III. Λοιποί Επενδυτές	721	1,64	3,81	0,97
Σύνολο (I+II+III)	43.955	100,00	391,81	100,00

Σημειώσεις για τους πίνακες της ενότητας:

1. Στα Αλλοδαπά Λοιπά Νομικά Πρόσωπα περιλαμβάνονται υπεράκτιες (Off-Shore) Εταιρείες.
2. Η επεξεργασία των στοιχείων συμμετοχής των Επενδυτών σε Μετοχές των Δεικτών δεν λαμβάνει υπόψη την σταθμισμένη συμμετοχή της Μετοχής στον εκάστοτε Δείκτη.
3. Συμπεριλαμβάνονται και οι μετοχές που βρίσκονται υπό καθεστώς αναστολής. Για τον υπολογισμό της Κεφαλαιοποίησής τους λαμβάνεται η τιμή κλεισίματος της τελευταίας ημέρας διαπραγμάτευσής τους.
4. Τυχόν διαφορές σε σχέση με άλλους πίνακες είναι μικρές και βρίσκονται εντός των ορίων του στατιστικού λάθους

2.1.5 Κατανομή Αξίας Χαρτοφυλακίων σε Δείκτες και Κατηγορίες Μετοχών

Κατανομή Αξίας Χαρτοφυλακίων (Στοιχεία: 31/07/2013)	Σύνολο Εισηγμένων	FTSE/Athex Large Cap		FTSE/Athex Mid Cap		FTSE/Athex Mid-Small Cap Θεμελιωδών Μεγεθών		Λοιπές Αξίες	
	Αξία (εκατ. €)	Αξία (εκατ. €)	%	Αξία (εκατ. €)	%	Αξία (εκατ. €)	%	Αξία (εκατ. €)	%
Έλληνες επενδυτές	16.672,81	10.742,55	64,43	1.722,94	10,33	829,15	4,97	3.378,16	20,26
Ξένοι επενδυτές	13.095,99	11.085,68	84,65	427,00	3,26	79,17	0,60	1.504,15	11,49
Λοιποί επενδυτές	574,12	423,79	73,82	94,82	16,52	11,15	1,94	44,36	7,73

Κατανομή Αξίας Χαρτοφυλακίων - Έλληνες επενδυτές

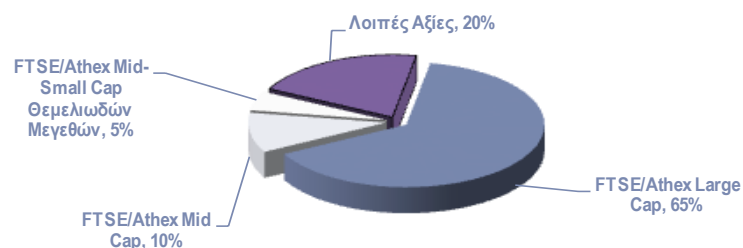

Κατανομή Αξίας Χαρτοφυλακίων - Ξένοι επενδυτές

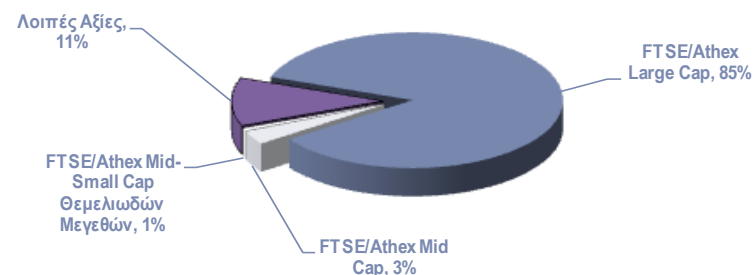

Κατανομή Αξίας Χαρτοφυλακίων (Στοιχεία: 31/07/2013)
Έλληνες επενδυτές
Ξένοι επενδυτές
Λοιποί επενδυτές

Κύρια Αγορά		Λοιπές Αξίες	
Αξία (εκατ. €)	%	Αξία (εκατ. €)	%
14.518,88	87,08	2.153,93	12,92
11.994,10	91,59	1.101,90	8,41
554,15	96,52	19,97	3,48

Κατανομή Αξίας Χαρτοφυλακίων - Έλληνες επενδυτές

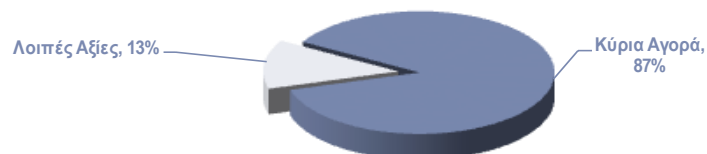

Κατανομή Αξίας Χαρτοφυλακίων - Ξένοι επενδυτές

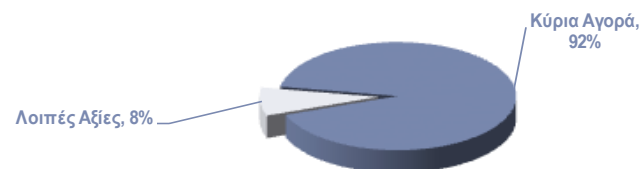



2.1.6 Συμμετοχή Επενδυτών στην Κεφαλαιοποίηση του Χ.Α. – Ιστορικά

Ποσοστιαία Συμμετοχή επί της Κεφαλαιοποίησης για το Σύνολο των Εισηγμένων																				
Ημερομηνίες Στοιχείων	Συνολική Κεφαλαιοποίηση (σε εκατ. €)	Ημεδαποί Επενδυτές									Αλλοδαποί Επενδυτές						Λοιποί	Ταμείο Χρηματοπιστωτικής Σταθερότητας		
		Ιδιώτες Ημεδαποί	Ιδιωτικές Χρηματοοικονομικές						Ιδιωτικές μη Χρηματοοικονομικές	Δημόσιος Τομέας	Λοιποί Ημεδαποί Επενδυτές	Σύνολο Ημεδαπών Επενδυτών	Ιδιώτες - Αλλοδαποί	Νομικά Πρόσωπα	Θεσμικοί Επενδυτές	Λοιπά Νομικά Πρόσωπα			Λοιποί Αλλοδαποί Επενδυτές	Σύνολο Αλλοδαπών Επενδυτών
			Ασφ. Εταιρ. & Συνασφδοτ. Κεφάλαια	Εταιρείες Επενδύσεων	Αμοιβαία Κεφάλαια	Χρηματοπιστωτικά Ιδρύματα	Λοιπά Ιδιωτικών Χρηματοοικονομικών	Σύνολο												
Δεκ-2011	26.636,54	21,11	0,29	0,04	2,90	2,81	0,21	7,02	13,50	0,00	47,89	0,57	13,50	33,37	3,48	0,00	50,92	1,19		
Ιουλ-2012	23.803,99	21,38	0,30	0,06	2,89	3,10	0,19	7,05	12,02	0,00	47,00	0,36	13,85	32,46	4,98	0,00	51,65	1,35		
Αυγ-2012	25.256,32	21,21	0,30	0,06	3,00	3,06	0,21	6,71	12,55	0,00	47,10	0,35	14,13	32,19	4,86	0,00	51,53	1,37		
Σεπ-2012	28.336,78	22,44	0,31	0,06	3,11	3,16	0,23	7,30	12,24	0,00	48,85	0,38	14,10	29,97	5,22	0,00	49,67	1,48		
Οκτ-2012	30.623,02	21,78	0,30	0,05	3,13	3,08	0,22	6,99	12,14	0,00	47,70	0,40	13,76	31,20	5,27	0,00	50,62	1,68		
Νοε-2012	30.778,34	21,03	0,28	0,05	3,14	3,10	0,19	7,02	12,23	0,00	47,04	0,38	13,75	31,92	5,31	0,00	51,36	1,60		
Δεκ-2012	34.426,27	21,20	0,26	0,05	3,25	3,12	0,18	7,49	12,72	0,00	48,27	0,36	14,38	30,08	5,32	0,00	50,14	1,59		
Ιαν-2013	37.255,85	20,43	0,26	0,05	3,28	3,18	0,19	7,35	12,98	0,00	47,72	0,35	14,82	30,31	5,32	0,00	50,80	1,48		
Φεβ-2013	38.184,26	19,61	0,24	0,05	3,28	3,55	0,16	7,21	12,96	0,00	47,08	0,34	14,76	30,98	5,40	0,00	51,47	1,45		
Μαρ-2013	33.110,56	18,99	0,22	0,05	3,15	3,38	0,15	6,87	12,58	0,00	45,38	0,32	14,56	32,75	5,59	0,00	53,22	1,40		
Απρ-2013	37.157,91	18,59	0,22	0,05	3,23	4,11	0,14	6,77	13,20	0,00	46,30	0,27	31,56	16,30	4,19	0,00	52,32	1,37		
Μαϊ-2013	37.079,59	18,12	0,20	0,05	3,14	4,42	0,13	6,70	12,77	0,00	45,53	0,26	32,29	16,53	4,10	0,00	53,18	1,28		
Ιουν-2013	58.833,13	11,31	0,15	0,03	1,96	2,51	8,67	4,28	7,57	0,00	36,48	0,20	21,15	10,47	2,92	0,00	34,74	0,95	27,83	
Ιουλ-2013	46.005,92	14,99	0,21	0,04	2,66	2,39	0,12	5,50	10,33	0,00	36,24	0,20	11,28	13,17	3,81	0,00	28,47	1,25	34,05	

Ποσοστιαία Συμμετοχή επί της Κεφαλαιοποίησης για το Σύνολο των Εισηγμένων (χωρίς ΤΧΣ)																			
Ημερομηνίες Στοιχείων	Συνολική Κεφαλαιοποίηση (σε εκατ. €)	Ημεδαποί Επενδυτές									Αλλοδαποί Επενδυτές						Λοιποί		
		Ιδιώτες Ημεδαποί	Ιδιωτικές Χρηματοοικονομικές						Ιδιωτικές μη Χρηματοοικονομικές	Δημόσιος Τομέας	Λοιποί Ημεδαποί Επενδυτές	Σύνολο Ημεδαπών Επενδυτών	Ιδιώτες - Αλλοδαποί	Νομικά Πρόσωπα	Θεσμικοί Επενδυτές	Λοιπά Νομικά Πρόσωπα		Λοιποί Αλλοδαποί Επενδυτές	Σύνολο Αλλοδαπών Επενδυτών
			Ασφ. Εταιρ. & Συνασφδοτ. Κεφάλαια	Εταιρείες Επενδύσεων	Αμοιβαία Κεφάλαια	Χρηματοπιστωτικά Ιδρύματα	Λοιπά Ιδιωτικών Χρηματοοικονομικών	Σύνολο											
Δεκ-2011																			
Ιουλ-2012																			
Αυγ-2012																			
Σεπ-2012																			
Οκτ-2012																			
Νοε-2012																			
Δεκ-2012																			
Ιαν-2013																			
Φεβ-2013																			
Μαρ-2013																			
Απρ-2013																			
Μαϊ-2013																			
Ιουν-2013	42.457,90	15,67	0,20	0,04	2,71	3,48	12,02	5,93	10,50	0,00	50,55	0,28	29,31	14,51	4,05	0,00	48,14	1,31	
Ιουλ-2013	30.342,92	22,73	0,31	0,06	4,03	3,63	0,17	8,35	15,66	0,00	54,95	0,31	17,10	19,97	5,78	0,00	43,16	1,89	



Ποσοστιαία Συμμετοχή επί της Κεφαλαιοποίησης για τις Μετοχές της Κύριας Αγοράς																					
Ημερομηνίες Στοιχείων	Κεφαλαιοποίηση (σε εκατ. €)	Ημεδαποί Επενδυτές									Αλλοδαποί Επενδυτές						Λοιποί	Ταμείο Χρηματοπιστωτικής Σταθερότητας			
		Ιδιώτες Ημεδαποί	Ιδιωτικές Χρηματοοικονομικές						Ιδιωτικές μη Χρηματοοικονομικές	Δημόσιος Τομέας	Λοιποί Ημεδαποί Επενδυτές	Σύνολο Ημεδαπών Επενδυτών	Ιδιώτες - Αλλοδαποί	Νομικά Πρόσωπα	Θεσμικοί Επενδυτές	Λοιπά Νομικά Πρόσωπα			Λοιποί Αλλοδαποί Επενδυτές	Σύνολο Αλλοδαπών Επενδυτών	Σύνολο
			Ασφ. Εταιρ. & Συναξοδοτ. Κεφάλαια	Εταιρείες Επενδύσεων	Αμοιβαία Κεφάλαια	Χρηματοπιστωτικά Ιδρύματα	Λοιπά Ιδιωτικών Χρηματοοικονομικών														
Δεκ-2011	24.440,85	20,12	0,30	0,05	3,07	2,57	0,22	5,63	14,70	0,00	46,64	0,61	12,26	35,90	3,32	0,00	52,09	1,27			
Ιουλ-2012	21.035,82	20,51	0,30	0,07	3,16	2,43	0,21	5,63	12,38	0,00	44,69	0,39	12,88	35,36	5,22	0,00	53,85	1,45			
Αυγ-2012	22.422,88	20,29	0,31	0,06	3,26	2,39	0,23	5,24	12,89	0,00	44,69	0,36	13,21	35,16	5,10	0,00	53,84	1,47			
Σεπ-2012	25.583,20	21,79	0,32	0,06	3,34	2,56	0,25	6,01	12,47	0,00	46,80	0,39	13,23	32,53	5,46	0,00	51,61	1,59			
Οκτ-2012	27.839,73	21,09	0,31	0,05	3,35	2,56	0,24	5,77	12,36	0,00	45,72	0,42	12,93	33,72	5,42	0,00	52,48	1,80			
Νοε-2012	28.098,07	20,23	0,28	0,05	3,35	2,53	0,20	5,90	12,41	0,00	44,95	0,39	13,16	34,35	5,44	0,00	53,35	1,70			
Δεκ-2012	31.569,91	20,35	0,26	0,05	3,46	2,30	0,18	6,56	12,99	0,00	46,15	0,37	13,83	32,52	5,44	0,00	52,16	1,69			
Ιαν-2013	34.268,85	19,57	0,26	0,06	3,48	2,27	0,19	6,57	13,30	0,00	45,68	0,35	14,34	32,66	5,40	0,00	52,76	1,56			
Φεβ-2013	35.137,09	18,62	0,24	0,05	3,48	2,69	0,16	6,35	13,30	0,00	44,89	0,34	14,33	33,39	5,51	0,00	53,58	1,53			
Μαρ-2013	29.719,62	18,04	0,23	0,05	3,40	2,52	0,15	5,95	13,08	0,00	43,41	0,25	14,26	34,89	5,71	0,00	55,10	1,49			
Απρ-2013	26.476,12	22,19	0,29	0,07	4,41	3,02	0,18	7,56	17,47	0,00	55,19	0,25	16,91	20,42	5,40	0,00	42,99	1,82			
Μαϊ-2013	25.494,66	22,14	0,27	0,07	4,44	3,54	0,17	7,73	17,41	0,00	55,79	0,24	16,57	20,19	5,46	0,00	42,47	1,74			
Ιουν-2013	47.390,40	12,04	0,17	0,04	2,36	1,61	10,76	4,27	8,81	0,00	40,06	0,18	9,32	11,38	3,37	0,00	24,25	1,13	34,55		
Ιουλ-2013	42.730,13	13,79	0,21	0,04	2,79	1,68	0,11	4,88	10,47	0,00	33,98	0,16	10,76	13,35	3,80	0,00	28,07	1,30	36,66		

Ποσοστιαία Συμμετοχή επί της Κεφαλαιοποίησης για τις Μετοχές της Κύριας Αγοράς (χωρίς ΤΧΣ)																				
Ημερομηνίες Στοιχείων	Συνολική Κεφαλαιοποίηση (σε εκατ. €)	Ημεδαποί Επενδυτές									Αλλοδαποί Επενδυτές						Λοιποί			
		Ιδιώτες Ημεδαποί	Ιδιωτικές Χρηματοοικονομικές						Ιδιωτικές μη Χρηματοοικονομικές	Δημόσιος Τομέας	Λοιποί Ημεδαποί Επενδυτές	Σύνολο Ημεδαπών Επενδυτών	Ιδιώτες - Αλλοδαποί	Νομικά Πρόσωπα	Θεσμικοί Επενδυτές	Λοιπά Νομικά Πρόσωπα		Λοιποί Αλλοδαποί Επενδυτές	Σύνολο Αλλοδαπών Επενδυτών	Σύνολο
			Ασφ. Εταιρ. & Συναξοδοτ. Κεφάλαια	Εταιρείες Επενδύσεων	Αμοιβαία Κεφάλαια	Χρηματοπιστωτικά Ιδρύματα	Λοιπά Ιδιωτικών Χρηματοοικονομικών													
Δεκ-2011																				
Ιουλ-2012																				
Αυγ-2012																				
Σεπ-2012																				
Οκτ-2012																				
Νοε-2012																				
Δεκ-2012																				
Ιαν-2013																				
Φεβ-2013																				
Μαρ-2013																				
Απρ-2013																				
Μαϊ-2013																				
Ιουν-2013	31.015,17	18,39	0,26	0,06	3,61	2,46	16,44	6,52	13,47	0,00	61,21	0,28	14,24	17,39	5,15	0,00	37,06	1,73		
Ιουλ-2013	27.067,12	21,78	0,34	0,07	4,41	2,64	0,18	7,70	16,53	0,00	53,64	0,25	16,99	21,07	5,99	0,00	44,31	2,05		



Ποσοστιαία Συμμετοχή επί της Κεφαλαιοποίησης για τις Μετοχές του Δείκτη FTSE/Athex Large Cap

Ημερομηνίες Στοιχείων	Κεφαλαιοποίηση (σε εκατ. €)	Ημεδαποί Επενδυτές									Αλλοδαποί Επενδυτές					Λοιποί	Ταμείο Χρηματοπιστωτικής Σταθερότητας			
		Ιδιώτες Ημεδαποί	Ιδιωτικές Χρηματοοικονομικές						Ιδιωτικές μη Χρηματοοικονομικές	Δημόσιος Τομέας	Λοιποί Ημεδαποί Επενδυτές	Σύνολο Ημεδαπών Επενδυτών	Ιδιώτες - Αλλοδαποί	Νομικά Πρόσωπα	Θεσμικοί Επενδυτές			Λοιπά Νομικά Πρόσωπα	Λοιποί Αλλοδαποί Επενδυτές	Σύνολο Αλλοδαπών Επενδυτών
			Ασφ. Εταιρ. & Συνταξοδότη Κεφάλαια	Εταιρείες Επενδύσεων	Αμοιβαία Κεφάλαια	Χρηματοπιστωτικά Ιδρύματα	Λοιπά Ιδιωτικών Χρηματοοικονομικών													
Δεκ-2011	18.776,29	15,31	0,31	0,02	2,96	1,43	0,25	2,97	13,82	0,00	37,06	0,68	14,00	43,18	3,81	0,00	61,67	1,28		
Ιουλ-2012	16.474,60	16,01	0,33	0,04	2,95	1,15	0,23	3,91	11,53	0,00	36,16	0,37	13,93	42,10	5,97	0,00	62,38	1,46		
Αυγ-2012	17.758,29	16,11	0,33	0,04	3,04	1,21	0,26	3,77	12,09	0,00	36,86	0,35	14,33	41,21	5,77	0,00	61,67	1,47		
Σεπ-2012	19.915,22	18,07	0,35	0,04	3,09	1,39	0,28	4,04	11,71	0,00	38,97	0,38	14,48	38,25	6,28	0,00	59,40	1,63		
Οκτ-2012	21.784,64	17,21	0,33	0,03	3,08	1,34	0,27	3,89	11,52	0,00	37,66	0,42	14,18	39,61	6,22	0,00	60,43	1,91		
Νοε-2012	21.552,11	15,68	0,30	0,03	3,05	1,30	0,22	3,83	11,53	0,00	35,94	0,40	14,62	40,98	6,31	0,00	62,31	1,75		
Δεκ-2012	25.595,27	16,04	0,28	0,03	3,53	1,86	0,20	4,48	12,69	0,00	39,11	0,39	15,39	37,41	6,07	0,00	59,27	1,62		
Ιαν-2013	27.787,05	15,15	0,28	0,04	3,49	1,87	0,21	4,33	13,15	0,00	38,52	0,38	16,09	37,48	6,07	0,00	60,02	1,46		
Φεβ-2013	28.804,44	14,15	0,26	0,03	3,49	2,42	0,18	4,37	13,10	0,00	38,00	0,36	15,96	38,17	6,10	0,00	60,58	1,41		
Μαρ-2013	24.877,88	13,16	0,24	0,03	3,33	2,21	0,17	4,14	12,64	0,00	35,91	0,34	15,55	40,68	6,21	0,00	62,78	1,31		
Απρ-2013	21.083,32	17,39	0,32	0,05	4,61	2,76	0,21	6,46	17,97	0,00	49,77	0,28	19,35	22,87	6,02	0,00	48,52	1,71		
Μαί-2013	20.197,57	16,96	0,30	0,05	4,61	3,28	0,20	6,49	17,58	0,00	49,46	0,26	19,61	23,01	6,09	0,00	48,98	1,57		
Ιουν-2013	35.403,83	10,07	0,21	0,03	2,70	1,54	14,39	3,92	10,53	0,00	43,39	0,22	11,73	14,02	4,08	0,00	30,06	1,17	25,38	
Ιουλ-2013	35.649,01	10,30	0,22	0,03	2,86	1,56	0,13	3,99	11,04	0,00	30,13	0,17	12,14	14,72	4,06	0,00	31,10	1,19	37,58	

Ποσοστιαία Συμμετοχή επί της Κεφαλαιοποίησης για τις Μετοχές του Δείκτη FTSE/Athex Large Cap (χωρίς ΤΧΣ)

Ημερομηνίες Στοιχείων	Συνολική Κεφαλαιοποίηση (σε εκατ. €)	Ημεδαποί Επενδυτές									Αλλοδαποί Επενδυτές					Λοιποί			
		Ιδιώτες Ημεδαποί	Ιδιωτικές Χρηματοοικονομικές						Ιδιωτικές μη Χρηματοοικονομικές	Δημόσιος Τομέας	Λοιποί Ημεδαποί Επενδυτές	Σύνολο Ημεδαπών Επενδυτών	Ιδιώτες - Αλλοδαποί	Νομικά Πρόσωπα	Θεσμικοί Επενδυτές		Λοιπά Νομικά Πρόσωπα	Λοιποί Αλλοδαποί Επενδυτές	Σύνολο Αλλοδαπών Επενδυτών
			Ασφ. Εταιρ. & Συνταξοδότη Κεφάλαια	Εταιρείες Επενδύσεων	Αμοιβαία Κεφάλαια	Χρηματοπιστωτικά Ιδρύματα	Λοιπά Ιδιωτικών Χρηματοοικονομικών												
Δεκ-2011																			
Ιουλ-2012																			
Αυγ-2012																			
Σεπ-2012																			
Οκτ-2012																			
Νοε-2012																			
Δεκ-2012																			
Ιαν-2013																			
Φεβ-2013																			
Μαρ-2013																			
Απρ-2013																			
Μαί-2013																			
Ιουν-2013	26.417,76	13,49	0,28	0,04	3,62	2,07	19,29	5,26	14,12	0,00	58,15	0,30	15,73	18,79	5,47	0,00	40,28	1,57	
Ιουλ-2013	22.252,01	16,51	0,35	0,05	4,58	2,50	0,20	6,39	17,69	0,00	48,28	0,26	19,46	23,59	6,51	0,00	49,82	1,90	



Ποσοστιαία Συμμετοχή επί της Κεφαλαιοποίησης για τις Μετοχές του Δείκτη FTSE/Athex Mid Cap																				
Ημερομηνίες Στοιχείων	Κεφαλαιοποίηση (σε εκατ. €)	Ημεδαποί Επενδυτές										Αλλοδαποί Επενδυτές					Λοιποί	Ταμείο Χρηματοπιστωτικής Σταθερότητας		
		Ιδιώτες Ημεδαποί	Ιδιωτικές Χρηματοοικονομικές						Ιδιωτικές μη Χρηματοοικονομικές	Δημόσιος Τομέας	Λοιποί Ημεδαποί Επενδυτές	Σύνολο Ημεδαπών Επενδυτών	Ιδιώτες - Αλλοδαποί	Νομικά Πρόσωπα	Θεσμικοί Επενδυτές	Λοιπά Νομικά Πρόσωπα			Λοιποί Αλλοδαποί Επενδυτές	Σύνολο Αλλοδαπών Επενδυτών
			Ασφ. Εταιρ. & Συνταξιοδότη. Κεφάλαια	Εταιρείες Επενδύσεων	Αμοιβαία Κεφάλαια	Χρηματοπιστωτικά Ιδρύματα	Λοιπά Ιδιωτικών Χρηματοοικονομικών	Σύνολο												
Δεκ-2011	2.666,07	27,43	0,16	0,08	4,66	5,99	0,18	19,26	15,17	0,00	72,93	0,58	7,10	16,21	1,46	0,00	25,34	1,73		
Ιουλ-2012	1.978,70	27,82	0,17	0,15	4,95	12,33	0,21	16,21	13,10	0,00	74,94	0,77	9,99	12,26	1,42	0,00	24,44	0,62		
Αυγ-2012	2.036,84	27,45	0,16	0,14	5,21	11,87	0,22	14,29	13,36	0,00	72,69	0,69	9,99	14,54	1,48	0,00	26,70	0,61		
Σεπ-2012	2.571,81	27,85	0,15	0,12	5,44	10,71	0,21	17,52	9,99	0,00	71,99	0,70	10,10	14,93	1,67	0,00	27,41	0,60		
Οκτ-2012	2.806,41	29,00	0,17	0,13	5,36	11,10	0,21	16,75	10,89	0,00	73,62	0,63	9,02	14,27	1,87	0,00	25,78	0,60		
Νοε-2012	3.053,55	29,22	0,19	0,11	5,30	10,34	0,20	17,64	10,95	0,00	73,96	0,61	8,76	14,31	1,74	0,00	25,42	0,62		
Δεκ-2012	2.303,73	26,60	0,12	0,10	4,56	6,04	0,13	20,33	17,50	0,00	75,38	0,37	4,11	15,65	1,10	0,00	21,23	3,39		
Ιαν-2013	2.451,26	26,82	0,12	0,10	5,14	5,16	0,14	20,05	15,20	0,00	72,73	0,35	3,40	19,17	1,11	0,00	24,03	3,24		
Φεβ-2013	2.379,42	27,23	0,12	0,10	5,08	4,80	0,09	19,98	15,72	0,00	73,13	0,36	3,51	17,95	1,66	0,00	23,49	3,38		
Μαρ-2013	1.974,76	27,69	0,13	0,11	5,08	4,30	0,07	18,29	15,95	0,00	71,63	0,38	3,44	18,82	1,81	0,00	24,46	3,92		
Απρ-2013	1.843,42	31,68	0,13	0,15	6,04	5,13	0,09	12,19	19,25	0,00	74,66	0,14	3,61	15,25	1,98	0,00	20,99	4,35		
Μαί-2013	1.920,27	32,30	0,13	0,18	6,12	5,48	0,08	12,33	19,19	0,00	75,82	0,18	3,33	14,13	2,17	0,00	19,81	4,37		
Ιουν-2013	9.409,02	6,96	0,03	0,04	1,19	1,57	0,02	2,97	3,75	0,00	16,54	0,04	1,31	2,12	0,54	0,00	4,01	0,91	78,53	
Ιουλ-2013	4.510,77	16,51	0,17	0,09	2,69	2,03	0,03	6,84	9,83	0,00	38,20	0,11	2,99	5,00	1,37	0,00	9,47	2,10	50,24	

Ποσοστιαία Συμμετοχή επί της Κεφαλαιοποίησης για τις Μετοχές του Δείκτη FTSE/Athex Mid Cap (χωρίς ΤΧΣ)																				
Ημερομηνίες Στοιχείων	Συνολική Κεφαλαιοποίηση (σε εκατ. €)	Ημεδαποί Επενδυτές										Αλλοδαποί Επενδυτές					Λοιποί			
		Ιδιώτες Ημεδαποί	Ιδιωτικές Χρηματοοικονομικές						Ιδιωτικές μη Χρηματοοικονομικές	Δημόσιος Τομέας	Λοιποί Ημεδαποί Επενδυτές	Σύνολο Ημεδαπών Επενδυτών	Ιδιώτες - Αλλοδαποί	Νομικά Πρόσωπα	Θεσμικοί Επενδυτές	Λοιπά Νομικά Πρόσωπα		Λοιποί Αλλοδαποί Επενδυτές	Σύνολο Αλλοδαπών Επενδυτών	
			Ασφ. Εταιρ. & Συνταξιοδότη. Κεφάλαια	Εταιρείες Επενδύσεων	Αμοιβαία Κεφάλαια	Χρηματοπιστωτικά Ιδρύματα	Λοιπά Ιδιωτικών Χρηματοοικονομικών	Σύνολο												
Δεκ-2011																				
Ιουλ-2012																				
Αυγ-2012																				
Σεπ-2012																				
Οκτ-2012																				
Νοε-2012																				
Δεκ-2012																				
Ιαν-2013																				
Φεβ-2013																				
Μαρ-2013																				
Απρ-2013																				
Μαί-2013																				
Ιουν-2013	2.019,85	32,42	0,16	0,18	5,56	7,33	0,07	13,85	17,49	0,00	77,06	0,19	6,12	9,88	2,50	0,00	18,69	4,25		
Ιουλ-2013	2.244,76	33,19	0,34	0,18	5,41	4,08	0,07	13,75	19,75	0,00	76,75	0,21	6,01	10,05	2,74	0,00	19,02	4,22		



Ποσοστιαία Συμμετοχή επί της Κεφαλαιοποίησης για τις Μετοχές του Δείκτη FTSE/Athex Mid-Small Cap Θεμελιωδών Μεγεθών																			
Ημερομηνίες Στοιχείων	Κεφαλαιοποίηση (σε εκατ. €)	Ημεδαποί Επενδυτές										Αλλοδαποί Επενδυτές					Λοιποί Σύνολο		
		Ιδιώτες Ημεδαποί	Ιδιωτικές Χρηματοοικονομικές						Ιδιωτικές μη Χρηματοοικονομικές	Δημόσιος Τομέας	Λοιποί Ημεδαποί Επενδυτές	Σύνολο Ημεδαπών Επενδυτών	Ιδιώτες - Αλλοδαποί	Νομικά Πρόσωπα	Θεσμικοί Επενδυτές	Λοιπά Νομικά Πρόσωπα		Λοιποί Αλλοδαποί Επενδυτές	Σύνολο Αλλοδαπών Επενδυτών
			Ασφ. Εταιρ. & Συνταξιοδότη. Κεφάλαια	Εταιρείες Επενδύσεων	Αμοιβαία Κεφάλαια	Χρηματοπιστωτικά Ιδρύματα	Λοιπά Ιδιωτικών Χρηματοοικονομικών	Σύνολο Αλλοδαπών Επενδυτών											
Δεκ-2011																			
Ιουλ-2012																			
Αυγ-2012																			
Σεπ-2012																			
Οκτ-2012	718,48	58,13	0,09	0,26	2,50	0,06	0,01	1,93	0,01	0,00	63,00	0,24	19,09	15,58	1,27	0,00	36,17	0,83	
Νοε-2012	774,11	58,81	0,07	0,26	2,57	0,06	0,02	1,90	0,01	0,00	63,70	0,23	18,90	15,16	1,17	0,00	35,45	0,85	
Δεκ-2012	846,60	61,79	0,07	0,25	2,55	0,07	0,02	1,95	0,01	0,00	66,71	0,22	16,84	14,09	1,10	0,00	32,25	1,04	
Ιαν-2013	867,98	61,91	0,07	0,24	2,65	0,10	0,02	7,43	0,02	0,00	72,44	0,23	16,25	9,73	0,26	0,00	26,47	1,09	
Φεβ-2013	1.084,54	51,39	0,06	0,23	3,02	0,09	0,03	18,81	0,01	0,00	73,63	0,19	14,12	9,31	1,83	0,00	25,45	0,92	
Μαρ-2013	980,60	52,76	0,06	0,24	3,00	0,08	0,03	16,46	0,01	0,00	72,63	0,19	15,02	9,61	1,63	0,00	26,44	0,93	
Απρ-2013	1.049,38	50,84	0,03	0,12	2,13	0,06	0,03	17,61	0,01	0,00	70,82	0,09	14,87	11,67	1,65	0,00	28,29	0,89	
Μαί-2013	823,78	65,55	0,02	0,16	2,10	0,06	0,05	21,92	0,01	0,00	89,87	0,08	2,85	3,92	2,10	0,00	8,96	1,17	
Ιουν-2013	908,43	67,41	0,02	0,14	1,94	0,32	0,05	20,39	0,03	0,00	90,30	0,07	2,60	3,51	2,34	0,00	8,53	1,17	
Ιουλ-2013	919,47	67,44	0,02	0,14	2,01	0,32	0,04	20,18	0,03	0,00	90,18	0,07	2,59	3,57	2,38	0,00	8,61	1,21	

Σημείωση : Ο δείκτης FTSE/Athex Mid-Small Cap Θεμελιωδών Μεγεθών εισήχθη στο Χ.Α. στις 29/10/2012



Ποσοστιαία Συμμετοχή επί της Κεφαλαιοποίησης για τις Μετοχές του Δείκτη FTSE/Athex Δείκτης Αγοράς																					
Ημερομηνίες Στοιχείων	Κεφαλαιοποίηση (σε εκατ. €)	Ημεδαποί Επενδυτές									Αλλοδαποί Επενδυτές						Λοιποί	Ταμείο Χρηματοπιστωτικής Σταθερότητας			
		Ιδιώτες Ημεδαποί	Ιδιωτικές Χρηματοοικονομικές						Ιδιωτικές μη Χρηματοοικονομικές	Δημόσιος Τομέας	Λοιποί Ημεδαποί Επενδυτές	Σύνολο Ημεδαπών Επενδυτών	Ιδιώτες - Αλλοδαποί	Νομικά Πρόσωπα	Θεσμικοί Επενδυτές	Λοιπά Νομικά Πρόσωπα			Λοιποί Αλλοδαποί Επενδυτές	Σύνολο Αλλοδαπών Επενδυτών	Σύνολο
			Ασφ. Εταιρ. & Συνταξοδ. Κεφάλαια	Εταιρείες Επενδύσεων	Αμοιβαία Κεφάλαια	Χρηματοπιστωτικά Ιδρύματα	Λοιπά Ιδιωτικών Χρηματοοικονομικών														
Δεκ-2011	21.605,47	17,17	0,29	0,03	3,15	1,98	0,24	5,13	13,88	0,00	41,87	0,67	13,07	39,55	3,50	0,00	56,79	1,34			
Ιουλ-2012	18.465,55	17,32	0,31	0,05	3,16	2,35	0,23	5,24	11,69	0,00	40,36	0,42	13,50	38,88	5,48	0,00	58,27	1,37			
Αυγ-2012	19.807,10	17,32	0,32	0,05	3,26	2,31	0,26	4,85	12,21	0,00	40,58	0,38	13,87	38,45	5,33	0,00	58,03	1,38			
Σεπ-2012	22.492,96	19,21	0,33	0,05	3,35	2,45	0,27	5,59	11,51	0,00	42,76	0,42	13,98	35,58	5,75	0,00	55,73	1,51			
Οκτ-2012	24.597,17	18,57	0,31	0,04	3,34	2,45	0,26	5,36	11,44	0,00	41,78	0,45	13,58	36,71	5,72	0,00	56,46	1,76			
Νοε-2012	24.612,84	17,38	0,29	0,04	3,33	2,42	0,22	5,55	11,45	0,00	40,68	0,42	13,89	37,66	5,74	0,00	57,71	1,61			
Δεκ-2012	28.042,02	17,17	0,27	0,04	3,59	2,20	0,20	5,88	13,02	0,00	42,36	0,39	14,40	35,44	5,64	0,00	55,88	1,76			
Ιαν-2013	30.400,76	16,34	0,26	0,05	3,61	2,13	0,20	5,70	13,25	0,00	41,55	0,37	15,02	35,81	5,65	0,00	56,85	1,60			
Φεβ-2013	31.337,77	15,38	0,25	0,04	3,59	2,59	0,17	5,65	13,23	0,00	40,91	0,36	14,98	36,45	5,74	0,00	57,53	1,56			
Μαρ-2013	26.976,64	14,45	0,23	0,04	3,45	2,36	0,16	5,25	12,82	0,00	38,76	0,34	14,64	38,90	5,86	0,00	59,74	1,50			
Απρ-2013	23.032,09	18,75	0,30	0,06	4,71	2,94	0,20	6,97	17,99	0,00	51,93	0,26	18,06	22,16	5,67	0,00	46,16	1,91			
Μαί-2013	22.218,46	18,51	0,28	0,07	4,72	3,46	0,19	7,04	17,63	0,00	51,91	0,26	18,15	22,15	5,73	0,00	46,29	1,80			
Ιουν-2013	45.486,89	10,36	0,17	0,03	2,38	1,58	11,21	3,80	8,98	0,00	38,51	0,18	9,47	11,40	3,32	0,00	24,36	1,13	36,00		
Ιουλ-2013	40.833,11	12,03	0,21	0,04	2,83	1,65	0,12	4,39	10,73	0,00	32,00	0,16	10,99	13,46	3,73	0,00	28,34	1,30	38,36		

Ποσοστιαία Συμμετοχή επί της Κεφαλαιοποίησης για τις Μετοχές του Δείκτη FTSE/Athex Δείκτης Αγοράς (χωρίς ΤΧΣ)																				
Ημερομηνίες Στοιχείων	Συνολική Κεφαλαιοποίηση (σε εκατ. €)	Ημεδαποί Επενδυτές									Αλλοδαποί Επενδυτές						Λοιποί			
		Ιδιώτες Ημεδαποί	Ιδιωτικές Χρηματοοικονομικές						Ιδιωτικές μη Χρηματοοικονομικές	Δημόσιος Τομέας	Λοιποί Ημεδαποί Επενδυτές	Σύνολο Ημεδαπών Επενδυτών	Ιδιώτες - Αλλοδαποί	Νομικά Πρόσωπα	Θεσμικοί Επενδυτές	Λοιπά Νομικά Πρόσωπα		Λοιποί Αλλοδαποί Επενδυτές	Σύνολο Αλλοδαπών Επενδυτών	Σύνολο
			Ασφ. Εταιρ. & Συνταξοδ. Κεφάλαια	Εταιρείες Επενδύσεων	Αμοιβαία Κεφάλαια	Χρηματοπιστωτικά Ιδρύματα	Λοιπά Ιδιωτικών Χρηματοοικονομικών													
Δεκ-2011																				
Ιουλ-2012																				
Αυγ-2012																				
Σεπ-2012																				
Οκτ-2012																				
Νοε-2012																				
Δεκ-2012																				
Ιαν-2013																				
Φεβ-2013																				
Μαρ-2013																				
Απρ-2013																				
Μαί-2013																				
Ιουν-2013	29.111,66	60,17	0,27	0,05	3,71	2,47	17,51	5,94	14,03	0,00	60,17	0,28	14,79	17,81	5,18	0,00	38,07	1,76		
Ιουλ-2013	25.170,11	19,52	0,35	0,07	4,58	2,68	0,19	7,13	17,41	0,00	51,92	0,26	17,83	21,83	6,06	0,00	45,98	2,11		



Ποσοστιαία Συμμετοχή επί της Κεφαλαιοποίησης για τις Μετοχές του Δείκτη FTSE/Athex Διεθνούς Δραστηριοποίησης Plus																			
Ημερομηνίες Στοιχείων	Κεφαλαιοποίηση (σε εκατ. €)	Ημεδαποί Επενδυτές										Αλλοδαποί Επενδυτές					Λοιποί Σύνολο		
		Ιδιώτες Ημεδαποί	Ιδιωτικές Χρηματοοικονομικές						Ιδιωτικές μη Χρηματοοικονομικές	Δημόσιος Τομέας	Λοιποί Ημεδαποί Επενδυτές	Σύνολο Ημεδαπών Επενδυτών	Ιδιώτες - Αλλοδαποί	Νομικά Πρόσωπα	Θεσμικοί Επενδυτές	Λοιπά Νομικά Πρόσωπα		Λοιποί Αλλοδαποί Επενδυτές	Σύνολο Αλλοδαπών Επενδυτών
			Ασφ. Εταιρ. & Συνταξοδότη. Κεφάλαια	Εταιρείες Επενδύσεων	Αμοιβαία Κεφάλαια	Χρηματοπιστωτικά Ιδρύματα	Λοιπά Ιδιωτικών Χρηματοοικονομικών	Σύνολο Αλλοδαπών Επενδυτών											
Δεκ-2011																			
Ιουλ-2012																			
Αυγ-2012																			
Σεπ-2012																			
Οκτ-2012																			
Νοε-2012																			
Δεκ-2012	5.443,19	30,47	0,14	0,09	4,21	0,64	0,37	21,16	0,58	0,00	57,65	0,41	11,70	20,19	7,01	0,00	39,30	3,05	
Ιαν-2013	5.866,80	30,15	0,15	0,10	4,22	0,67	0,35	22,00	0,58	0,00	58,23	0,41	11,01	20,08	7,47	0,00	38,96	2,81	
Φεβ-2013	6.967,83	27,97	0,17	0,08	4,70	0,61	0,35	18,37	0,61	0,00	52,85	0,36	9,86	20,43	12,71	0,00	43,36	3,78	
Μαρ-2013	5.797,02	28,67	0,19	0,09	4,69	0,51	0,36	17,61	0,61	0,00	52,71	0,36	10,21	20,26	12,37	0,00	43,19	4,09	
Απρ-2013	6.750,43	27,73	0,18	0,08	4,45	0,50	0,34	17,73	0,60	0,00	51,60	0,34	10,52	21,03	12,71	0,00	44,60	3,80	
Μαί-2013	7.387,29	30,73	0,17	0,09	4,49	0,55	0,29	15,95	0,73	0,00	53,01	0,35	8,40	20,98	13,89	0,00	43,62	3,37	
Ιουν-2013	6.701,24	27,93	0,15	0,09	4,05	0,51	0,29	17,23	0,67	0,00	50,93	0,35	8,63	21,51	15,06	0,00	45,55	3,52	
Ιουλ-2013	6.928,75	27,94	0,15	0,08	3,98	0,52	0,29	16,77	0,69	0,00	50,43	0,34	8,54	21,79	15,32	0,00	45,98	3,59	

Σημείωση : Ο δείκτης FTSE/Athex Διεθνούς Δραστηριοποίησης Plus εισήχθη στο Χ.Α. στις 03/12/2012

Ποσοστιαία Συμμετοχή επί της Κεφαλαιοποίησης για τις Μετοχές του Δείκτη Τιμών Μεσαίας & Μικρής Κεφαλαιοποίησης																			
Ημερομηνίες Στοιχείων	Κεφαλαιοποίηση (σε εκατ. €)	Ημεδαποί Επενδυτές										Αλλοδαποί Επενδυτές					Λοιποί		
		Ιδιώτες Ημεδαποί	Ιδιωτικές Χρηματοοικονομικές						Ιδιωτικές μη Χρηματοοικονομικές	Δημόσιος Τομέας	Λοιποί Ημεδαποί Επενδυτές	Σύνολο Ημεδαπών Επενδυτών	Ιδιώτες - Αλλοδαποί	Νομικά Πρόσωπα	Θεσμικοί Επενδυτές	Λοιπά Νομικά Πρόσωπα		Λοιποί Αλλοδαποί Επενδυτές	Σύνολο Αλλοδαπών Επενδυτών
			Ασφ. Εταιρ. & Συντάξοδοτ. Κεφάλαια	Εταιρείες Επενδύσεων	Αμοιβαία Κεφάλαια	Χρηματοπιστωτικά Ιδρύματα	Λοιπά Ιδιωτικών Χρηματοοικονομικών	Σύνολο											
Δεκ-2011	330,55	68,13	0,03	0,40	2,50	1,44	0,00	15,77	0,01	0,00	88,27	0,35	8,02	2,23	0,52	0,00	11,12	0,61	
Ιουλ-2012	248,18	67,92	0,36	1,12	1,44	2,04	0,06	9,42	0,04	0,00	82,39	0,37	6,63	3,51	6,08	0,00	16,59	1,02	
Αυγ-2012	257,86	67,94	0,34	0,99	1,47	1,95	0,06	8,91	0,03	0,00	81,71	0,35	7,26	3,44	5,79	0,00	16,84	1,45	
Σεπ-2012	298,16	69,05	0,36	0,86	1,52	2,06	0,05	7,73	0,04	0,00	81,67	0,21	7,27	3,69	6,02	0,00	17,18	1,15	
Οκτ-2012	350,59	66,78	0,32	0,78	1,52	1,83	0,04	8,08	0,03	0,00	79,39	0,24	8,24	3,77	7,28	0,00	19,53	1,08	
Νοε-2012	377,66	66,53	0,30	0,65	1,44	1,68	0,06	7,84	0,03	0,00	78,53	0,24	8,56	3,85	7,67	0,00	20,33	1,14	
Δεκ-2012	470,54	58,17	0,30	0,52	1,24	2,19	0,02	10,36	0,01	0,00	72,81	0,22	12,55	5,03	8,37	0,00	26,16	1,03	
Ιαν-2013	491,69	57,24	0,33	0,55	1,32	2,42	0,01	10,53	0,01	0,00	72,41	0,22	12,51	5,13	8,70	0,00	26,56	1,03	
Φεβ-2013	460,52	62,59	0,41	0,53	1,53	2,92	0,01	8,07	0,00	0,00	76,06	0,13	10,26	5,23	7,08	0,00	22,69	1,24	
Μαρ-2013	404,55	62,80	0,41	0,47	1,55	2,99	0,01	7,38	0,00	0,00	75,62	0,13	10,11	5,26	7,24	0,00	22,74	1,65	
Απρ-2013	369,89	61,31	0,50	0,57	1,43	3,44	0,06	9,36	0,00	0,00	76,67	0,13	10,05	4,32	7,46	0,00	21,96	1,37	
Μαί-2013	345,19	59,54	0,61	0,58	1,43	4,18	0,06	11,60	0,00	0,00	78,01	0,13	10,38	4,19	5,97	0,00	20,67	1,32	
Ιουν-2013	397,79	67,59	0,32	0,46	1,44	0,79	0,00	5,24	0,06	0,00	75,90	0,16	6,98	5,37	10,64	0,00	23,15	0,95	
Ιουλ-2013	391,81	65,20	0,35	0,44	1,42	0,80	0,00	5,20	0,06	0,00	73,47	0,17	7,03	5,53	12,83	0,00	25,56	0,97	

2.1.7. Συμμετοχή Επενδυτών στην Κεφαλαιοποίηση του Χ.Α. – Συγκριτικά Γραφήματα

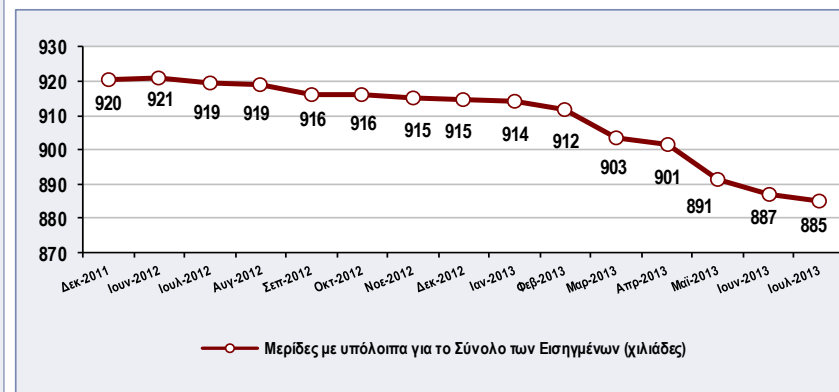
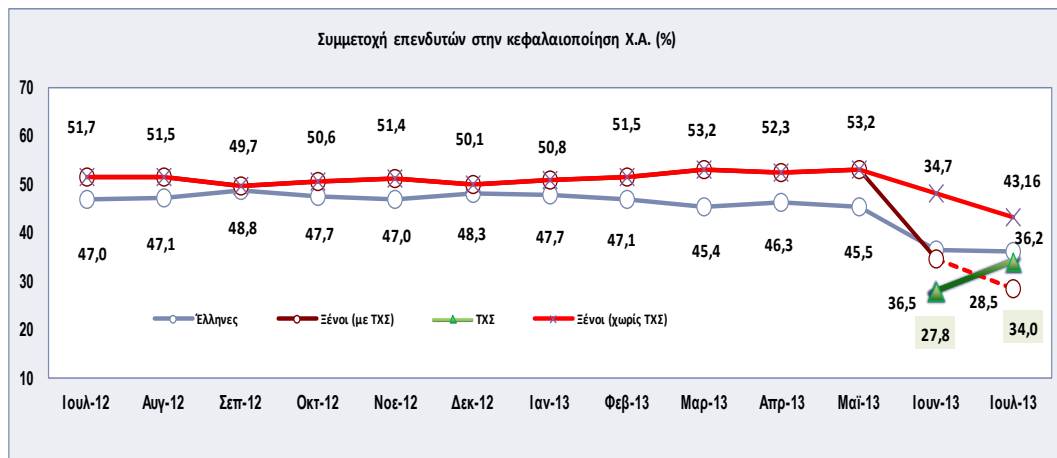
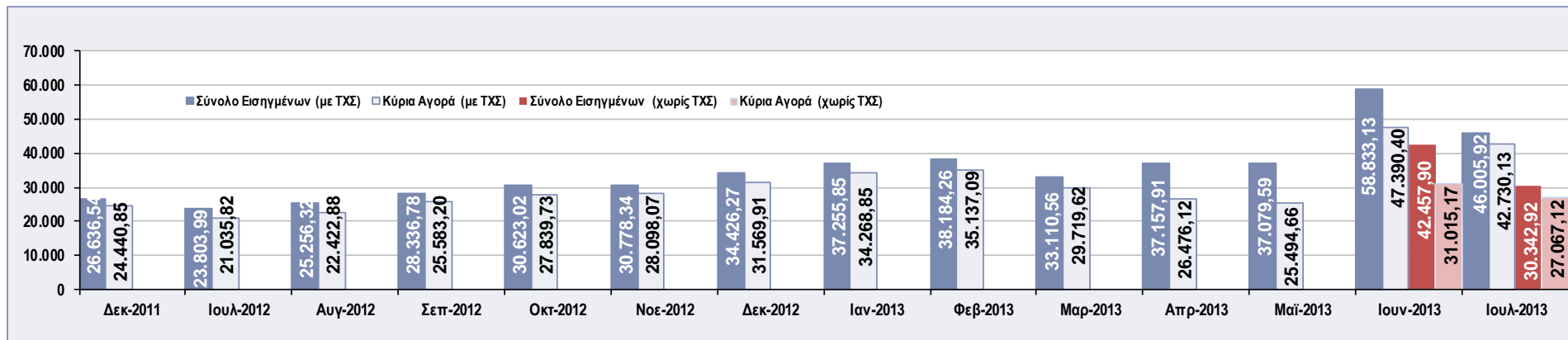

2.2 Γεωγραφική Κατανομή Επενδυτών στην Ελληνική Επικράτεια

Κεφαλαιοποίηση (31/07/2013)	Γεωγραφική Κατανομή Επενδυτών στην Ελληνική Επικράτεια							
	Μερίδες Επενδυτών						Κεφαλαιοποίηση	
	με υπόλοιπα		χωρίς υπόλοιπα		Σύνολο		αξία (εκατ.)	%
πλήθος	%	πλήθος	%	πλήθος	%			
Περιφέρειες								
ΤΧΣ	1	0,00	0	0,00	1	0,00	15.663,01	48,44
Απτική	393.557	45,97	410.494	43,83	804.051	44,85	14.339,26	44,34
Κεντρική Μακεδονία	125.115	14,61	149.571	15,97	274.686	15,32	600,64	1,86
Κρήτη	46.124	5,39	43.741	4,67	89.865	5,01	315,60	0,98
Θεσσαλία	44.082	5,15	52.847	5,64	96.929	5,41	179,46	0,55
Πελοπόννησος	43.343	5,06	46.179	4,93	89.522	4,99	117,03	0,36
Αν. Μακεδονία - Θράκη	35.297	4,12	42.835	4,57	78.132	4,36	115,90	0,36
Δυτική Ελλάδα	34.745	4,06	45.705	4,88	80.450	4,49	101,98	0,32
Στερεά Ελλάδα	26.241	3,06	31.591	3,37	57.832	3,23	104,87	0,32
Ήπειρος	21.406	2,50	23.589	2,52	44.995	2,51	54,69	0,17
Νότιο Αιγαίο	16.761	1,96	18.137	1,94	34.898	1,95	49,65	0,15
Δυτική Μακεδονία	19.478	2,27	23.574	2,52	43.052	2,40	50,57	0,16
Βόρειο Αιγαίο	13.585	1,59	14.179	1,51	27.764	1,55	42,58	0,13
Ιόνια Νησιά	12.412	1,45	12.383	1,32	24.795	1,38	38,37	0,12
Μη Έγκυροι Τ.Κ.	24.052	2,81	21.700	2,32	45.752	2,55	562,21	1,74
Σύνολο	856.198	100,00	936.525	100,00	1.792.723	100,00	32.335,82	100,00

Σημειώσεις:

1. Μερίδες επενδυτών με υπόλοιπα μετοχών, θεωρούνται οι Μερίδες Επενδυτών που εμφανίζουν έστω και μια Αξία.
2. Μερίδες επενδυτών με μηδενικά υπόλοιπα θεωρούνται οι Μερίδες Επενδυτών που δεν εμφανίζουν καταχωρημένες Αξίες.
3. Η γεωγραφική ταξινόμηση των Μερίδων βασίστηκε στη κατηγοριοποίηση της Ελληνικής Επικράτειας σε περιφέρειες, σύμφωνα με τα στοιχεία του Υπουργείου Εσωτερικών.
4. Η ταξινόμηση αφορά Μερίδες Επενδυτών όπου έχει δηλωθεί η Ελλάδα ως Χώρα Φορολογικής Κατοικίας και γίνεται με βάση τους ταχυδρομικούς κωδικούς που έχουν καταχωρηθεί στην Μερίδα.
5. Ως έγκυροι Ταχυδρομικοί Κωδικοί (Τ.Κ.), σύμφωνα με την σχετική κωδικοποίηση των Ελληνικών Ταχυδρομείων θεωρούνται οι 5-ψήφιοι Τ.Κ. όπου το 1ο ψηφίο παίρνει τιμές από 1-8 και τα υπόλοιπα 4 ψηφία παίρνουν τιμές από 0-9.
6. Τυχόν διαφορές σε σχέση με άλλους πίνακες είναι μικρές και βρίσκονται στα όρια του στατιστικού λάθους.
7. Οι περιφέρειες εμφανίζονται σε φθίνουσα διάταξη ως προς την κεφαλαιοποίηση των μετοχικών τους υπολοίπων.

2.2.1 Γεωγραφική Κατανομή Λοιπών Επενδυτών (αταξινόμητοι)

Κεφαλαιοποίηση (31/07/2013)	Επενδυτές με Μη Καταχωρημένη Χώρα Φορολογικής Κατοικίας							
	Μερίδες Επενδυτών						Κεφαλαιοποίηση	
	με υπόλοιπα		χωρίς υπόλοιπα		Σύνολο		αξία (εκατ.)	%
πλήθος	%	πλήθος	%	πλήθος	%			
Χώρες								
Άλλο	13.474	-	11.463	-	24.937	-	574,12	-

Σημειώσεις:

1. Η ταξινόμηση αφορά Μερίδες επενδυτών όπου δεν έχει δηλωθεί Χώρα Φορολογική κατοικίας.
2. Τα στοιχεία που παρουσιάζονται συμπίπτουν με την κατηγορία III **Λοιποί Επενδυτές** της παραγράφου 2.1 Συμμετοχή Επενδυτών σε Μετοχές – Στοιχεία Μηνός Ιουλίου 2013 και αναφέρονται για λόγους τάξης.

2.3 Γεωγραφική Κατανομή Αλλοδαπών Επενδυτών

Κεφαλαιοποίηση (31/07/2013)	Γεωγραφική Κατανομή Αλλοδαπών Επενδυτών							
	Μερίδες Επενδυτών						Κεφαλαιοποίηση	
	με υπόλοιπα		χωρίς υπόλοιπα		Σύνολο		αξία (εκατ.)	%
πλήθος	%	πλήθος	%	πλήθος	%			
Χώρες	πλήθος	%	πλήθος	%	πλήθος	%	αξία (εκατ.)	%
Σύνολο ΕΕ χωρίς Ελλάδα	9.427	60,68	33.420	50,69	42.847	50,69	7.209,44	55,05
Λουξεμβούργο	249	1,60	3.485	5,29	3.734	5,29	1.823,81	13,93
Κύπρος	6.190	39,84	12.352	18,73	18.542	18,73	1.589,97	12,14
Γερμανία	459	2,95	2.970	4,50	3.429	4,50	1.473,14	11,25
Ηνωμένο Βασίλειο	930	5,99	5.488	8,32	6.418	8,32	858,25	6,55
Ουγγαρία	12	0,08	71	0,11	83	0,11	309,49	2,36
Ιρλανδία	126	0,81	1.669	2,53	1.795	2,53	240,69	1,84
Γαλλία	342	2,20	2.934	4,45	3.276	4,45	232,18	1,77
Ιταλία	357	2,30	945	1,43	1.302	1,43	155,93	1,19
Βέλγιο	66	0,42	235	0,36	301	0,36	111,62	0,85
Ισπανία	89	0,57	727	1,10	816	1,10	106,23	0,81
Ολλανδία	93	0,60	569	0,86	662	0,86	103,75	0,79
Σουηδία	129	0,83	308	0,47	437	0,47	74,02	0,57
Αυστρία	57	0,37	234	0,35	291	0,35	44,61	0,34
Τσεχία	10	0,06	21	0,03	31	0,03	44,38	0,34
Δανία	90	0,58	341	0,52	431	0,52	26,17	0,20
Μάλτα	11	0,07	76	0,12	87	0,12	5,33	0,04
Πορτογαλία	16	0,10	147	0,22	163	0,22	3,91	0,03
Πολωνία	56	0,36	185	0,28	241	0,28	2,28	0,02
Φινλανδία	15	0,10	138	0,21	153	0,21	1,66	0,01
Σλοβενία	9	0,06	126	0,19	135	0,19	1,13	0,01
Βουλγαρία	76	0,49	209	0,32	285	0,32	0,42	0,00
Ρουμανία	36	0,23	161	0,24	197	0,24	0,28	0,00
Λιθουανία	3	0,02	6	0,01	9	0,01	0,12	0,00
Λετονία	2	0,01	10	0,02	12	0,02	0,07	0,00
Σλοβακία	2	0,01	6	0,01	8	0,01	0,00	0,00
Εσθονία	2	0,01	7	0,01	9	0,01	0,00	0,00
Χώρες εκτός ΕΕ	6.109	39,32	32.512	49,31	38.621	49,31	5.886,55	44,95
Η.Π.Α.	1.914	12,32	15.350	23,28	17.264	23,28	2.193,72	16,75
Καϋμάν Νησιά	161	1,04	2.348	3,56	2.509	3,56	969,59	7,40
Ελβετία	202	1,30	570	0,86	772	0,86	742,97	5,67
Νορβηγία	31	0,20	150	0,23	181	0,23	406,32	3,10
Παρθένα Νησιά Αγγλίας	111	0,71	583	0,88	694	0,88	331,95	2,53
Καναδάς	457	2,94	2.535	3,84	2.992	3,84	139,21	1,06
Ηνωμένα Αραβικά Εμιράτα	15	0,10	38	0,06	53	0,06	130,52	1,00
Λιχτενστάιν	12	0,08	36	0,05	48	0,05	124,50	0,95
Χονγκ-Κονγκ	12	0,08	260	0,39	272	0,39	122,16	0,93
Νησιά Βερμούδες	23	0,15	392	0,59	415	0,59	108,94	0,83
Λιβερία	162	1,04	670	1,02	832	1,02	107,83	0,82
Marshall Islands	61	0,39	161	0,24	222	0,24	78,11	0,60
Αυστραλία	418	2,69	1.564	2,37	1.982	2,37	56,98	0,44
Ιαπωνία	134	0,86	2.381	3,61	2.515	3,61	47,38	0,36
Παναμάς	85	0,55	236	0,36	321	0,36	43,77	0,33
Λοπέξ Χώρες	2.311	14,88	5.238	7,94	7.549	7,94	282,59	2,16
Σύνολο	15.536	100,00	65.932	100,00	81.468	100,00	13.095,99	100,00

Σημειώσεις:

1. Η ταξινόμηση αφορά Μερίδες επενδυτών όπου έχει δηλωθεί άλλη χώρα φορολογική κατοικίας πέραν της Ελλάδας.
2. Οι χώρες εκτός Ευρωπαϊκής Ένωσης επιλέχθηκαν γιατί παρουσιάζουν τρέχουσες Αξίες άνω των € 100 εκατομμυρίων.

2.3.1 Γραφικές απεικονίσεις Γεωγραφικής Κατανομής Αλλοδαπών Επενδυτών

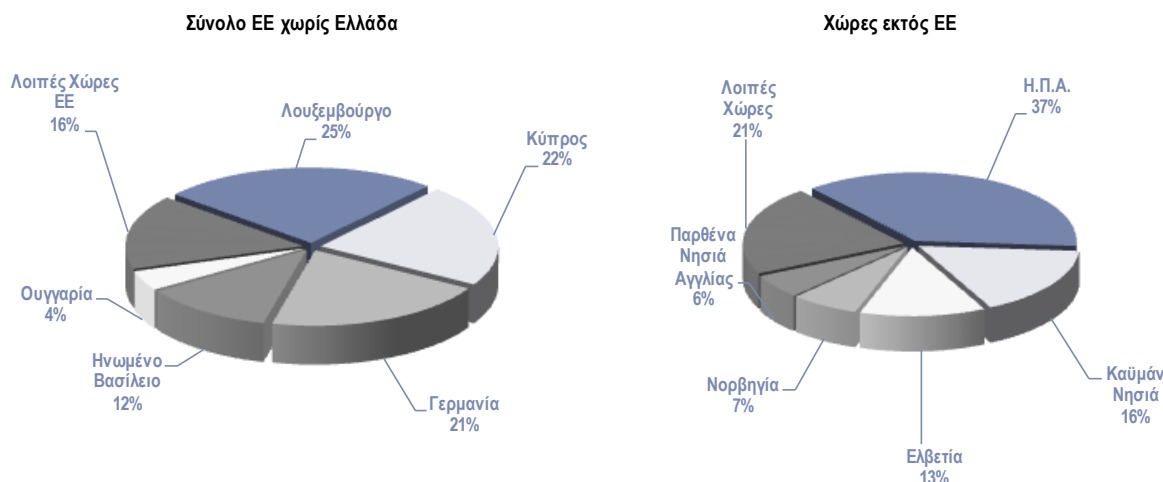

2.4 Συμμετοχή Επενδυτών σε Ομόλογα Ελληνικού Δημοσίου / Εταιρικά Ομόλογα – Στοιχεία Ιουλίου 2013

Κεφαλαιοποίηση (Στοιχεία: 31/07/2013)	Ομόλογα Ελληνικού Δημοσίου				Εταιρικά Ομόλογα			
	Μεριδ. με υπόλ. πλήθος	%	Κεφαλαιοποίηση αξία (εκατ.)	%	Μεριδ. με υπόλ. πλήθος	%	Κεφαλαιοποίηση αξία (εκατ.)	%
Κατηγορίες Επενδυτών								
I. Ημεδαποί Επενδυτές	13.842	97,42	517,34	96,40	4.414	90,04	199,95	24,52
Ιδιώτες Ημεδαποί	13.841	97,41	472,54	88,05	4.370	89,15	147,23	18,06
Ιδιωτικές Χρηματοοικονομικές	0	0,00	0,00	0,00	17	0,35	20,84	2,56
Ασφ. Εταιρ. & Συνταξιοδοτ. Κεφάλαια	0	0,00	0,00	0,00	2	0,04	0,05	0,01
Εταιρείες Επενδύσεων	0	0,00	0,00	0,00	0	0,00	0,00	0,00
Αμοιβαία Κεφάλαια	0	0,00	0,00	0,00	7	0,14	1,09	0,13
Χρηματοπιστωτικά Ιδρύματα	0	0,00	0,00	0,00	6	0,12	19,30	2,37
Λοπά Ιδιωτικών Χρηματοοικονομικών	0	0,00	0,00	0,00	2	0,04	0,40	0,05
Ιδιωτικές μη Χρηματοοικονομικές	0	0,00	0,00	0,00	27	0,55	31,88	3,91
Εταιρείες (ΑΕ, ΕΠΕ, ΟΕ, κλπ)	0	0,00	0,00	0,00	26	0,53	31,87	3,91
Λοπά Ιδιωτικών μη Χρηματοοικονομικών	0	0,00	0,00	0,00	1	0,02	0,00	0,00
Δημόσιος Τομέας	1	0,01	44,80	8,35	0	0,00	0,00	0,00
Λοιποί Ημεδαποί Επενδυτές	0	0,00	0,00	0,00	0	0,00	0,00	0,00
II. Αλλοδαποί Επενδυτές	45	0,32	1,99	0,37	346	7,06	580,73	71,22
Ιδιώτες - Αλλοδαποί	45	0,32	1,99	0,37	254	5,18	8,07	0,99
Νομικά Πρόσωπα	0	0,00	0,00	0,00	33	0,67	60,18	7,38
Θεσμικοί Επενδυτές	0	0,00	0,00	0,00	48	0,98	436,02	53,47
Λοπά Νομικά Πρόσωπα	0	0,00	0,00	0,00	11	0,22	76,45	9,38
Λοιποί Αλλοδαποί Επενδυτές	0	0,00	0,00	0,00	0	0,00	0,00	0,00
III. Λοιποί Επενδυτές	322	2,27	17,35	3,23	142	2,90	34,71	4,26
Σύνολα (I+II+III)	14.209	100,00	536,68	100,00	4.902	100,00	815,39	100,00

Σημειώσεις:

1. Όλα τα Ομόλογα αναφέρονται σε εισηγμένα και απούλοποιημένα Ομόλογα.
2. Τα στοιχεία για τα Ομόλογα Ελληνικού Δημοσίου αναφέρονται μόνο στο μέρος των εκδόσεων που έχουν καταχωρηθεί σε Μεριδες Επενδυτών στο Σύστημα Αύλων Τίτλων.

3 Λοιπές Κατανομές

3.1 Κατανομή Επενδυτών Βάσει του Αριθμού των Χειριστών τους

(Στοιχεία: 31/07/2013)	Μερίδες Επενδυτών	
	πλήθος	%
Με 1 Χειριστή	901.441	49,27
Με 2 Χειριστές	553.159	30,24
Με 3 Χειριστές	215.933	11,80
Με περισσότερους από 3 Χειριστές	158.879	8,68
Σύνολο	1.829.412	100,00

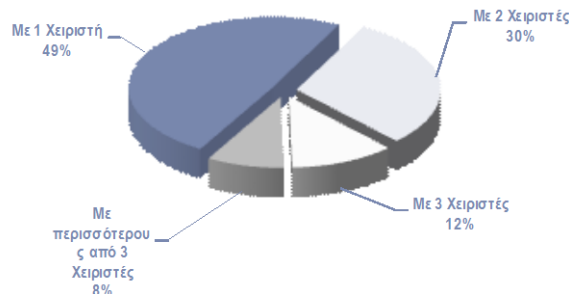

Σημειώσεις:

- Χειριστές Μεριδών είναι οι Χρηματιστηριακές εταιρείες και οι Τράπεζες – Θεματοφύλακες που συμμετέχουν στο Σύστημα Αύλων Τίτλων.
- Οι Μερίδες Επενδυτών που υπολείπονται από το σύνολο, αφορούν Μερίδες που δεν έχουν Ενεργή Δήλωση Χρήσης σε κάποιον Χειριστή, ενώ τα τυχόν υπόλοιπά τους βρίσκονται καταχωρημένα στον Ειδικό Λογαριασμό, είτε λόγω επιλογής του Επενδυτή, είτε λόγω μη απούλοποίησης Ονομαστικών Μετοχών (Μη Εμφανισθέντες) και οι οποίες ανέρχονται σε 69.717.

3.2 Κατανομή Επενδυτών Βάσει του Αριθμού των Μετοχών που συνθέτουν το Χαρτοφυλάκίό τους

(Στοιχεία: 31/07/2013)	Μερίδες Επενδυτών	
	πλήθος	%
Με 1 Μετοχή	373.357	42,18
Με 2-5 Μετοχές	380.248	42,96
Με 6-10 Μετοχές	90.861	10,26
Με περισσότερες από 10 Μετοχές	40.742	4,60
Σύνολο	885.208	100,00

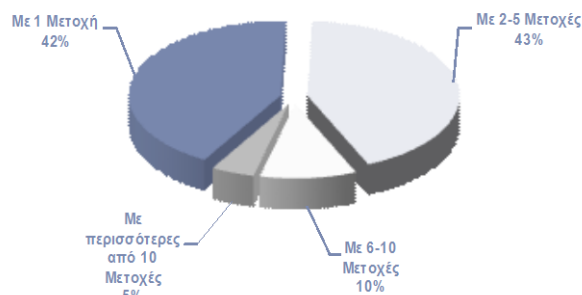

3.3 Κατανομή Επενδυτών Βάσει Κλίμακας Αποτιμώμενης Αξίας των Μετοχών που συνθέτουν το Χαρτοφυλάκίό τους

Χαρτοφυλάκια	(Στοιχεία: 31/07/2013)	Μερίδες Επενδυτών	
		πλήθος	%
με αξία έως	3.000,0 €	719.988	81,34
-//-	9.000,0 €	86.987	9,83
-//-	15.000,0 €	26.734	3,02
-//-	30.000,0 €	23.474	2,65
-//-	50.000,0 €	10.741	1,21
-//-	70.000,0 €	4.643	0,52
-//-	100.000,0 €	3.513	0,40
-//-	200.000,0 €	4.022	0,45
-//-	300.000,0 €	1.312	0,15
-//-	500.000,0 €	1.132	0,13
-//-	1.000.000,0 €	915	0,10
-//-	3.000.000,0 €	883	0,10
με αξία πάνω από	3.000.000,0 €	864	0,10
Σύνολο Ενεργών Μεριδών:		885.208	100,00



4 Διακανονισμός Χρηματιστηριακών Συναλλαγών

Ως Χρηματιστηριακές Συναλλαγές νοούνται οι συναλλαγές του Χρηματιστηρίου Αθηνών που διακανονίστηκαν στο Σύστημα Αύλων Τίτλων, υπολογισμένες με τη μέθοδο single count (μόνο Αγορές).

	Αριθμός Διακανονισμένων Συναλλαγών												
	Μετοχές		Δικ. Προτίμησης		Εταιρικά Ομόλογα		Διαπραγμ. Α/Κ		Warrants		Κρατικά Ομόλογα		Σύνολο πλήθος
	πλήθος	%	πλήθος	%	πλήθος	%	πλήθος	%	πλήθος	%			
Ιανουάριος	733.534	99,94	112	0,02	93	0,01	205	0,03	0	0,00	0	0,00	733.944
Φεβρουάριος	531.048	99,91	181	0,03	106	0,02	194	0,04	0	0,00	0	0,00	531.529
Μάρτιος	518.470	99,96	53	0,01	20	0,00	126	0,02	0	0,00	0	0,00	518.669
Απρίλιος	646.068	99,98	9	0,00	0	0,00	140	0,02	0	0,00	0	0,00	646.217
Μάιος	852.018	89,85	95.955	10,12	2	0,00	288	0,03	0	0,00	0	0,00	948.263
Ιούνιος	520.446	79,16	96.130	14,62	0	0,00	150	0,02	40.743	0,06	0	0,00	657.469
Ιούλιος	431.719	90,28	0	0,00	1	0,00	123	0,03	46.360	0,10	0	0,00	478.203
Αύγουστος													
Σεπτέμβριος													
Οκτώβριος													
Νοέμβριος													
Δεκέμβριος													
Σύνολο	4.233.303	93,78	192.440	4,26	222	0,00	1.226	0,03	87.103	1,93	0	0,00	4.514.294
Ημερήσιος Μ.Ο.	29.812		1.355		2		9		613		0		31.791
	Αριθμός Αξιών που Μεταβιβάστηκαν λόγω Διακανονισμού των Χρηματιστηριακών Συναλλαγών												
	Μετοχές		Δικ. Προτίμησης		Εταιρικά Ομόλογα		Διαπραγμ. Α/Κ		Warrants		Κρατικά Ομόλογα		Σύνολο πλήθος
	πλήθος	%	πλήθος	%	πλήθος	%	πλήθος	%	πλήθος	%	πλήθος	%	
Ιανουάριος	1.017.387.120	99,89	13.608	0,00	933.161	0,09	206.736	0,02	0	0,00	0	0,00	1.018.540.625
Φεβρουάριος	696.904.359	99,89	36.349	0,01	664.258	0,10	92.361	0,01	0	0,00	0	0,00	697.697.327
Μάρτιος	680.824.233	99,91	63.038	0,01	174.462	0,03	404.022	0,06	0	0,00	0	0,00	681.465.755
Απρίλιος	1.042.138.375	99,95	11.825	0,00	0	0,00	520.575	0,05	0	0,00	0	0,00	1.042.670.775
Μάιος	2.180.220.979	91,25	208.957.478	8,75	3.111	0,00	135.879	0,01	0	0,00	0	0,00	2.389.317.447
Ιούνιος	681.091.216	60,26	273.335.225	24,19	0	0,00	94.828	0,01	175.646.046	0,16	0	0,00	1.130.167.315
Ιούλιος	588.869.626	72,36	0	0,00	863	0,00	62.658	0,01	224.886.147	0,28	0	0,00	813.819.294
Αύγουστος													
Σεπτέμβριος													
Οκτώβριος													
Νοέμβριος													
Δεκέμβριος													
Σύνολο	6.887.435.908	88,60	482.417.523	6,21	1.775.855	0,02	1.517.059	0,02	400.532.193	5,15	0	0,00	7.773.678.538
Ημερήσιος Μ.Ο.	48.503.070		3.397.307		12.506		10.684		2.820.649		0		54.744.215
	Χρηματική Αξία Διακανονισμένων Συναλλαγών												
	Μετοχές		Δικ. Προτίμησης		Εταιρικά Ομόλογα		Διαπραγμ. Α/Κ		Warrants		Κρατικά Ομόλογα		Σύνολο (αξία σε €)
	(αξία σε €)	%	(αξία σε €)	%	(αξία σε €)	%	(αξία σε €)	%	(αξία σε €)	%			
Ιανουάριος	1.559.305.239,39	99,90	1.880,88	0,00	250.566,93	0,02	1.385.132,54	0,09	0,00	0,00	0,00	0,00	1.560.942.819,74
Φεβρουάριος	1.179.644.869,59	99,94	6.654,99	0,00	181.759,24	0,02	513.801,23	0,04	0,00	0,00	0,00	0,00	1.180.347.085,05
Μάρτιος	1.177.665.211,38	99,85	124,35	0,00	38.248,82	0,00	1.702.123,57	0,14	0,00	0,00	0,00	0,00	1.179.405.708,12
Απρίλιος	1.320.650.261,68	99,88	11,83	0,00	0,00	0,00	1.561.256,79	0,12	0,00	0,00	0,00	0,00	1.322.211.530,30
Μάιος	2.143.784.697,00	88,31	283.306.707,79	11,67	2.554,75	0,00	538.394,77	0,02	0,00	0,00	0,00	0,00	2.427.632.354,31
Ιούνιος	1.086.155.203,51	88,23	24.189.181,43	1,96	0,00	0,00	313.478,17	0,03	120.438.073,97	0,10	0,00	0,00	1.231.095.937,08
Ιούλιος	830.160.314,23	87,25	0,00	0,00	1.320,59	0,00	191.557,71	0,02	121.121.100,19	0,13	0,00	0,00	951.474.292,72
Αύγουστος													
Σεπτέμβριος													
Οκτώβριος													
Νοέμβριος													
Δεκέμβριος													
Σύνολο	9.297.365.796,78	94,36	307.504.561,27	3,12	474.450,33	0,00	6.205.744,78	0,06	241.559.174,16	2,45	0,00	0,00	9.853.109.727,32
Ημερήσιος Μ.Ο.	65.474.407,02		2.165.525,08		3.341,20		43.702,43		1.701.120,94		0,00		69.388.096,67

ΠΑΡΑΡΤΗΜΑ 1 Σημειώσεις – Επεξηγήσεις

Κωδικοποίηση κατηγοριών ταξινόμησης επενδυτών

Ημεδαποί Επενδυτές	
Ιδιώτες Ημεδαποί	Φυσικά πρόσωπα Από τις Ομάδες Συγκυρίων μόνο αυτές που τα μέλη είναι Ιδιώτες
Ιδιωτικές Χρηματοοικονομικές	
Συλλογικών Επενδύσεων	
Ασφαλιστικές ετ. & Συνταξιοδοτικά κεφ.	
Εταιρείες Επενδύσεων	
Αμοιβαία Κεφάλαια	Αμοιβαία Κεφάλαια, Εταιρείες Διαχείρισης Αμοιβαίων Κεφαλαίων
Χρηματοπιστωτικά Ιδρύματα	Χρηματοπιστωτικά Ιδρύματα Εταιρείες Παροχής Επενδυτικών Υπηρεσιών (Ε.Π.Ε.Υ.), Εταιρείες Παροχής Πιστώσεων (Financial /Credit Houses), Εταιρείες Πρακτορείας Επιχειρηματικών Απαιτήσεων (Factoring), Εταιρείες Χρηματοδοτικής Μίσθωσης (Leasing), Χρηματιστηριακές Εταιρείες (ΑΧΕ)
Λοιπά Ιδιωτικών Χρηματοοικονομικών	Εταιρείες Παροχής Υπηρεσιών Διαμεσολάβησης στη Μεταφορά Κεφαλαίων, Εταιρείες Λήψης και Διαβίβασης Εντολών Αγοραπωλησίας Τίτλων (Ε.Λ.Δ.Ε.), Ανταλλακτήρια Συναλλάγματος, Ασφαλιστικοί Πράκτορες, Εταιρείες Κεφαλαίου Επιχειρηματικών Συμμετοχών (Venture Capital)
Ιδιωτικές μη Χρηματοοικονομικές	
Εταιρείες (ΑΕ, ΕΠΕ, ΟΕ, κλπ)	Εταιρείες Ιδιωτικών συμφερόντων (ΑΕ, ΕΠΕ, ΟΕ, κλπ)
Λοιπά Ιδιωτικών μη Χρηματοοικονομικών	Όργανισμοί, συνεταιρισμοί κ.α., Μη κερδοσκοπικά Ιδρύματα που εξυπηρετούν νοικοκυριά, Από τις Ομάδες Συγκυρίων μόνο αυτές που τα μέλη είναι Εταιρείες
Δημόσιος Τομέας	Υποτομέας της Κεντρικής Διοίκησης (όλα τα Υπουργεία), Υποτομέας των Οργανισμών Τοπικής Αυτοδιοίκησης (Δήμοι, Κοινότητες, Ενώσεις Δήμων, Νομαρχίες, Νομαρχιακά Διαμερίσματα, Νομαρχιακές Αυτοδιοικήσεις) Δημόσιες και Δημοτικές μη χρηματοπιστωτικές επιχειρήσεις Υποτομέας των Οργανισμών Κοινωνικής Ασφάλισης και Κρατικά Νοσοκομεία Λοιποί Δημόσιοι Οργανισμοί Μη κερδοσκοπικά Ιδρύματα (Γενικής Κυβέρνησης)
Λοιποί Ημεδαποί Επενδυτές	Από τις Ομάδες Συγκυρίων μόνο αυτές που τα μέλη είναι Εταιρείες και ιδιώτες
Αλλοδαποί Επενδυτές	
Φυσικά Πρόσωπα - Ιδιώτες	
Νομικά Πρόσωπα	
Θεσμικοί Επενδυτές	
Λοιπά Νομικά Πρόσωπα	Υπεράκτιες
Λοιποί Αλλοδαποί Επενδυτές	Από τις Ομάδες Συγκυρίων αυτές που τα μέλη (αλλοδαποί) είναι Εταιρείες και ιδιώτες.
Λοιποί Επενδυτές	
	Επενδυτές με Μη Καταχωρημένη Χώρα Φορολογικής κατοικίας. Από τις Ομάδες Συγκυρίων μόνο αυτές που στα μέλη συνυπάρχουν Έλληνες και αλλοδαποί



ΧΡΗΜΑΤΙΣΤΗΡΙΟ
ΑΘΗΝΩΝ Α.Ε.

Λεωφ. Αθηνών 110
104 42 Αθήνα
τηλ. 210-33.66.800
fax 210-33.66.101
www.a.s.e.gr

