



ΕΛΛΗΝΙΚΗ ΔΗΜΟΚΡΑΤΙΑ

Υπουργείο Ανάπτυξης, Ανταγωνιστικότητας
Υποδομών, Μεταφορών και Δικτύων

Υπουργικό Συμβούλιο για Θέματα ΕΣΠΑ

Απολογισμός ΕΣΠΑ 2012
Προγραμματισμός ΕΣΠΑ 2013
Νέα Προγραμματική Περίοδος 2014-2020

Αθήνα, 15 Φεβρουαρίου 2013





ΕΛΛΗΝΙΚΗ ΔΗΜΟΚΡΑΤΙΑ

Υπουργείο Ανάπτυξης, Ανταγωνιστικότητας
Υποδομών, Μεταφορών και Δικτύων

Απολογισμός ΕΣΠΑ 2012





ΠΡΟΟΔΟΣ ΤΟΥ ΕΣΠΑ ΜΕΧΡΙ ΣΗΜΕΡΑ

Επί 24,3 δις ευρώ :

Εντάξεις 132%

Συμβάσεις 83%

Δαπάνες 47%

Επί 21,5 δις ευρώ (top-up) :

Εντάξεις 150%

Συμβάσεις 94%

Δαπάνες 54%

→ **Μη συμβασιοποιημένοι πόροι πλέον στο ΕΣΠΑ μόνο 1,3 δις. ευρώ περίπου**

Δεν επαναπαυόμαστε αλλά η εικόνα μας δείχνει ότι θα πετύχουμε στόχο πλήρους απορρόφησης

Σε όρους απορρόφησης κοινοτικής συνδρομής, το Ελληνικό ΕΣΠΑ βρίσκεται σε επίπεδα άνω κοινοτικού μέσου όρου. 55% έναντι 49 μ.ο. Ε.Ε.





ΕΛΛΗΝΙΚΗ ΔΗΜΟΚΡΑΤΙΑ

Υπουργείο Ανάπτυξης, Ανταγωνιστικότητας
Υποδομών, Μεταφορών και Δικτύων

ΑΠΟΛΟΓΙΣΜΟΣ ΕΣΠΑ 2012

Συγκριτική Απορρόφηση 27 ΚΜ Ε.Ε. 13/2/2013

ΧΩΡΑ	ΕΓΚΕΚΡΙΜΕΝΑ	ΠΛΗΡΩΜΕΝΑ	ΕΚΚΡΕΜΕΙΣ ΠΛΗΡΩΜΕΣ	ΣΥΝΟΛΙΚΕΣ ΠΛΗΡΩΜΕΣ	% ΑΠΟΡΦ
ΑΥΣΤΡΙΑ	1.204.478.581,00	628.822.856,44	71.149.900,79	699.972.757,23	58%
ΒΕΛΓΙΟ	2.063.500.766,00	1.013.340.095,01	143.349.761,60	1.156.689.856,61	56%
ΒΟΥΛΓΑΡΙΑ	6.673.628.244,00	2.414.888.419,83		2.414.888.419,83	36%
ΚΥΠΡΟΣ	612.434.992,00	271.399.951,15	24.544.817,17	295.944.768,32	48%
ΤΣΕΧΙΑ	26.539.650.285,00	10.045.829.291,26	18.258.446,11	10.064.087.737,37	38%
ΔΑΝΙΑ	509.577.239,00	230.605.808,42		230.605.808,42	45%
ΕΣΘΟΝΙΑ	3.403.459.881,00	2.087.799.252,58	46.776.006,38	2.134.575.258,96	63%
ΦΙΝΛΑΝΔΙΑ	1.595.966.044,00	873.480.317,12	54.167.542,72	927.647.859,84	58%
ΓΑΛΛΙΑ	13.449.221.051,00	5.826.233.845,98	631.972.132,20	6.458.205.978,18	48%
ΓΕΡΜΑΝΙΑ	25.488.229.555,00	14.043.874.946,32	536.954.996,60	14.580.829.942,92	57%
ΕΛΛΑΔΑ	20.210.261.445,00	9.949.495.624,34	1.231.094.865	11.180.590.489,34	55%
ΟΥΓΓΑΡΙΑ	24.921.148.600,00	11.006.805.046,60	523.487.499,40	11.530.292.546,00	46%
ΙΡΛΑΝΔΙΑ	750.724.742,00	452.952.161,30	54.220.732,42	507.172.893,72	68%
ΙΤΑΛΙΑ	27.955.874.054,00	8.598.302.266,73	1.450.275.369,99	10.048.577.636,72	36%
ΛΕΤΟΝΙΑ	4.530.447.634,00	2.364.752.195,48		2.364.752.195,48	52%
ΛΙΘΟΥΑΝΙΑ	6.775.492.823,00	4.264.824.735,96	939.645,07	4.265.764.381,03	63%
ΛΟΥΞΕΜΒΟΥΡΓΟ	50.487.332,00	26.157.483		26.157.483	52%
ΜΑΛΤΑ	840.123.051,00	312.565.226,75	13.264.185,73	325.829.412,48	39%
ΟΛΛΑΝΔΙΑ	1.660.002.737,00	756.676.809,83	70.761.737,40	827.438.547,23	50%
ΠΟΛΩΝΙΑ	67.185.549.244,00	35.114.116.385,34	2.182.536.653	37.296.653.038,34	56%
ΠΟΡΤΟΓΑΛΙΑ	21.411.560.512,00	12.670.685.023,97	26.514.026,6	12.670.685.023,97	59%
ΡΟΥΜΑΝΙΑ	19.213.036.712,00	4.310.016.554,30	397.604.635,30	4.707.621.189,60	25%
ΣΛΟΒΑΚΙΑ	11.498.331.484,00	4.714.212.795,99	306.414.872,50	5.020.627.668,49	44%
ΣΛΟΒΕΝΙΑ	4.101.048.636,00	2.063.433.319,67	87.205.260,53	87.205.260,53	2%
ΙΣΠΑΝΙΑ	34.650.749.454,00	17.910.334.600,05	1.473.665.917	19.384.000.517,05	56%
ΣΟΥΗΔΙΑ	1.626.091.888,00	866.546.119,76	53.458.347,02	920.004.466,78	57%
ΗΝΩΜΕΝΟ ΒΑΣΙΛΕΙΟ	9.890.937.463,00	5.036.377.248,35	484.469.633,60	5.520.846.881,95	56%
ΣΥΝΟΛΟ	338.812.014.449,00	155.791.095.061,86	9856572958	165.647.668.019,39	49%





N+2/N+3 τέλος 2012

Οι στόχοι του κανόνα N+2/N+3 για το 2012 επιτεύχθηκαν στο σύνολο των ΕΠ

ΑΠΟΡΡΟΦΗΣΕΙΣ τέλος 2012 σε σχέση με μνημονιακό στόχο

▪ **712 εκατ. ευρώ έναντι μνημονιακού στόχου 1.231 εκατ. ευρώ το Α' εξάμηνο (57,82%)**

▪ **2.544 εκατ. ευρώ έναντι μνημονιακού στόχου 2.499 εκατ. ευρώ το Β' εξάμηνο (101,80%) που αναλάβαμε την ευθύνη**

▪ **3.256 εκατ. ευρώ έναντι μνημονιακού στόχου 3.730 εκατ. ευρώ το σύνολο του έτους (87,29%)**



**ΣΥΝΟΛΙΚΗ ΕΙΚΟΝΑ ΤΟΜΕΑΚΩΝ ΚΑΙ Π.Ε.Π. 31/12/2012**

ΚΩΔ. ΕΠ	ΕΠΙΧΕΙΡΗΣΙΑΚΟ ΠΡΟΓΡΑΜΜΑ	Συγχρ/νη Δημόσια Δαπάνη (€)	Συγχρ/νη Δημόσια Δαπάνη Ενταγμένων Έργων (€)	Ποσοστό Ενταγμένων Έργων (%)	Συγχρ/νη Δημόσια Δαπάνη Νομικών Δεσμεύσεων (€)	Ποσοστό Νομικών Δεσμεύσεων (%)	ΕΚΔΟΣΗ 7.0	31/12/2012
							Πραγμ/σες Δαπάνες (Συγχρ/νη ΔΔ) (€)	Ποσοστό Πραγμ/σων Δαπανών (Συγχρ/νη ΔΔ) (%)
		1	3	4=3/1	5	6=5/1	7 ⁽¹⁾	8=7/1
01	Ε.Π. Περιβάλλον - Αειφόρος Ανάπτυξη	2.117.647.060	<u>4.610.220.508</u>	217,70%	<u>1.411.796.992</u>	66,67%	<u>834.257.290</u>	39,40%
02	Ε.Π. Ενίσχυση της Προσπελασιμότητας	4.353.130.430	5.169.490.283	118,75%	3.852.456.189	88,50%	2.087.811.545	47,96%
03	Ε.Π. Ανταγωνιστικότητα και Επιχειρηματικότητα	1.818.823.530	<u>2.242.758.640</u>	123,31%	<u>2.050.346.769</u>	112,73%	<u>1.241.312.901</u>	68,25%
04	Ε.Π. Ψηφιακή Σύγκλιση	711.764.706	972.680.138	136,66%	369.935.865	51,97%	262.045.173	36,82%
05	Ε.Π. Ανάπτυξη Ανθρώπινου Δυναμικού	2.740.769.274	<u>2.659.406.898</u>	97,03%	<u>2.035.066.018</u>	74,25%	<u>1.183.361.421</u>	43,18%
06	Ε.Π. Εκπαίδευση και Δια Βίου Μάθηση	1.694.117.722	1.968.164.664	116,18%	1.380.183.760	81,47%	638.440.688	37,69%
07	Ε.Π. Διοικητική Μεταρρύθμιση	512.172.219	618.944.631	120,85%	344.475.830	67,26%	157.259.478	30,70%
08	Ε.Π. Τεχνική Υποστήριξη Εφαρμογής	225.882.353	300.173.563	132,89%	279.492.952	123,73%	166.369.906	73,65%
09	Π.Ε.Π. Μακεδονίας - Θράκης	3.147.058.824	<u>4.579.807.181</u>	145,53%	<u>2.786.108.108</u>	88,53%	<u>1.640.473.182</u>	52,13%
10	Π.Ε.Π. Δυτικής Ελλάδας - Πελοποννήσου - Ιονίων Νήσων	1.075.294.118	1.521.852.943	141,53%	754.875.417	70,20%	467.649.145	43,49%
11	Π.Ε.Π. Κρήτης & Νήσων Αιγαίου	1.140.000.178	1.758.036.980	154,21%	1.074.793.186	94,28%	617.380.369	54,16%
12	Π.Ε.Π. Θεσσαλίας - Στερεάς Ελλάδας - Ηπείρου	1.382.997.916	<u>2.123.025.954</u>	153,51%	<u>1.535.290.413</u>	111,01%	<u>987.530.826</u>	71,41%
13	Π.Ε.Π. Αττικής	2.868.235.295	<u>3.285.588.917</u>	114,55%	<u>1.906.915.643</u>	66,48%	<u>1.224.464.554</u>	42,69%
ΣΥΝΟΛΟ ΤΟΜΕΑΚΩΝ (01-08)		14.174.307.294	18.541.839.325	130,81%	11.723.754.374	82,71%	6.570.858.403	46,36%
		12.523.481.699	18.541.839.325	148,06%	11.723.754.374	93,61%	6.570.858.403	52,47%
ΣΥΝΟΛΟ ΠΕΡΙΦΕΡΕΙΑΚΩΝ (09-13)		9.613.586.331	13.268.311.976	138,02%	8.057.982.767	83,82%	4.937.498.075	51,36%
		8.493.929.896	13.268.311.976	156,21%	8.057.982.767	94,87%	4.937.498.075	58,13%



**ΣΥΝΟΛΙΚΗ ΕΙΚΟΝΑ ΤΟΜΕΑΚΩΝ ΚΑΙ Π.Ε.Π. 31/12/2012**

14	ΕΘΝΙΚΟ ΑΠΟΘΕΜΑΤΙΚΟ ΑΠΡΟΒΛΕΠΤΩΝ	186.824.004	47.924.686	25,65%	104.256.965	55,80%	23.140.480	12,39%
		165.065.350						
ΚΩΔ. ΕΠ	ΠΡΟΓΡΑΜΜΑΤΑ ΕΥΡΩΠΑΪΚΗΣ ΕΔΑΦΙΚΗΣ ΣΥΝΕΡΓΑΣΙΑΣ	Συγχρ/νη Δημόσια Δαπάνη (€)	Συγχρ/νη Δημόσια Δαπάνη Ενταγμένων Έργων (€)	Ποσοστό Ενταγμένων Έργων (%)	Συγχρ/νη Δημόσια Δαπάνη Νομικών Δεσμεύσεων (€)	Ποσοστό Νομικών Δεσμεύσεων (%)	Πραγμ/σες Δαπάνες (Συγχρ/νη ΔΔ) (€)	Ποσοστό Πραγμ/σων Δαπανών (Συγχρ/νη ΔΔ) (%)
		2	5	6=5/1	7	8=7/1	9	10=9/1
15	ΕΛΛΑΔΑ - ΚΥΠΡΟΣ	60.082.025	47.924.686	79,77%	47.924.686	79,77%	<u>18.495.547</u>	30,78%
16	ΕΛΛΑΔΑ - ΒΟΥΛΓΑΡΙΑ	138.691.303	136.312.462	98,28%	136.312.462	98,28%	36.063.204	26,00%
17	ΕΛΛΑΔΑ - ΙΤΑΛΙΑ	118.606.893	98.034.662	82,66%	98.034.662	82,66%	28.290.775	23,85%
18	ΕΛΛΑΔΑ - ΠΓΔΜ	20.072.594	12.117.256	60,37%	12.117.256	60,37%	2.873.137	14,31%
19	ΕΛΛΑΔΑ - ΑΛΒΑΝΙΑ	15.088.783	7.819.365	51,82%	7.819.365	51,82%	2.233.141	14,80%
ΣΥΝΟΛΟ ΕΔΑΦΙΚΗΣ ΣΥΝΕΡΓΑΣΙΑΣ (15-19)		352.541.598	302.208.432	85,72%	302.208.432	85,72%	87.955.804	24,95%
		311.482.470	302.208.432	97,02%	302.208.432	97,02%	87.955.804	28,24%
ΣΥΝΟΛΟ ΕΣΠΑ (01-19)		24.327.259.227	32.160.284.420	132,20%	20.188.202.539	82,99%	11.619.452.761	47,76%
		21.493.959.416	32.160.284.420	149,62%	20.188.202.539	93,93%	11.619.452.761	54,06%





Επίτευξη στόχου μνημονίου 2012 (Α'/Β' εξάμηνο)

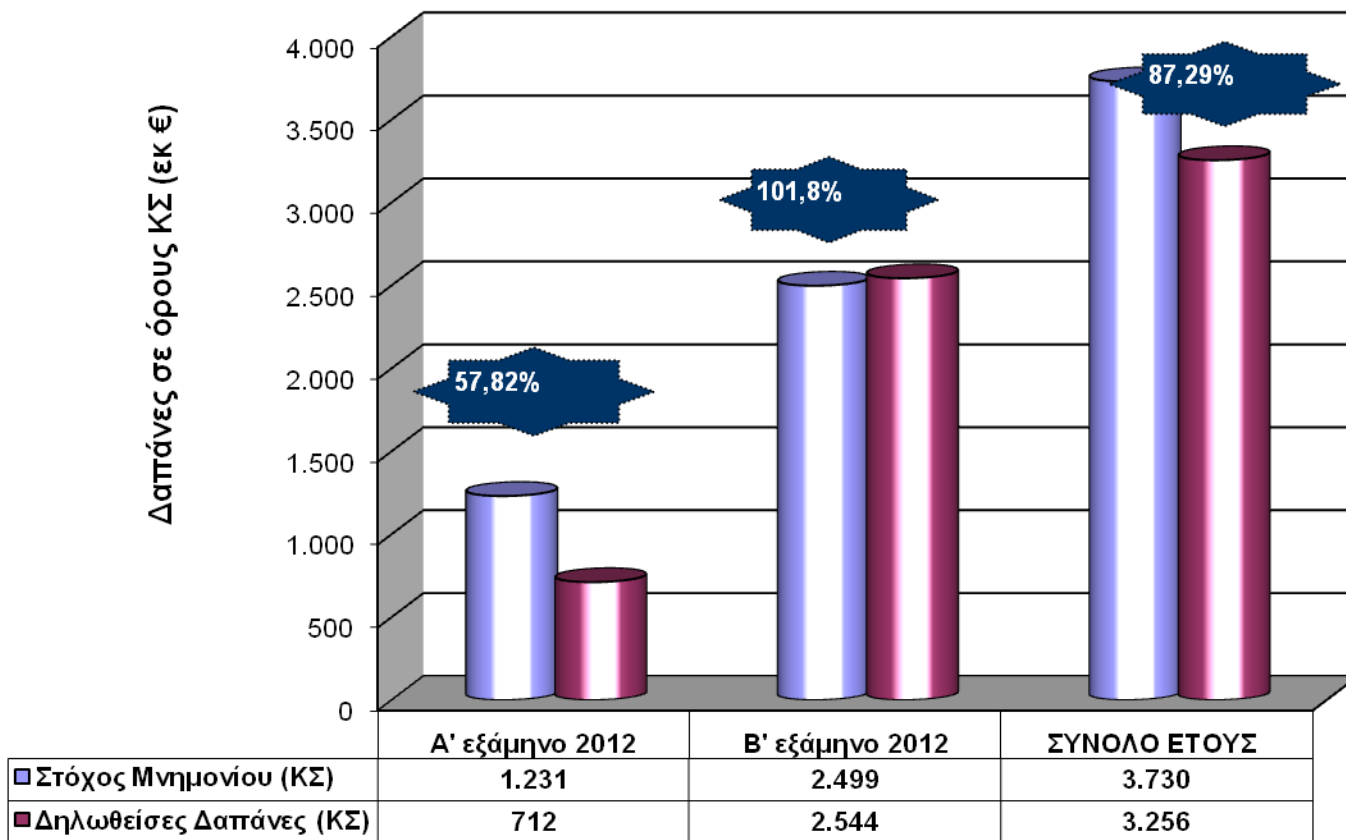



ΕΠΙΤΕΥΞΗ ΣΤΟΧΟΥ ΜΝΗΜΟΝΙΟΥ 2012 (σύνολο/ανά Ταμείο)

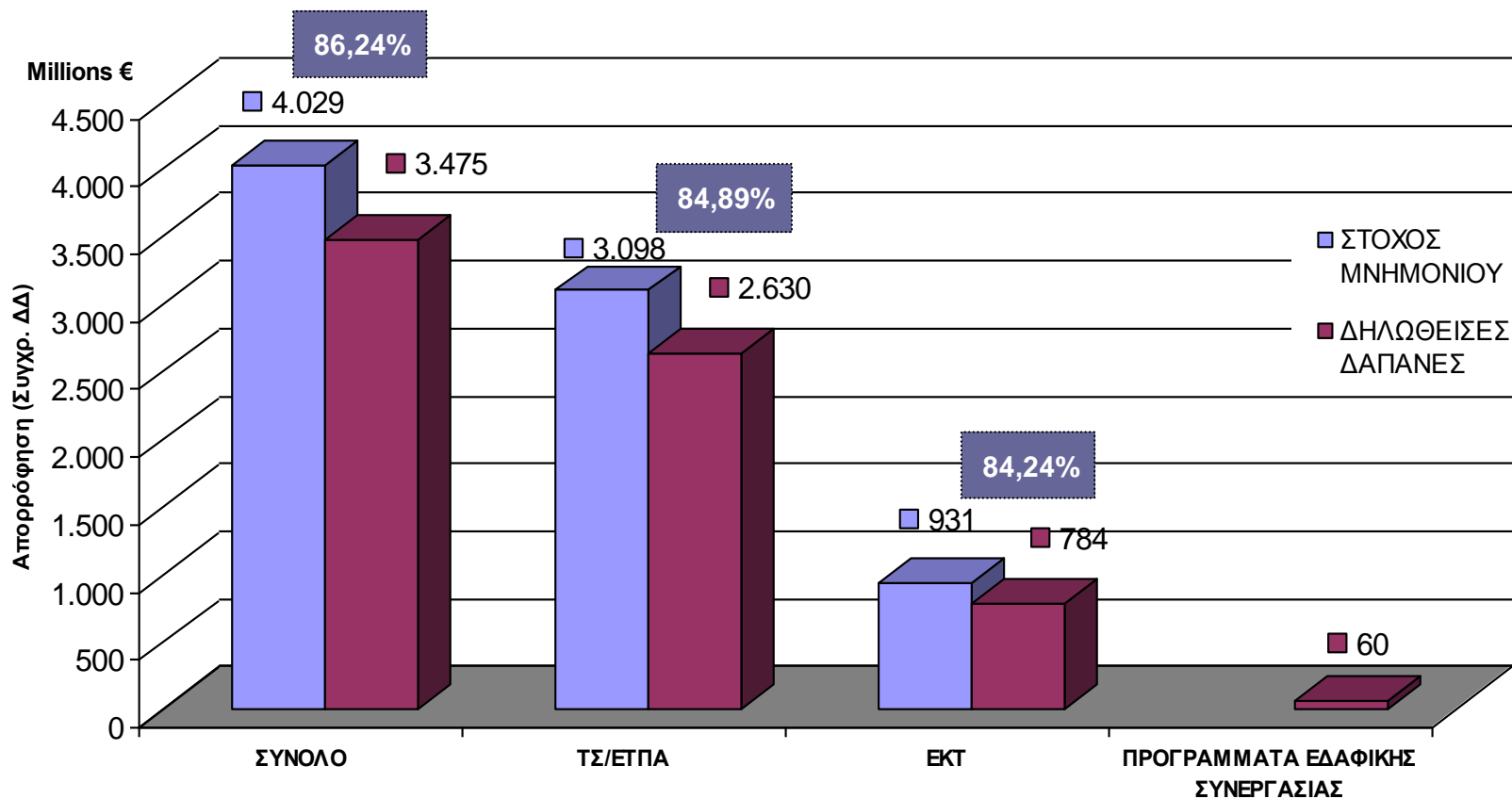



ΕΠΙΤΕΥΞΗ ΣΤΟΧΟΥ ΜΝΗΜΟΝΙΟΥ 2012 (Σύνολο/ΤΕΠ/ΠΕΠ)

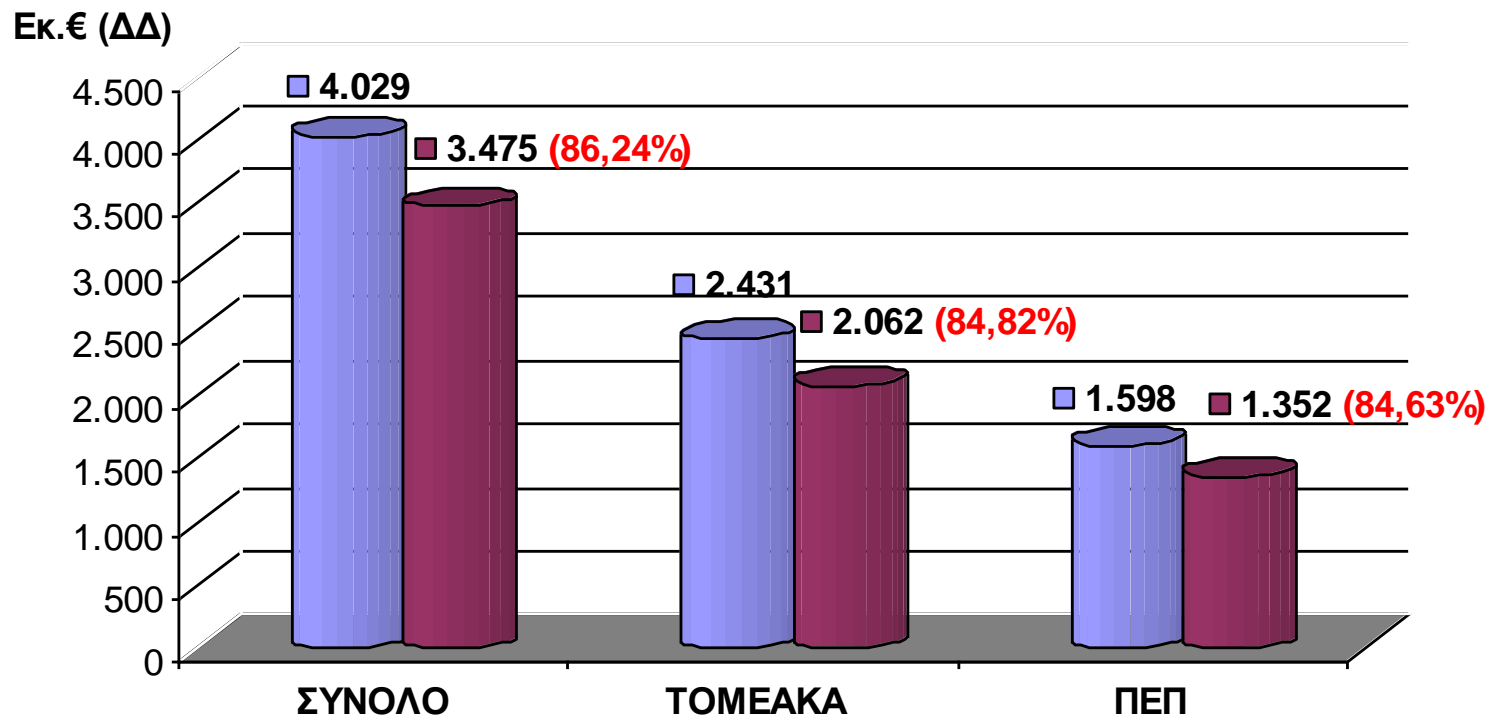

ΤΑ ΥΠΟΥΡΓΕΙΑ (ΤΟΜΕΑΚΑ Ε.Π.) ΑΠΟΡΡΟΦΟΥΝ ΑΝΑΛΟΓΙΚΑ ΟΣΟ ΚΑΙ ΤΑ ΠΕΠ





ΕΠΙΤΕΥΞΗ ΣΤΟΧΟΥ ΜΝΗΜΟΝΙΟΥ ΑΝΑ ΕΠ

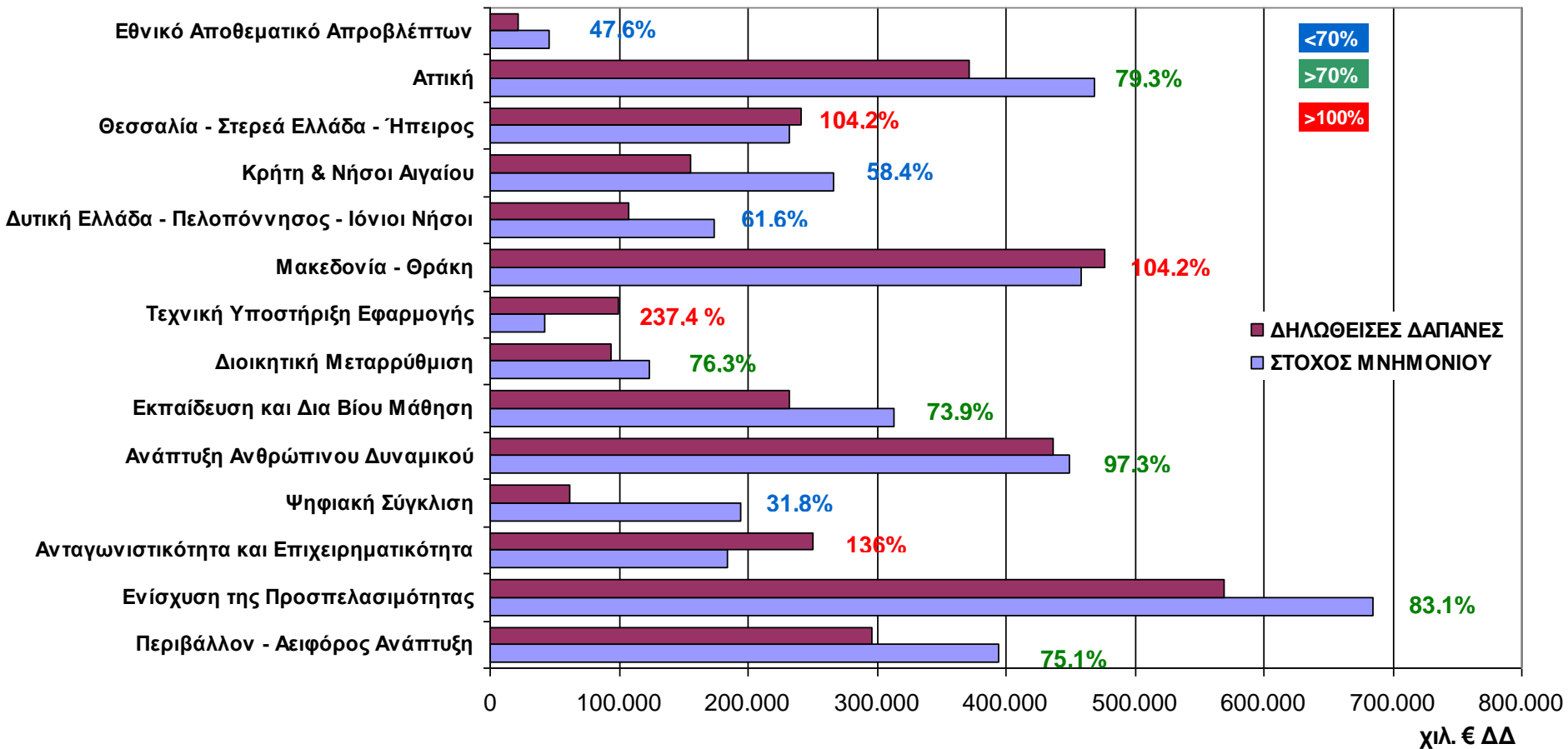



ΜΕΓΑΛΑ ΕΡΓΑ

Το 2012 υπεβλήθησαν στην ΕΕ 17 Αιτήσεις Μεγάλων Έργων έναντι 15 που ήταν ο στόχος

ΗΜΙΤΕΛΗ ΕΡΓΑ 2000-2006

Δεν χάθηκαν πόροι από τα ημιτελή έργα της περιόδου του Γ ΚΠΣ 2000-2006 που έπρεπε να τελειώσουν μέχρι τον Σεπτέμβριο 2012. Συνεχίζεται η υποστήριξη της ολοκλήρωσης των ημιτελών έργων της Β Ομάδας (Μάρτιος 2013)





ΑΝΑΘΕΩΡΗΣΗ ΠΡΟΓΡΑΜΜΑΤΩΝ

Το **περιεχόμενο** των Ε.Π. αναμορφώθηκε με γνώμονα:

- την ενίσχυση νέων αναπτυξιακών δράσεων
- την αντιμετώπιση της ανεργίας
- την κάλυψη των υπερδεσμεύσεων
- την αντιμετώπιση των καθυστερήσεων
- την ταχεία υλοποίηση των 181 έργων προτεραιότητας

Υποβλήθηκαν και **εγκρίθηκαν** από την ΕΕ, 12 αναθεωρημένα Ε.Π.





ΑΠΛΟΠΟΙΗΣΗ ΔΙΑΔΙΚΑΣΙΩΝ

- Μείωση υπογραφών κατά 60%
- Συγχώνευση σταδίων αξιολόγησης
- Περιορισμός δικαστικών διενέξεων
- Μείωση δικαιολογητικών
- Αποκέντρωση ΠΔΕ





ΑΠΛΟΠΟΙΗΣΗ ΔΙΑΔΙΚΑΣΙΩΝ

Μέτρα για την απλούστευση των διαδικασιών του ΕΣΠΑ, την επιτάχυνση της απορρόφησης των κοινοτικών κονδυλίων προβλέπει μεταξύ άλλων η Πράξη Νομοθετικού Περιεχομένου που εγκρίθηκε από τη Βουλή.

- **1.** Καταργείται πάνω από το 60% των απαιτούμενων υπογραφών για τη διαχείριση των πιστώσεων του Προγράμματος Δημοσίων Επενδύσεων. Το πλήθος των υπογραφών που απαιτούνταν μέχρι σήμερα, οδηγούσε σε καθυστερήσεις στο ρυθμό υλοποίησης των έργων.
- **2.** Για την ταχύτερη διεξαγωγή των διαγωνισμών που αφορούν προμήθειες υλικών και υπηρεσίες προβλέπεται, αφενός, να συγχωνεύονται τα στάδια αξιολόγησης του Φακέλου Α' (δικαιολογητικά) και του Φακέλου Β' (τεχνική προσφορά) και αφετέρου τα στάδια αξιολόγησης των οικονομικών προσφορών και κατακύρωσης του διαγωνισμού.





ΑΠΛΟΠΟΙΗΣΗ ΔΙΑΔΙΚΑΣΙΩΝ

3. Οι αιτήσεις ασφαλιστικών μέτρων κατά τη διαδικασία ανάθεσης δημοσίων συμβάσεων έργων, προμηθειών, υπηρεσιών στις οποίες έχει εφαρμογή κοινοτικό δίκαιο θα πρέπει να συνοδεύονται από παράβολο κατάθεσης υπέρ του Δημοσίου ύψους 1% επί του προϋπολογισμού του διαγωνισμού και με ανώτατο όριο τις 50.000 ευρώ. Το ποσό αυτό θα επιστρέφεται στον αιτούντα εάν ευδοκιμήσουν τα ασφαλιστικά μέτρα. Η πρόβλεψη του παραβόλου αναμένεται να λειτουργήσει αποτρεπτικά για την άσκηση αιτήσεων ασφαλιστικών μέτρων προφανώς αβάσιμων που καθυστερούν την ολοκλήρωση των διαγωνισμών και αυξάνουν το φόρτο των δικαστηρίων.

- **4.** Προβλέπεται δυνατότητα συγχρηματοδότησης έργων των Δημοτικών Επιχειρήσεων Ύδρευσης και Αποχέτευσης, προκειμένου να αντιμετωπιστεί η έλλειψη ρευστότητας των ΔΕΥΑ και να επιταχυνθεί η ολοκλήρωση των έργων τους.





ΑΠΛΟΠΟΙΗΣΗ ΔΙΑΔΙΚΑΣΙΩΝ

- **5.** Προκειμένου να αποφευχθούν καθυστερήσεις στους διαγωνισμούς για τυπικούς λόγους, ορίζεται ρητά ότι οι Υπεύθυνες Δηλώσεις που προσκομίζονται είναι αποδεκτές εφόσον φέρουν ημερομηνία εντός των τελευταίων τριάντα ημερών πριν την ημερομηνία διενέργειας του διαγωνισμού.
- **6.** Παρέχεται η δυνατότητα να ορίζονται και ΝΠΙΔ του δημόσιου και του ευρύτερου δημόσιου τομέα ως υπόλογοι – διαχειριστές συγχρηματοδοτούμενων έργων, με σκοπό τη διευκόλυνση διενέργειας πληρωμών των έργων μέσω του Κεντρικού Λογαριασμού της Τραπέζης της Ελλάδος, που ήδη αξιοποιείται για τα συγχρηματοδοτούμενα έργα. Η ρύθμιση αναμένεται να διευκολύνει την ταχεία αποκατάσταση των εκκρεμοτήτων για την παράδοση και αποπληρωμή συγχρηματοδοτούμενων έργων.
- **7.** Με νομοθετική ρύθμιση πριν το τέλος του 2012 δόθηκε η δυνατότητα χορήγησης προκαταβολής στις κατασκευαστικές εταιρίες που έχουν αναλάβει δημόσια έργα. Έτσι αντιμετωπίστηκε σε σημαντικό βαθμό το πρόβλημα της ρευστότητας των τεχνικών εταιρειών και επισπεύτηκε η περαιτέρω εξέλιξη των έργων διασφαλίζοντας χιλιάδες θέσεις εργασίας





Αξιοποίηση ΕΣΠΑ για ενίσχυση Ρευστότητας

ΕΤΕΑΝ

- Δίνονται πλέον και κεφάλαια κίνησης ύψους 450 εκατ. €
- Μειώθηκε η μόχλευση σε 1:1 για να προχωρήσουν ευκολότερα τα προγράμματα και για να υπάρχει χαμηλότερο επιτόκιο (επιδότηση όχι το 1/3 αλλά το 50% του δανείου)
- Καταργήθηκαν οι περιορισμοί πρόσβασης σε συγκεκριμένες τράπεζες. Δυνατότητα υποβολής αίτησης σε όλες τις τράπεζες πλέον
- Αναπροσανατολισμός προς πιο ελκυστικά προϊόντα

ΕΛΛΗΝΙΚΟ ΤΑΜΕΙΟ ΕΓΓΥΟΔΟΣΙΑΣ ΜΜΕ (European Investment Bank)

- Η υλοποίηση του Ταμείου έχει ξεκινήσει και μέχρι τις 31.12.2012 είχαν συμβασιοποιηθεί με τις ελληνικές τράπεζες δάνεια ύψους 150 εκατ. € (100 εκατ. € με την Eurobank και 50 εκατ. € με την Τράπεζα Πειραιώς).

ΝΕΑ ΔΡΑΣΗ ΜΜΕ ΣΤΑ ΠΕΠ

Προκηρύχθηκε η νέα δράση ενίσχυσης μικρομεσαίων επιχειρήσεων ύψους 456 εκατ. € και υποδέχεται προτάσεις από 25/2 έως 25/4





Αξιοποίηση ΕΣΠΑ για ενίσχυση Ρευστότητας

ΣΧΕΔΙΟ ΔΡΑΣΗΣ ΓΙΑ ΤΗΝ ΕΝΙΣΧΥΣΗ ΤΗΣ ΑΠΑΣΧΟΛΗΣΗΣ ΚΑΙ ΤΗΣ ΕΠΙΧΕΙΡΗΜΑΤΙΚΟΤΗΤΑΣ ΤΩΝ ΝΕΩΝ (Υπουργεία Ανάπτυξης, Εργασίας, Παιδείας)

(Π/Υ 600 εκατ. Ευρώ)

ICT4GROWTH

«Ενίσχυση Επιχειρήσεων για την Υλοποίηση Επενδυτικών Σχεδίων ανάπτυξης – παροχής καινοτόμων προϊόντων και υπηρεσιών προστιθέμενης αξίας» - Δράση Προϋπολογισμού 120.000.000 ευρώ

JEREMIE (European Investment Fund)

Με την συμμετοχή πόρων του ΕΠΑΝ II και του ΕΠ ΨΣ το Ταμείο ενεργοποιεί εργαλεία δανείων, εγγυήσεων, μικροπιστώσεων κλπ. για την υποστήριξη της ανάπτυξης νέων επιχειρήσεων και της απασχόλησης

Νέος Αναπτυξιακός

Κατατίθεται στην Βουλή για ψήφιση ο νέος Νόμος





ΕΛΛΗΝΙΚΗ ΔΗΜΟΚΡΑΤΙΑ

Υπουργείο Ανάπτυξης, Ανταγωνιστικότητας
Υποδομών, Μεταφορών και Δικτύων

Προγραμματισμός 2013





ΠΟΛΥ ΥΨΗΛΟΣ ΜΝΗΜΟΝΙΑΚΟΣ ΣΤΟΧΟΣ ΑΠΟΡΡΟΦΗΣΗΣ ΓΙΑ ΤΟ 2013

- για το Α' εξάμηνο
1.284 εκατ. ευρώ (κοινοτική συνδρομή)
1.381 εκατ. ευρώ (συνολική δημόσια δαπάνη)
- για το σύνολο του έτους
3.890 εκατ. ευρώ (κοινοτική συνδρομή)
4.184 εκατ. ευρώ (συνολική δημόσια δαπάνη)



**ΜΝΗΜΟΝΙΑΚΟΣ ΣΤΟΧΟΣ ΑΠΟΡΡΟΦΗΣΗΣ 2013 ΓΙΑ ΤΑ ΤΟΜΕΑΚΑ ΠΡΟΓΡΑΜΜΑΤΑ**

ΤΟΜΕΑΚΑ	ΣΤΟΧΟΣ Α ΕΞΑΜΗΝΟΥ 2013 ΣΕ ΣΥΝΟΛΙΚΗ ΔΗΜΟΣΙΑ ΔΑΠΑΝΗ	ΣΤΟΧΟΣ ΕΤΟΥΣ 2013 ΣΕ ΣΥΝΟΛΙΚΗ ΔΗΜΟΣΙΑ ΔΑΠΑΝΗ
ΠΕΡΙΒΑΛΛΟΝ - ΑΕΙΦΟΡΟΣ ΑΝΑΠΤΥΞΗ	138.285.150	418.948.000
ΠΡΟΣΠΕΛΑΣΙΜΟΤΗΤΑ	228.969.548	693.685.000
ΑΝΤΑΓΩΝΙΣΤΙΚΟΤΗΤΑ ΚΑΙ ΕΠΙΧΕΙΡΗΜΑΤΙΚΟΤΗΤΑ	55.592.249	168.422.000
ΨΗΦΙΑΚΗ ΣΥΓΚΛΙΣΗ	88.947.202	269.474.000
ΑΝΑΠΤΥΞΗ ΑΝΘΡΩΠΙΝΟΥ ΔΥΝΑΜΙΚΟΥ	141.759.871	429.475.000
ΕΚΠΑΙΔΕΥΣΗ ΚΑΙ ΔΙΑ ΒΙΟΥ ΜΑΘΗΣΗ	115.718.437	350.580.000
ΔΙΟΙΚΗΤΙΚΗ ΜΕΤΑΡΡΥΘΜΙΣΗ	55.592.249	168.422.000
ΤΕΧΝΙΚΗ ΥΠΟΣΤΗΡΙΞΗ ΕΦΑΡΜΟΓΗΣ	10.423.505	31.579.000
ΑΠΟΘΕΜΑΤΙΚΟ ΑΠΡΟΒΛΕΠΤΩΝ	19.457.386	58.948.000
ΣΥΝΟΛΟ	854.745.597	2.589.533.000



**ΜΝΗΜΟΝΙΑΚΟΣ ΣΤΟΧΟΣ ΑΠΟΡΡΟΦΗΣΗΣ 2013 ΓΙΑ ΤΑ ΠΕΡΙΦΕΡΕΙΑΚΑ ΠΡΟΓΡΑΜΜΑΤΑ**

ΠΕΠ	ΣΤΟΧΟΣ Α ΕΞΑΜΗΝΟΥ 2013 ΣΕ ΣΥΝΟΛΙΚΗ ΔΗΜΟΣΙΑ ΔΑΠΑΝΗ	ΣΤΟΧΟΣ ΕΤΟΥΣ 2013 ΣΕ ΣΥΝΟΛΙΚΗ ΔΗΜΟΣΙΑ ΔΑΠΑΝΗ
ΠΕΡ. ΑΝ.ΜΑΚΕΔΟΝΙΑΣ ΘΡΑΚΗΣ	26.406.195	80.000.078
ΠΕΡ. ΚΕΝΤΡΙΚΗΣ ΜΑΚΕΔΟΝΙΑΣ	118.132.980	357.895.087
ΠΕΡ. ΔΥΤΙΚΗΣ ΜΑΚΕΔΟΝΙΑΣ	15.287.797	46.315.835
ΠΕΡ. ΔΥΤΙΚΗΣ ΕΛΛΑΔΑΣ	23.800.393	72.105.552
ΠΕΡ. ΠΕΛ/ΝΗΣΟΥ	19.283.530	58.421.287
ΠΕΡ. ΙΟΝΙΩΝ ΝΗΣΙΩΝ	13.203.138	40.000.160
ΠΕΡ. ΒΟΡ. ΑΙΓΑΙΟΥ	22.717.181	68.823.857
ΠΕΡ. ΚΡΗΤΗΣ	42.521.902	128.824.143
ΠΕΡ. ΝΟΤΙΟΥ ΑΙΓΑΙΟΥ	14.492.366	43.906.000
ΠΕΡ. ΗΠΕΙΡΟΥ	21.552.217	65.294.489
ΠΕΡ. ΘΕΣΣΑΛΙΑΣ	29.707.110	90.000.511
ΠΕΡ. ΣΤΕΡΕΙΑΣ ΕΛΛΑΔΑΣ	14.165.590	42.916.000
ΠΕΡ. ΑΤΤΙΚΗΣ	165.038.560	500.000.000
ΣΥΝΟΛΟ	526.308.959	1.594.503.000





ΣΤΟΧΟΣ ΑΠΟΡΡΟΦΗΣΗΣ N+2

ΣΤΟΧΟΣ	ΕΠΙΧΕΙΡΗΣΙΑΚΟ ΠΡΟΓΡΑΜΜΑ	ΣΤΟΧΟΙ N+2 (2013)	
		Κ.Σ.	ΕΝΔΕΙΚΤΙΚΗ Δ.Δ.
ΤΑΜΕΙΟ ΣΥΝΟΧΗΣ		234.485.883	246.828.000
ΕΤΠΑ ΣΤΟΧΟΣ 1	[01] ΠΕΡΙΒΑΛΛΟΝ - ΛΕΙΦΟΡΟΣ ΑΝΑΠΤΥΞΗ	60.932.429	64.140.000
ΣΥΝΟΛΟ		295.418.312	310.968.000
ΤΑΜΕΙΟ ΣΥΝΟΧΗΣ		148.314.460	156.121.000
ΕΤΠΑ ΣΤΟΧΟΣ 1	[02] ΠΡΟΣΠΕΛΑΣΙΜΟΤΗΤΑ	76.590.100	80.622.000
ΣΥΝΟΛΟ		224.904.560	236.743.000
ΕΤΠΑ ΣΤΟΧΟΣ 1	[03] ΑΝΤΑΓΩΝΙΣΤΙΚΟΤΗΤΑ ΚΑΙ ΕΠΙΧΕΙΡΗΜΑΤ	0	0
ΕΤΠΑ ΣΤΟΧΟΣ 1	[04] ΨΗΦΙΑΚΗ ΣΥΓΚΛΙΣΗ	255.149.412	268.579.000
ΕΤΠΑ ΣΤΟΧΟΣ 1	[08] ΤΕΧΝΙΚΗ ΥΠΟΣΤΗΡΙΞΗ ΕΦΑΡΜΟΓΗΣ	0	0
ΕΤΠΑ ΣΤΟΧΟΣ 1	[09] ΜΑΚΕΔΟΝΙΑΣ - ΘΡΑΚΗΣ	178.252.874	187.635.000
ΕΤΠΑ ΣΤΟΧΟΣ 1	[10] ΔΥΤ.ΕΛΛΑΔΑΣ-ΠΕΛ/ΝΗΣΟΥ-ΙΟΝΙΩΝ	115.879.453	121.979.000
ΕΤΠΑ ΣΤΟΧΟΣ 1	[11] ΝΗΣΙΑ ΑΙΓΑΙΟΥ ΚΑΙ ΚΡΗΤΗ	135.226.958	159.091.000
ΕΤΠΑ ΣΤΟΧΟΣ 2		20.470.783	40.854.000
ΕΤΠΑ ΣΤΟΧΟΣ 1	[12]ΘΕΣΣΑΛΙΑ-ΣΤΕΡΕΑ ΕΛΛΑΔΑ-ΗΠΕΙΡΟΣ	0	0
ΕΤΠΑ ΣΤΟΧΟΣ 2		0	0
ΕΤΠΑ ΣΤΟΧΟΣ 1	[13] ΑΤΤΙΚΗ	435.681.923	458.613.000
ΕΚΤ ΣΤΟΧΟΣ 1		300.947.775	316.788.000
ΕΚΤ ΣΤΟΧΟΣ 2	[05] ΑΝΑΠΤΥΞΗ ΑΝΘΡΩΠΙΝΟΥ ΔΥΝΑΜΙΚΟΥ	7.627.305	8.029.000
ΣΥΝΟΛΟ		308.575.080	324.817.000
ΕΚΤ ΣΤΟΧΟΣ 1		309.533.087	345.848.000
ΕΚΤ ΣΤΟΧΟΣ 2	[06] ΕΚΠΑΙΔΕΥΣΗ ΚΑΙ ΔΙΑ ΒΙΟΥ ΜΑΘΗΣΗ	1.755.862	1.849.000
ΣΥΝΟΛΟ		311.288.949	347.697.000
ΕΚΤ ΣΤΟΧΟΣ 1		158.985.208	167.353.000
ΕΚΤ ΣΤΟΧΟΣ 2	[07] ΔΙΟΙΚΗΤΙΚΗ ΜΕΤΑΡΡΥΘΜΙΣΗ	0	0
ΣΥΝΟΛΟ		158.985.208	167.353.000
ΕΚΤ ΣΤΟΧΟΣ 1	[14] ΑΠΟΘΕΜΑΤΙΚΟ ΑΠΡΟΒΛΕΠΤΩΝ	55.852.103	58.792.000





Στόχος N+2/2013 ΑΝΑ ΤΑΜΕΙΟ

ΕΝΔΕΙΚΤΙΚΗ ΔΗΜΟΣΙΑ ΔΑΠΑΝΗ ΓΙΑ ΚΑΛΥΨΗ ΣΤΟΧΟΥ N+2 (2013) ΑΝΑ ΕΠ/ΤΑΜΕΙΟ/ΣΤΟΧΟ

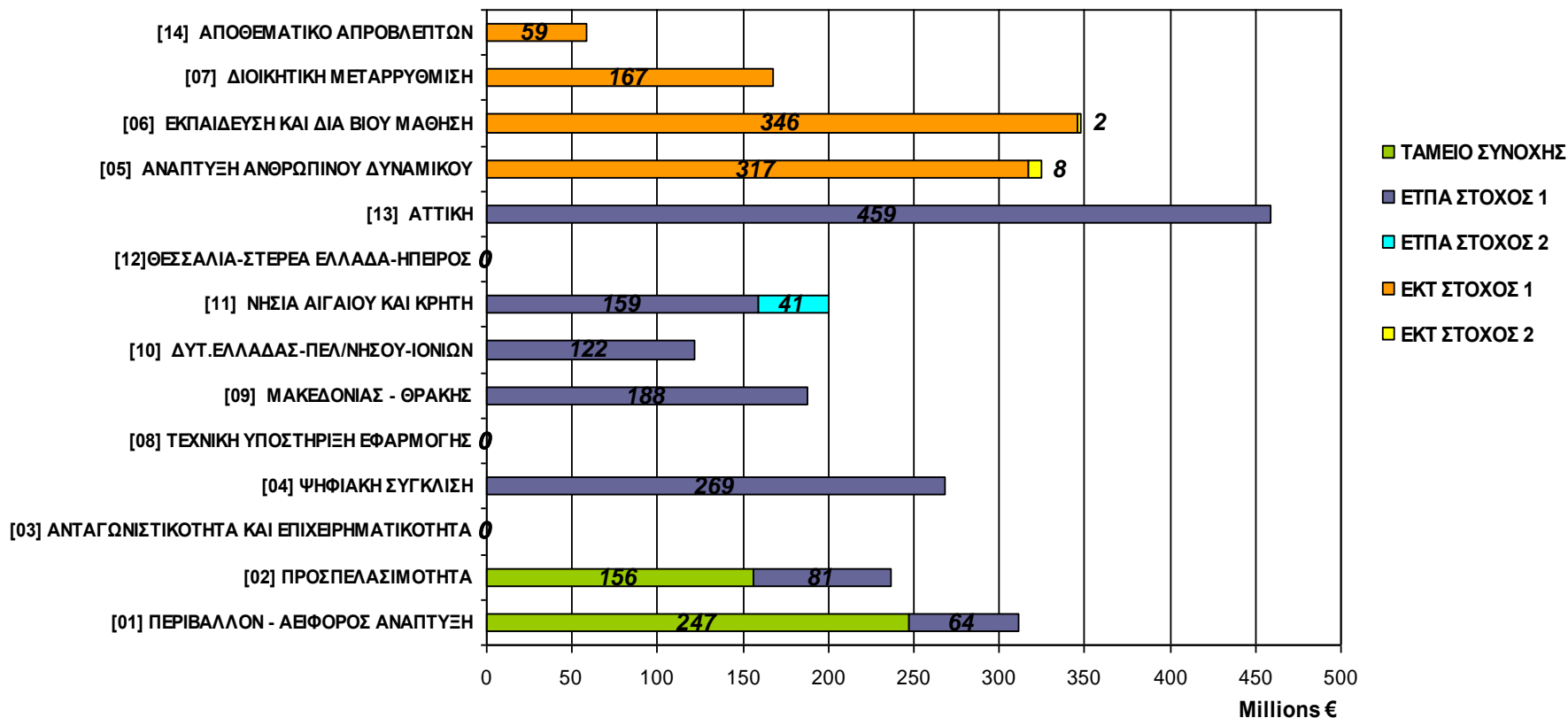



ΣΥΝΕΧΙΖΕΤΑΙ Η ΑΠΛΟΠΟΙΗΣΗ ΔΙΑΔΙΚΑΣΙΩΝ

- Προχωρούμε με ένα 2ο πακέτο ρυθμίσεων απλούστευσης διαδικασιών
- Είμαστε σε συνεννόηση με το Υπουργείο Δικαιοσύνης για την περαιτέρω επιτάχυνση των διαδικασιών απαλλοτριώσεων και περιορισμού του αριθμού και του χρόνου εκδίκασης των ενστάσεων



Συνεχής Παρακολούθηση **εμπλοκών έργων/υποέργων** ΕΣΠΑ μέσω του ΟΠΣ**ΕΜΠΛΟΚΕΣ ΣΠΟΥΔΑΙΟΤΗΤΑΣ ΣΕ ΕΠΙΠΕΔΟ ΕΡΓΟΥ
(ΠΡΑΞΗΣ) - Στοιχεία ΟΠΣ 07.02.2013**

ΓΕΝΙΚΕΣ ΚΑΤΗΓΟΡΙΕΣ	Πλήθος	Π/Υ ΕΝΤΑΞΗΣ ΣΥΓΧΡ. ΔΔ
ΔΙΚΑΣΤΙΚΕΣ ΕΜΠΛΟΚΕΣ (Ελ. Συνέδριο, Ενστάσεις κλπ)	16	118.597.573
ΑΔΕΙΟΔΟΤΗΣΕΙΣ/ΑΠΑΛΛΟΤΡΙΩΣΕΙΣ (Κτηματολόγιο, Περιβαλλοντικά, απαλλοτριώσεις κλπ)	10	492.345.795
ΕΚΤΕΛΕΣΗ/ΥΛΟΠΟΙΗΣΗ (επιβράδυνση εργασιών, εκκαθάριση σύμβασης κλπ)	9	674.224.745
ΜΕΛΕΤΕΣ	10	23.730.113
ΔΗΜΟΠΡΑΤΗΣΗ/ΣΥΜΒΑΣΙΟΠΟΙΗΣΗ	6	22.767.918
ΛΟΙΠΕΣ	9	215.709.399
ΑΘΡΟΙΣΜΑ	60	1.547.375.543

**ΚΑΤΑΧΩΡΗΜΕΝΕΣ ΜΗ ΕΠΙΛΥΜΕΝΕΣ ΕΜΠΛΟΚΕΣ
ΑΝΑ ΕΠ - Στοιχεία ΟΠΣ 07.02.2013**

ΤΙΤΛΟΣ ΕΠ	Πλήθος	Π/Υ ΕΝΤΑΞΗΣ ΣΥΓΧΡ. ΔΔ
Διοικητική Μεταρρύθμιση 2007-2013	4	4.907.786
Δυτική Ελλάδα - Πελοπόννησος - Ιόνιοι Νήσοι	18	67.507.272
Ενίσχυση της Προσπελασιμότητας	7	1.255.830.501
Θεσσαλία - Στερεά Ελλάδα - Ήπειρος	15	55.946.106
Κρήτη & Νήσοι Αιγαίου	7	24.080.430
Μακεδονία - Θράκη	2	130.841.600
Περιβάλλον - Αειφόρος Ανάπτυξη	5	4.779.948
Ψηφιακή Σύγκλιση	2	3.481.900
Γενικό άθροισμα	60	1.547.375.543

ΘΑ ΣΑΣ ΕΝΗΜΕΡΩΝΟΥΜΕ ΚΑΙ ΘΕΛΟΥΜΕ ΤΗΝ ΥΠΟΣΤΗΡΙΞΗ ΣΑΣ





ΕΠΙΤΑΧΥΝΣΗ ΤΩΝ ΕΡΓΩΝ ΠΡΟΤΕΡΑΙΟΤΗΤΑΣ

- Υποστηρίζουμε με project managers που έχουν αναλάβει καθ' ομάδες 67 από τα έργα προτεραιότητας που έχουν ανάγκη επιτάχυνσης και ειδικότερα αυτά που αποτελούν τις μνημονιακές μας υποχρεώσεις στους τομείς της ψηφιακής τεχνολογίας, της διαχείρισης στερεών αποβλήτων, στα σιδηροδρομικά έργα
- Μετά την συμφωνία που πετύχαμε με τους παραχωρησιούχους των 4 αυτοκινητοδρόμων, επιδιώκουμε ανάλογες συμφωνίες και με τις τράπεζες που δανειοδοτούν τους οδικούς αυτούς άξονες, ώστε να επαν-εκκινήσουν τα έργα





ΔΙΑΧΕΙΡΙΣΤΙΚΕΣ ΚΙΝΗΣΕΙΣ ΤΟ 2013

- Είμαστε σε συνεχή διαδικασία εκκαθάρισης των προγραμμάτων από τα ανενεργά έργα
 - Θα γίνει η τελευταία αναθεώρηση των προγραμμάτων
 - Θα πρέπει να τακτοποιηθεί η υπερδέσμευση
 - Θα πρέπει να εξασφαλιστεί η ολοκλήρωση των έργων μέχρι το τέλος του 2015 και να γίνει η άσκηση για «τμηματοποίηση» εκείνων των σημαντικών έργων που θα συνεχισθούν στην επόμενη περίοδο
- υπάρχει ανάγκη κατάρτισης χρονοδιαγραμμάτων εξέλιξης των έργων και αυστηρής παρακολούθησής τους. Για έργα που δεν έχουν σύμβαση, αλλά υπόσχονται δαπάνες εντός του 2013, θα γίνει χρονοδιάγραμμα διαδικαστικών βημάτων και δαπανών και θα αναδειχθούν οι προϋποθέσεις



ΕΛΛΗΝΙΚΗ ΔΗΜΟΚΡΑΤΙΑ

Υπουργείο Ανάπτυξης, Ανταγωνιστικότητας
Υποδομών, Μεταφορών και Δικτύων

Νέα Προγραμματική Περίοδος 2014-2020





ΕΛΛΗΝΙΚΗ ΔΗΜΟΚΡΑΤΙΑ

Υπουργείο Ανάπτυξης, Ανταγωνιστικότητας
Υποδομών, Μεταφορών και Δικτύων

ΝΕΑ ΠΡΟΓΡΑΜΜΑΤΙΚΗ ΠΕΡΙΟΔΟΣ 2014-2020

**Ολοκληρώθηκε επιτυχώς η διαπραγμάτευση για τους πόρους
της προγραμματικής περιόδου 2014-2020**





Ένας μικρότερος ευρωπαϊκός προϋπολογισμός

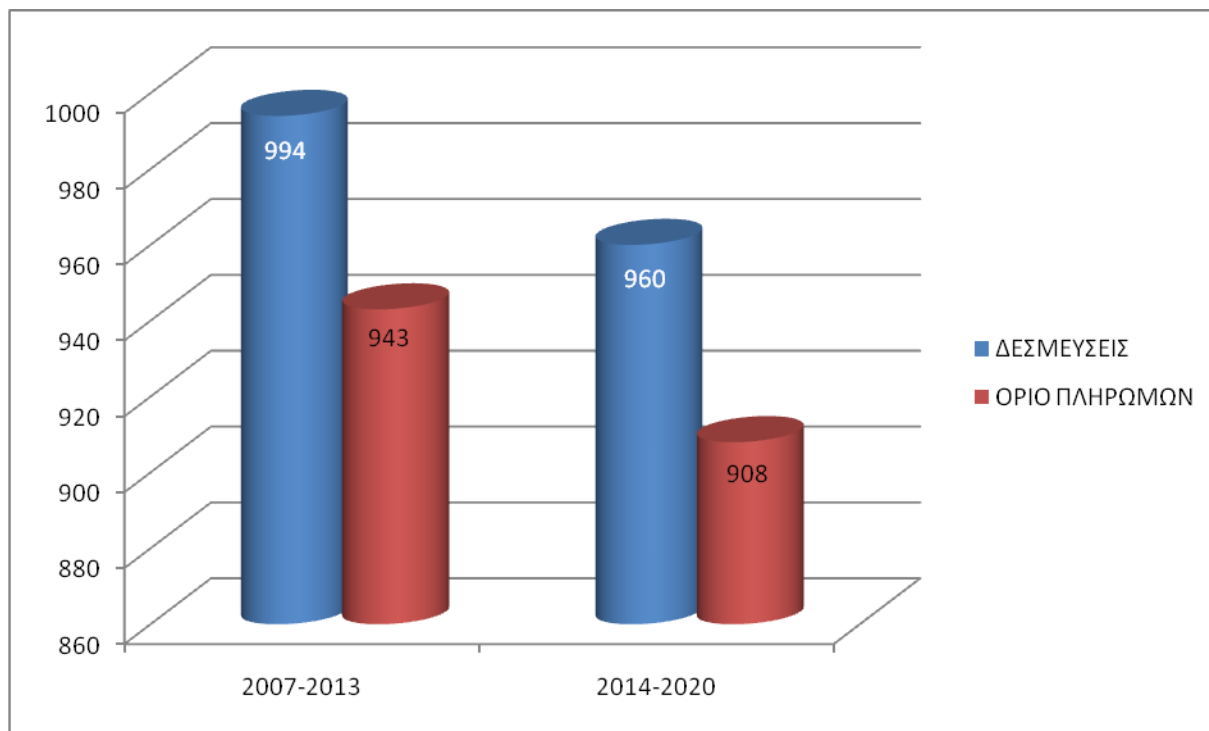

Δις €



ΣΥΜΦΩΝΙΑ ΝΕΟΥ ΕΥΡΩΠΑΙΚΟΥ ΠΡΟΥΠΟΛΟΓΙΣΜΟΥ 2014-2020 ΚΑΤΑΝΟΜΕΣ ΑΝΑ ΚΕΦΑΛΑΙΟ ΣΕ ΕΛΛΑΔΑ (Δις €)

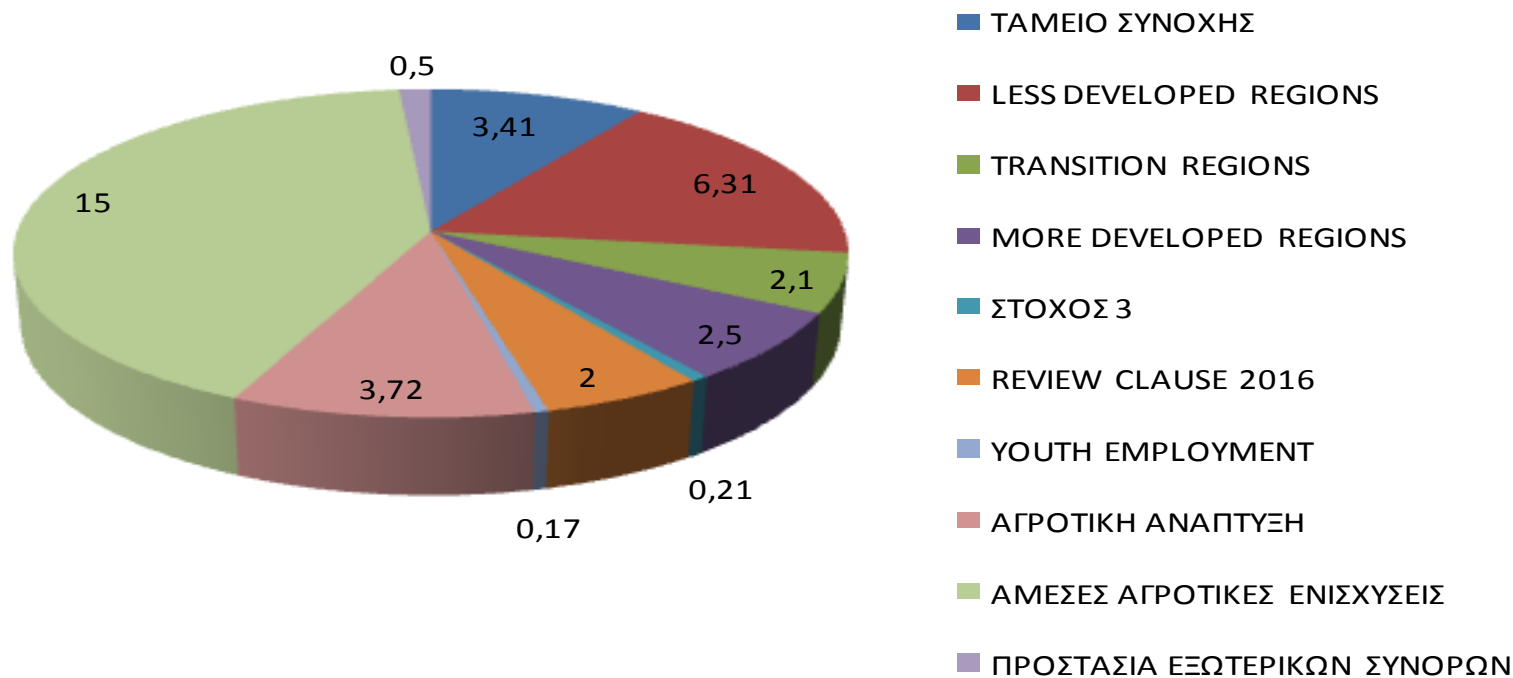

ΣΥΝΟΛΟ 35,9 δις €



ΝΕΑ ΠΡΟΓΡΑΜΜΑΤΙΚΗ ΠΕΡΙΟΔΟΣ 2014-2020

ΕΛΛΗΝΙΚΗ ΔΗΜΟΚΡΑΤΙΑ
Υπουργείο Ανάπτυξης, Ανταγωνιστικότητας
Υποδομών, Μεταφορών και Δικτύων

ΕΞΕΛΙΞΗ ΔΙΑΠΡΑΓΜΑΤΕΥΣΗΣ ΠΔΠ 2014 - 2020

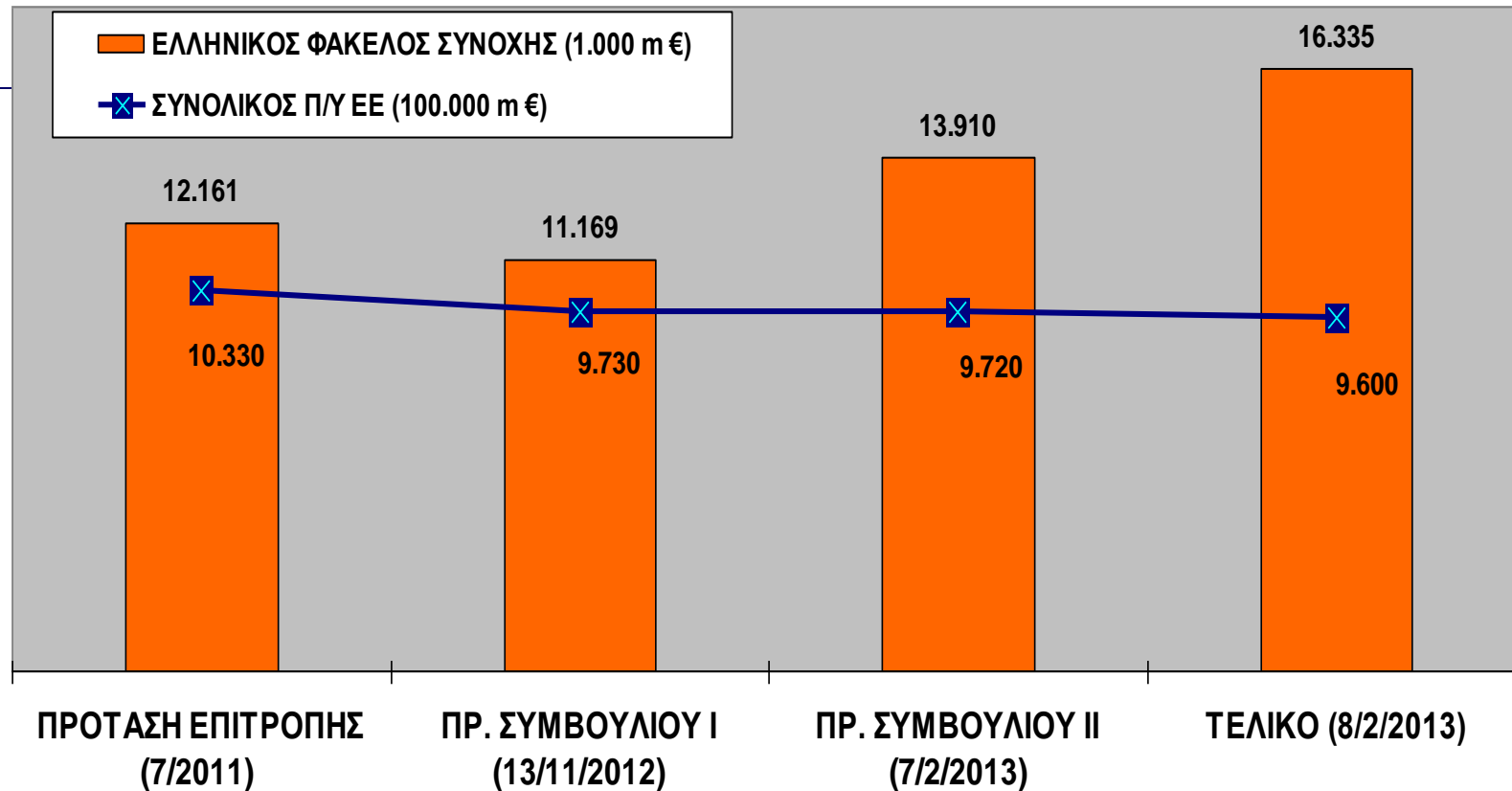



Πετύχαμε παρά το μικρότερο κοινοτικό προϋπολογισμό και την άδικη μεθοδολογία κατανομής των κονδυλίων που λαμβάνει υπόψη της στατιστικά στοιχεία παρελθόντων ετών που δεν αποτυπώνουν σημερινή εικόνα χώρας να εξασφαλίσουμε ένα φάκελο για τη Συνοχή αυξημένο

Η Ελλάδα είχε σε ποσοστιαία βάση την μεγαλύτερη αύξηση 35,7% σε σχέση με την αρχική πρόταση της Επιτροπής, διατήρησε ένα υψηλό ποσοστό από το συνολικό πακέτο που έλαβαν τα 15 παλαιά Κ-Μ, ενώ σε όρους κατά κεφαλήν ενίσχυσης έχει μεταξύ των παλαιών Κ-Μ το δεύτερο υψηλότερο μετά την Πορτογαλία.





ΝΕΑ ΠΡΟΓΡΑΜΜΑΤΙΚΗ ΠΕΡΙΟΔΟΣ 2014-2020

ΠΟΣΟΣΤΙΑΙΑ ΜΕΤΑΒΟΛΗ

ΣΕ ΣΧΕΣΗ ΜΕ ΤΗΝ ΑΡΧΙΚΗ ΠΡΟΤΑΣΗ ΤΗΣ ΕΠΙΤΡΟΠΗΣ

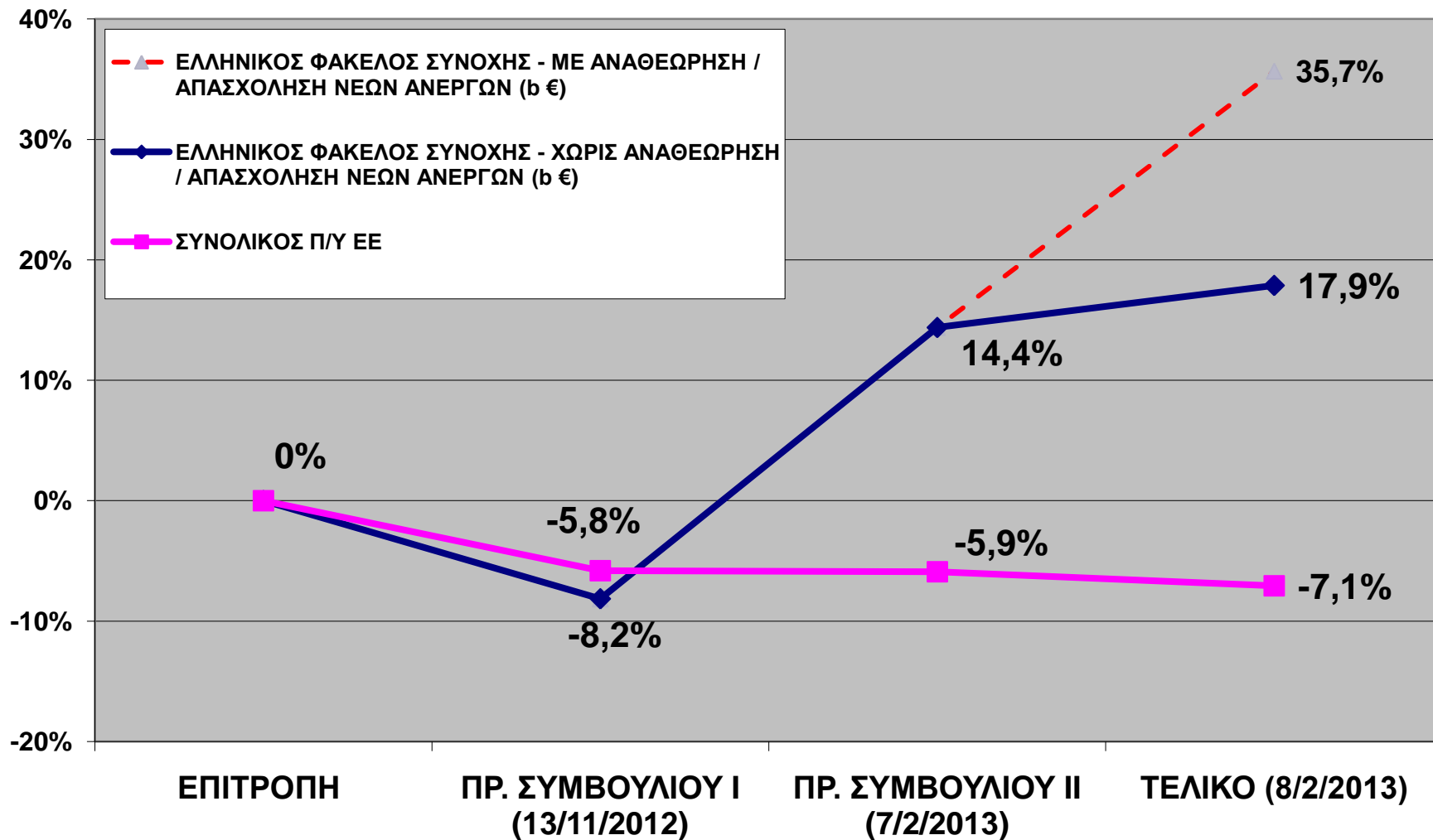



ΕΞΕΛΙΞΗ ΔΙΑΠΡΑΓΜΑΤΕΥΣΗΣ ΕΛΛΗΝΙΚΟΥ ΦΑΚΕΛΟΥ ΣΥΝΟΧΗΣ

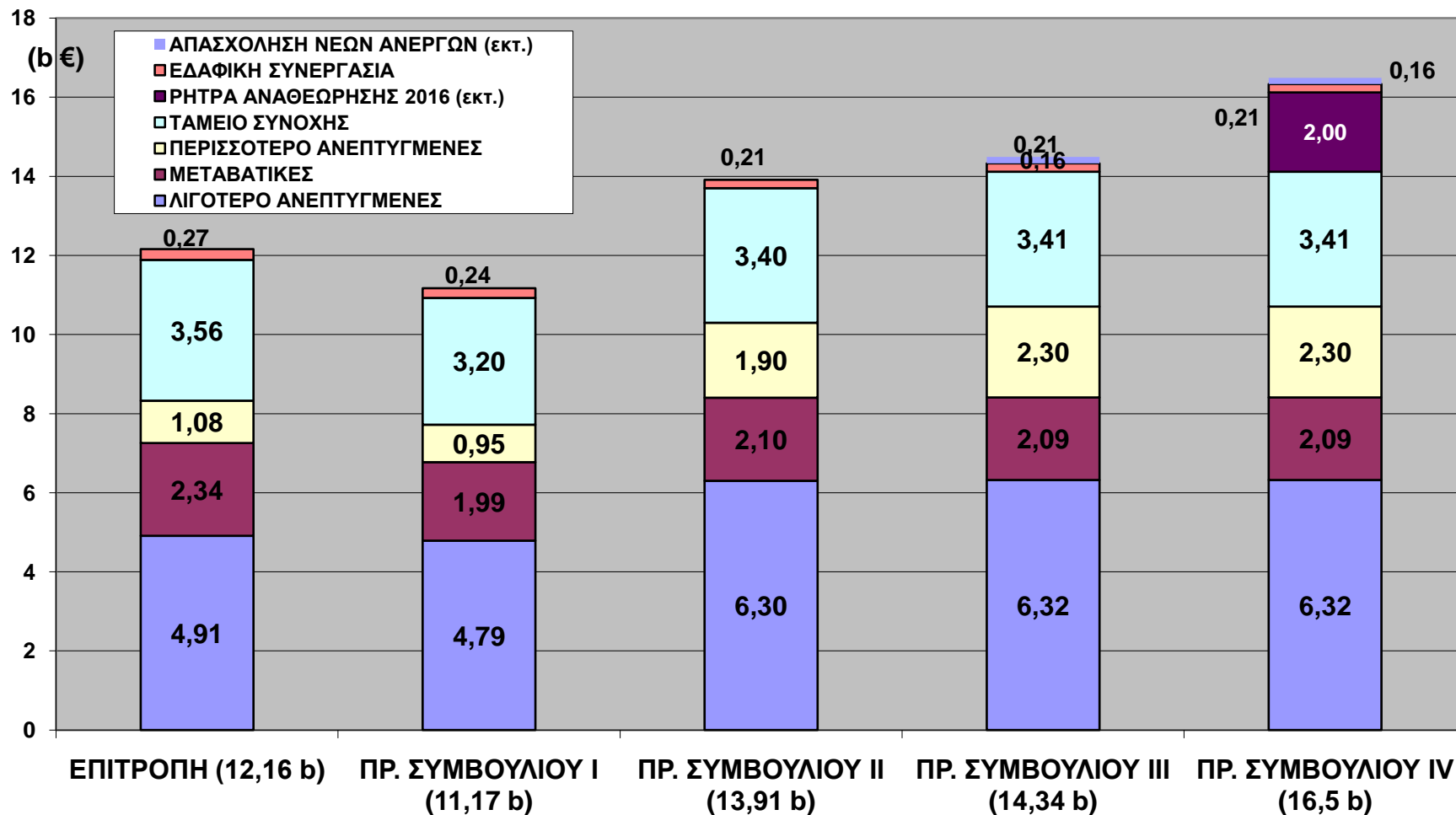



ΕΥΝΟΙΚΕΣ ΚΑΝΟΝΙΣΤΙΚΕΣ ΡΥΘΜΙΣΕΙΣ ΓΙΑ ΕΛΛΑΔΑ

- Προβλέφθηκε για τις περιφέρειες της Αττικής και της Δυτ. Μακεδονίας σημαντικά αυξημένο ποσοστό συγχρηματοδότησης (80 %), σε σχέση με την αρχική πρόταση της Επιτροπής (50 % και 60 % αντίστοιχα).
- Δόθηκε η δυνατότητα προσαύξησης όλων των ισχυόντων ποσοστών συγχρηματοδότησης κατά 10 % στις χώρες που βρίσκονται σε πρόγραμμα δημοσιονομικής προσαρμογής, όπως η Ελλάδα.
- Για τις χώρες αυτές θα ισχύσει μεγαλύτερη προκαταβολή κατά την έναρξη των προγραμμάτων (1,5 % τον πρώτο χρόνο, 1,5 % το δεύτερο και 1 % τον τρίτο αντί για 1 %, 1 % και 1 % αντίστοιχα).
- Μετά την άρση των σχετικών περιορισμών, ο ΦΠΑ, στην περίπτωση που δεν ανακτάται, θα είναι επιλέξιμος για συγχρηματοδότηση, για το σύνολο των παρεμβάσεων (εκτιμώμενη ελάφρυνση κρατικού π/υ ~ 1 δις €).
- Ο αρχικά προβλεφθείς κανόνας N+2 χαλάρωσε κατά ένα χρόνο, δίνοντας μεγαλύτερο χρονικό περιθώριο για την υλοποίηση των παρεμβάσεων.





ΕΛΛΗΝΙΚΗ ΔΗΜΟΚΡΑΤΙΑ

Υπουργείο Ανάπτυξης, Ανταγωνιστικότητας
Υποδομών, Μεταφορών και Δικτύων

ΝΕΑ ΠΡΟΓΡΑΜΜΑΤΙΚΗ ΠΕΡΙΟΔΟΣ 2014-2020

ΕΥΝΟΙΚΕΣ ΚΑΝΟΝΙΣΤΙΚΕΣ ΡΥΘΜΙΣΕΙΣ ΓΙΑ ΕΛΛΑΔΑ

Οι παραπάνω κανονιστικές ρυθμίσεις έχουν σαφές δημοσιονομικό οφέλους για τον εθνικό προϋπολογισμό καθώς εξοικονομούνται περίπου **3,2 δις ευρώ**:

- 1,8 δις ευρώ Επιλεξιμότητα μη ανακτήσιμου ΦΠΑ
- 1,4 δις ευρώ Αυξημένη συγχρηματοδότηση





ΠΟΡΟΙ ΝΕΟΥ "ΕΣΠΑ" 2014-2020

ΚΟΙΝΟΤΙΚΗ ΣΥΝΔΡΟΜΗ 20,4 ΔΙΣ €

Με δράσεις Αγροτικής Ανάπτυξης

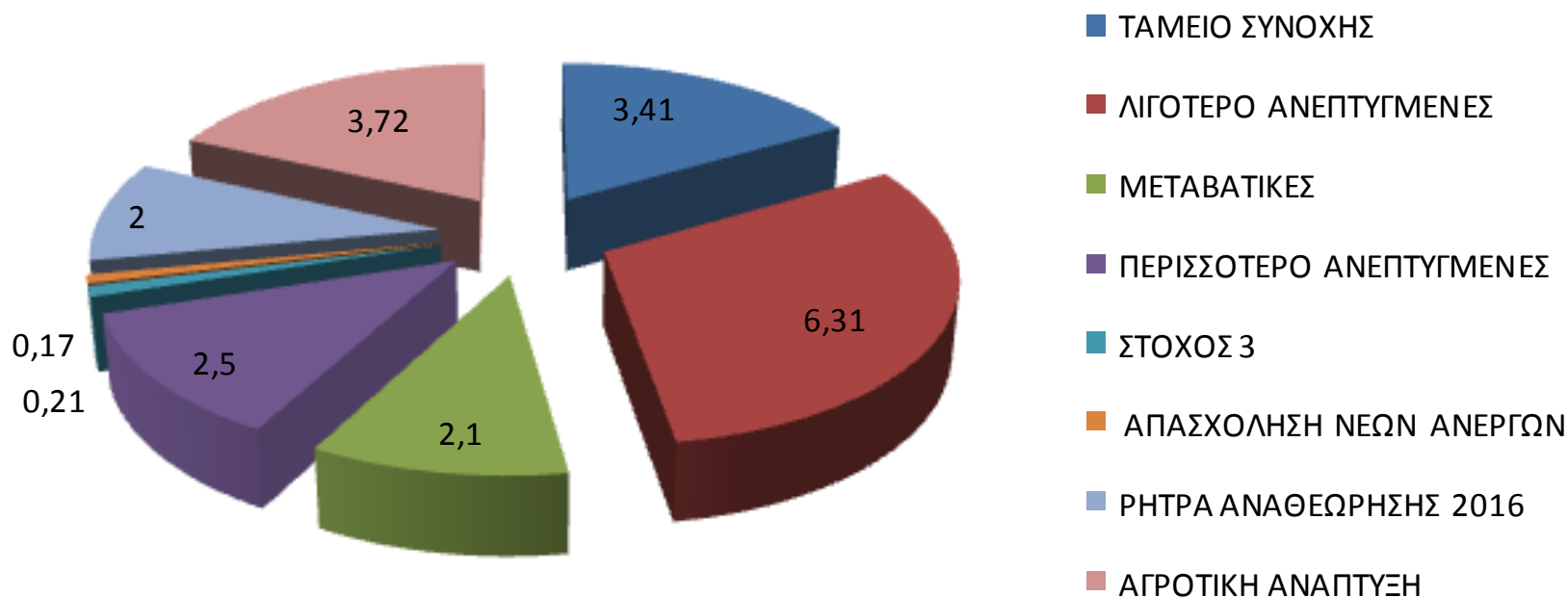



ΕΠΙΠΤΩΣΕΙΣ ΣΕ ΑΝΑΠΤΥΞΗ - ΑΠΑΣΧΟΛΗΣΗ & ΔΙΑΤΗΡΙΣΙΜΟΤΗΤΑ ΧΡΕΟΥΣ

Ένα νέο ΕΣΠΑ για την περίοδο 2014-2020 με κοινοτική συνδρομή 20,4 δις σύμφωνα με έκθεση της Roland Berger -που έχει συνυπολογίσει εθνική συνδρομή με μ.ο. κοινοτικής συγχρηματοδότησης 78% και πολλαπλασιαστή 2 (1 ευρώ κοινοτικό δημιουργεί 2 ευρώ ανάπτυξη σε περιόδους κρίσης στην Ελλάδα):

- δημιουργεί πρόσθετο ΑΕΠ μέχρι το 2020 περίπου 46 δις ευρώ και 203,000 επιπλέον θέσεις εργασίας
- αυξάνει τις πιθανότητες του προγράμματος διαρθρωτικής προσαρμογής για να πετύχει. Και αυτό βοηθά την Ελλάδα να επιτύχει καλύτερη αναλογία χρέους προς το ΑΕΠ
- δημιουργεί επενδύσεις, και αυξάνει την ταχύτητα της ανοικοδόμησης της οικονομικής βάσης της χώρας.





ΕΛΛΗΝΙΚΗ ΔΗΜΟΚΡΑΤΙΑ

Υπουργείο Ανάπτυξης, Ανταγωνιστικότητας
Υποδομών, Μεταφορών και Δικτύων

ΝΕΑ ΠΡΟΓΡΑΜΜΑΤΙΚΗ ΠΕΡΙΟΔΟΣ 2014-2020

Επεξεργαζόμαστε τις στρατηγικές και προτεραιότητες της χώρας για την νέα αυτή περίοδο στα πλαίσια των νέων κατευθύνσεων της Ευρωπαϊκής Πολιτικής για την Συνοχή





Οι 11 Θεματικοί Στόχοι

1	Ενίσχυση της έρευνας, της τεχνολογικής ανάπτυξης και της καινοτομίας·
2	Βελτίωση της πρόσβασης σε ΤΠΕ, της χρήσης και ποιότητάς τους
3	Βελτίωση της ανταγωνιστικότητας των ΜΜ επιχειρήσεων και του γεωργικού τομέα και του τομέα της αλιείας και της υδατοκαλλιέργειας ·
4	Υποστήριξη της μετάβασης προς μια οικονομία χαμηλών εκπομπών διοξειδίου του άνθρακα σε όλους τους τομείς
5	Πρώθηση της προσαρμογής στην κλιματική αλλαγή, της πρόληψης και της διαχείρισης κινδύνων
6	Προστασία του περιβάλλοντος και προώθηση της αποδοτικής χρήσης των πόρων
7	Πρώθηση των βιώσιμων μεταφορών και άρση των εμποδίων σε βασικές υποδομές δικτύων·(key network infrastructures
8	Πρώθηση της απασχόλησης και υποστήριξη της κινητικότητας εργατικού δυναμικού
9	Πρώθηση της κοινωνικής ένταξης και καταπολέμηση της φτώχειας
10	Επένδυση στην εκπαίδευση, την απόκτηση δεξιοτήτων και τη διά βίου μάθηση
11	Ενίσχυση της θεσμικής ικανότητας και αποτελεσματικής δημόσιας διοίκησης





ΕΛΛΗΝΙΚΗ ΔΗΜΟΚΡΑΤΙΑ

Υπουργείο Ανάπτυξης, Ανταγωνιστικότητας
Υποδομών, Μεταφορών και Δικτύων

ΝΕΑ ΠΡΟΓΡΑΜΜΑΤΙΚΗ ΠΕΡΙΟΔΟΣ 2014-2020

**Προχωρούμε στην διαβούλευση και στην κατάρτιση
του Συμφώνου Εταιρικής Σχέσης (νέο ΕΣΠΑ)**



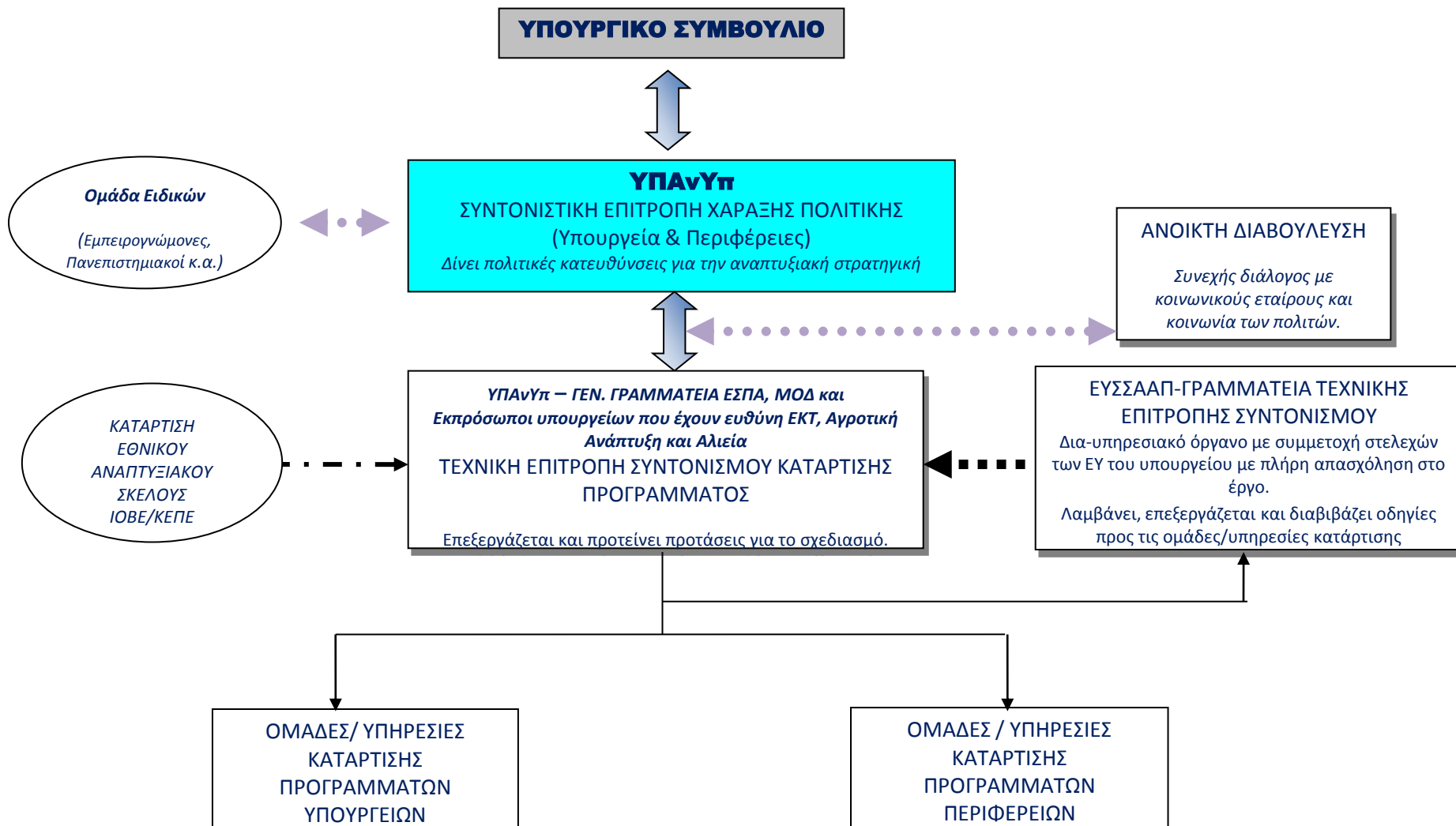



Εκτίμηση ημερομηνίας υποβολής νέου ΕΣΠΑ

- Ο Κανονισμός προβλέπει ότι τα ΚΜ υποβάλλουν το ΣΕΣ (νέο ΕΣΠΑ) εντός 4 μηνών από την έγκριση των Κανονισμών.
- Συνεπώς καταληκτική ημερομηνία υποβολής ΣΕΣ τέλος Σεπτεμβρίου ή Οκτωβρίου 2013
- Αυτή η ημερομηνία ετεροκαθορίζει ουσιαστικά και το χρονοδιάγραμμα των εργασιών μας





ΕΛΛΗΝΙΚΗ ΔΗΜΟΚΡΑΤΙΑ

Υπουργείο Ανάπτυξης, Ανταγωνιστικότητας
Υποδομών, Μεταφορών και Δικτύων

ΝΕΑ ΠΡΟΓΡΑΜΜΑΤΙΚΗ ΠΕΡΙΟΔΟΣ 2014-2020

ΧΡΟΝΟΔΙΑΓΡΑΜΜΑ - ΠΡΟΕΤΟΙΜΑΣΙΑΣ

Υπόθεση Εργασίας

**Έγκριση από ΕΕ και
ΕΚ κανονιστικού και
χρηματοδοτικού
πλαισίου**

30/6/2013





Εργασία

Έναρξη

Λήξη

Έκδοση 1ης Εγκυκλίου Σχεδιασμού
και Κατάρτισης Αναπτυξιακού
Προγραμματισμού περιόδου 2014-
2020

3/5/2012

Προετοιμασία και υποβολή
προτάσεων φορέων για τις
κατευθύνσεις εθνικής αναπτυξιακής
στρατηγικής

3/5/2012

15/10/2012

Ενημερωτική Ημερίδα για το
σχεδιασμό της περιόδου 2014-2020

18/7/2012

Ημερίδα παρουσίασης κειμένου
θέσεων (Position Paper) της ΕΕ

14/11/2012



*Εργασία**Έναρξη**Λήξη*

Επιστολή Υπουργού Ανάπτυξης για αποστολή απόψεων φορέων επί του κειμένου θέσεων της ΕΕ και της εκπλήρωσης των αιρεσιμοτήτων (εστάλη και υπενθύμιση σε όσους δεν ανταποκρίθηκαν, η οποία και έληξε 11/2/2013. Βασική έλλειψη η μη απάντηση Υπ. Διοικητικής Μεταρρύθμισης και Παιδείας που δεν έχουν απαντήσει και στα ερωτήματα της 1^{ης} εγκυκλίου)

28/12/2012**16/1/2013**

Συγκρότηση οργάνων σχεδιασμού του ΣΕΣ

15/1/2013**15/2/2013**

Διαμόρφωση – παρουσίαση κατευθύνσεων εθνικής αναπτυξιακής στρατηγικής στο 1ο Εθνικό Αναπτυξ.

1/11/2012**28/2/2013**

Συνέδριο





Εργασία

Έναρξη

Λήξη

Αποστολή 2ης Εγκυκλίου –Στη
συνέχεια: Διαβούλευση – διαμόρφωση
τομεακών – περιφερειακών
στρατηγικών από φορείς –αποστολή
στο ΥπΑνΥπ

1/3/2013

30/4/2013

Κατάρτιση – υποβολή του ΣΕΣ
(Περιλαμβάνει 2ο Εθνικό Συνέδριο
τέλος Μαΐου, όπου παρουσιάζονται
Αρχιτεκτονική και Κατανομή πόρων στα
ΕΠ)

1/3/2013

30/9/2013

Κατάρτιση - υποβολή ΕΠ

1/6/2013

31/12/2013





Εργασία

Έναρξη

Λήξη

Έγκριση ΣΕΣ από ΕΕ

1/10/2013

31/12/2013

Έγκριση ΕΠ από ΕΕ

1/1/2014

31/3/2014

ΟΙ ΧΡΟΝΟΙ ΕΙΝΑΙ ΑΝΑΛΟΓΟΙ ΣΕ ΟΛΑ ΤΑ ΚΜ ΤΗΣ Ε.Ε.

