



Ημερήσια έκθεση επιδημιολογικής επιτήρησης λοιμωξης από το νέο κορωνοϊό (COVID-19)

Δεδομένα έως 01 Απριλίου 2022, ώρα 15:00

Εισαγωγή

Τα στοιχεία που παρουσιάζονται αφορούν περιστατικά από την επιδημιολογική επιτήρηση της νόσου από το νέο κορωνοϊό (COVID-19), με βάση τα δεδομένα που έχουν δηλωθεί στον ΕΟΔΥ και καταγραφεί μέχρι τις 01 Απριλίου 2022 (ώρα 15:00).

Τα **νέα εργαστηριακά επιβεβαιωμένα κρούσματα** της νόσου που καταγράφηκαν τις τελευταίες 24 ώρες είναι **21.102**, εκ των οποίων **14** εντοπίστηκαν κατόπιν ελέγχων στις πύλες εισόδου της χώρας. Ο **συνολικός αριθμός** των κρουσμάτων ανέρχεται σε **3.051.531** (ημερήσια μεταβολή +0.7%), εκ των οποίων **49.1% άνδρες**. Με βάση τα επιβεβαιωμένα κρούσματα των τελευταίων 7 ημερών, 181 θεωρούνται σχετιζόμενα με ταξίδι από το εξωτερικό και 1.778 είναι σχετιζόμενα με ήδη γνωστό κρούσμα.

Ημερήσια εξέλιξη της πανδημίας: Η ημερήσια κατανομή των επιβεβαιωμένων κρουσμάτων είναι η ακόλουθη (η γραμμή παριστάνει την συνολική, αθροιστική κατανομή των κρουσμάτων).

Διάγραμμα 1: Αριθμός εργαστηριακά επιβεβαιωμένων κρουσμάτων COVID-19 στην Ελλάδα, 01 Απριλίου 2022

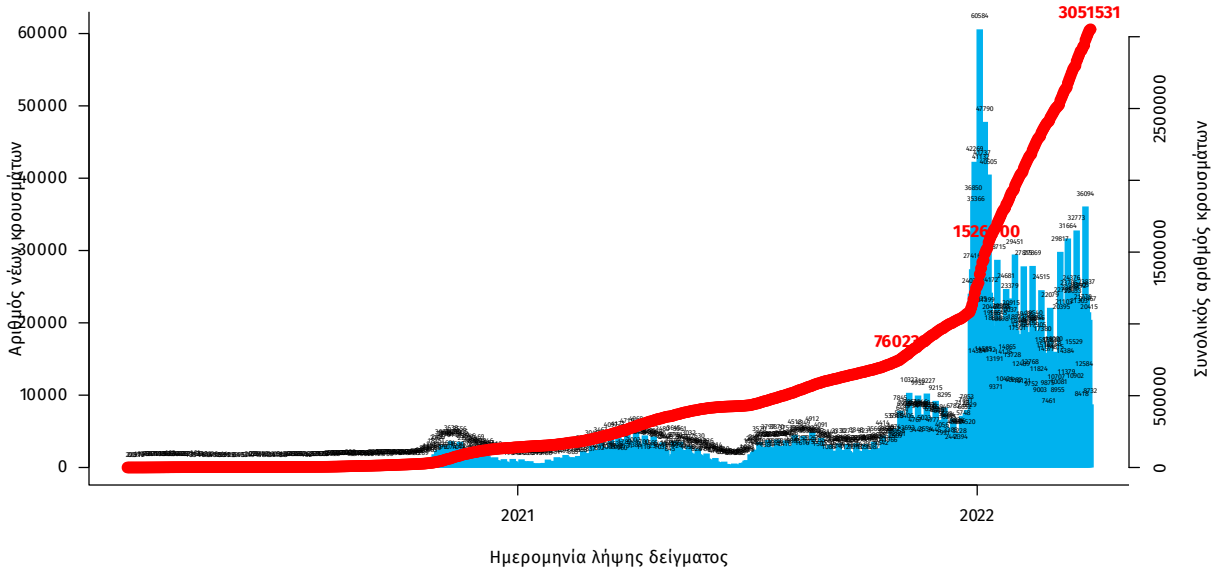

Σημ.: οι στήλες στο Διάγραμμα 1 εκφράζουν τον αριθμό νέων κρουσμάτων με βάση την ημερομηνία λήψης εργαστηριακού δείγματος, και όχι με βάση την ημερομηνία ανακοίνωσης των κρουσμάτων.

Οι νέοι θάνατοι ασθενών με COVID-19 είναι 60, ενώ από την έναρξη της επιδημίας έχουν καταγραφεί συνολικά 27.571 θάνατοι. ¹ Το 95.3% είχε υποκείμενο νόσημα ή/και ηλικία 70 ετών και άνω.

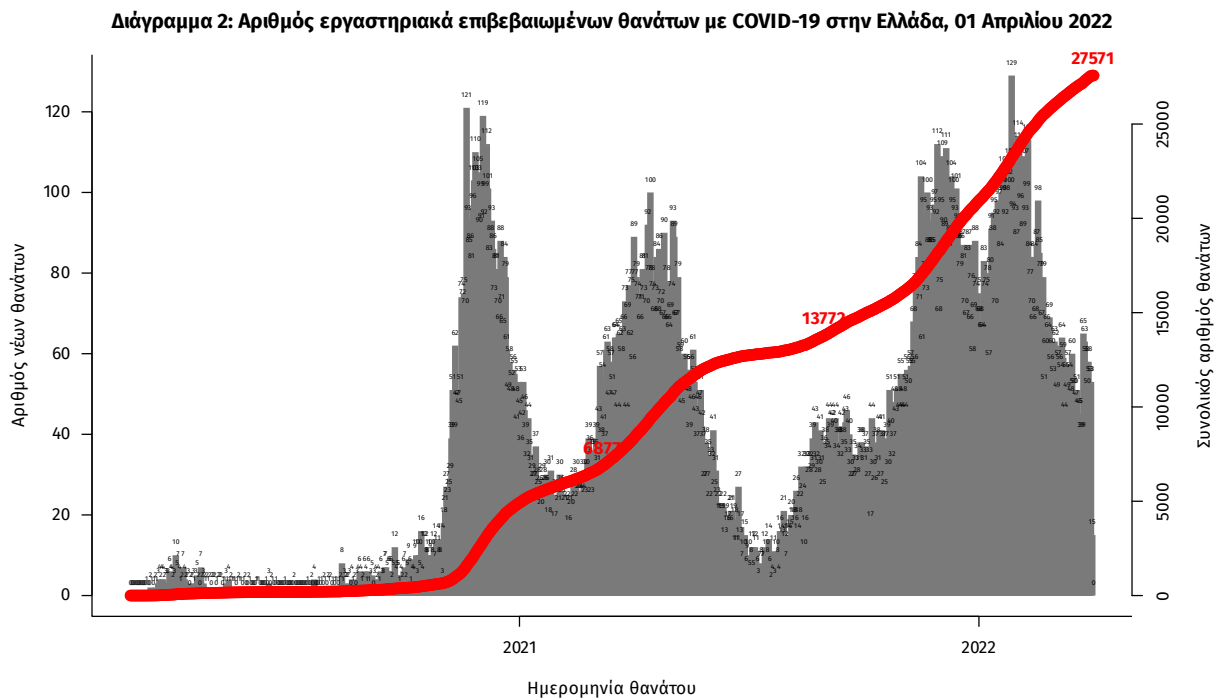

Σημ.: οι στήλες στο Διάγραμμα 2 εκφράζουν τον αριθμό νέων θανάτων με βάση την ημερομηνία θανάτου

Πίνακας 1: Ηλικιακή κατανομή των νέων θανάτων ασθενών με COVID-19 (Ποσοστό στο σύνολο των νέων θανάτων).

	Νέοι θάνατοι ασθενών με COVID-19 (%)
0-9 ετών	0 (0.0%)
10-19 ετών	0 (0.0%)
20-29 ετών	0 (0.0%)
30-39 ετών	0 (0.0%)
40-49 ετών	0 (0.0%)
50-59 ετών	0 (0.0%)
60-69 ετών	6 (10.0%)
70-79 ετών	19 (31.7%)
80-89 ετών	22 (36.7%)
90+ ετών	13 (21.7%)
Σύνολο	60 (100.0%)

¹Πραγματοποιήθηκε ενσωμάτωση θανάτων που καταγράφηκαν με καθυστέρηση στο Εθνικό Μητρώο COVID19.

Η διαχρονική εξέλιξη των συνολικών κρουσμάτων και συνολικού αριθμού των θανάτων ασθενών COVID-19 παρουσιάζεται στο ακόλουθο διάγραμμα.

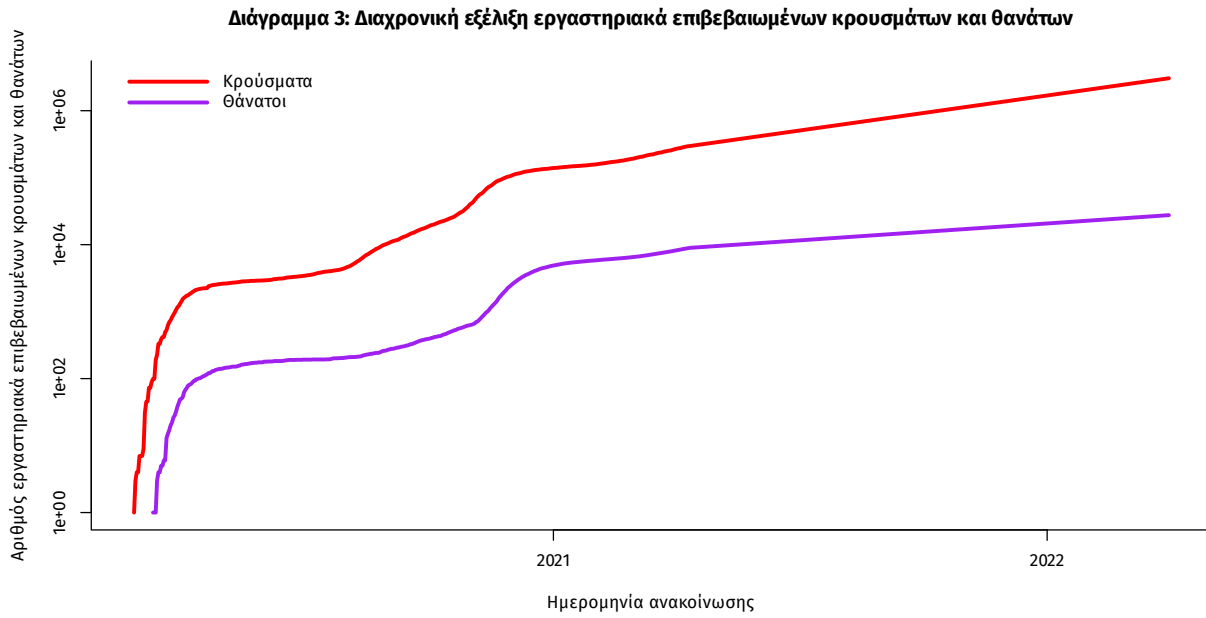

Σημ.: ευθεία γραμμή υποδηλώνει εκθετικό ρυθμό αύξησης της ασθένειας (σε λογαριθμική κλίμακα)

Ο αριθμός των ασθενών που νοσηλεύονται **διασωληνωμένοι** είναι **351** (66.4% άνδρες). Η **διάμεση ηλικία** τους είναι **69** έτη. Το 91.7% έχει υποκείμενο νόσημα ή/και ηλικία 70 ετών και άνω. Μεταξύ των ασθενών που νοσηλεύονται **διασωληνωμένοι, 210 (59.83%)** είναι ανεμβολίαστοι ή μερικώς εμβολιασμένοι και **141 (40.17%)** είναι πλήρως εμβολιασμένοι. Από την αρχή της πανδημίας έχουν εξέλθει από τις ΜΕΘ **4.467** ασθενείς. Οι εισαγωγές² νέων ασθενών Covid-19 στα νοσοκομεία της επικράτειας είναι **485** (ημερήσια μεταβολή **+6.13%**). Ο μέσος όρος εισαγωγών του επταημέρου είναι **441** ασθενείς. Η διάμεση ηλικία των κρουσμάτων είναι **36** έτη (εύρος 0.2 έως 112 έτη), ενώ η διάμεση ηλικία των θανόντων είναι **79** έτη (εύρος 0.2 έως 106 έτη).

Διάγραμμα 4: Ηλικιακή Κατανομή κρουσμάτων, νοσηλευόμενων στις ΜΕΘ και ασθενών που απεβίωσαν από την αρχή της πανδημίας

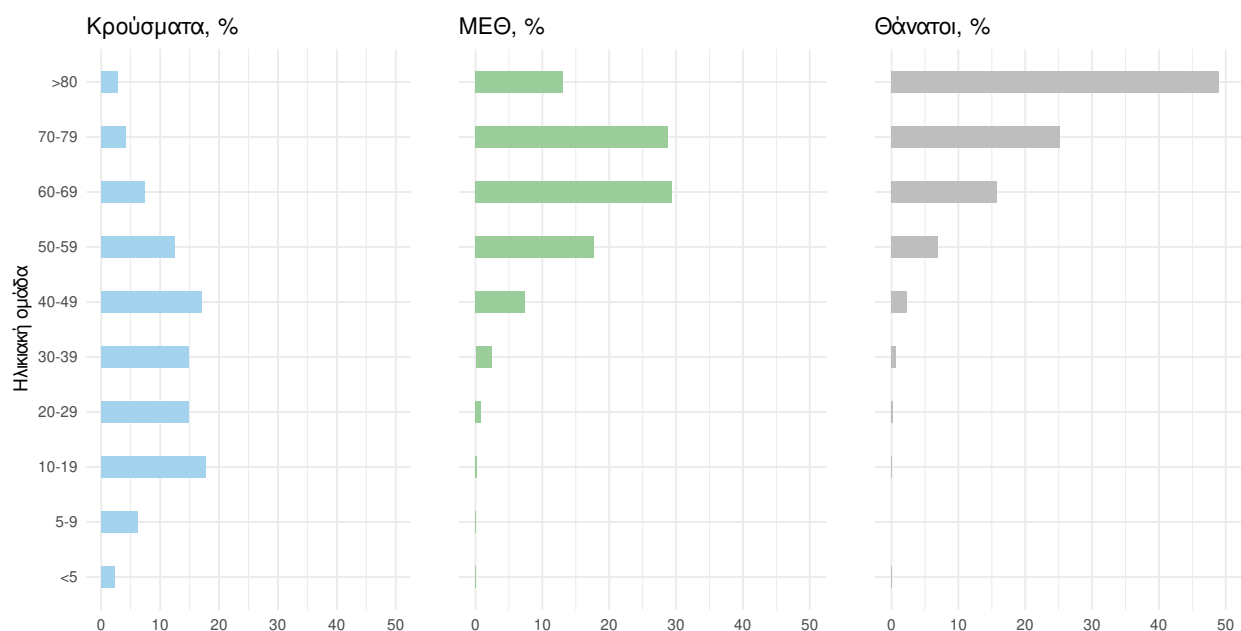

Ακολουθώς παρουσιάζεται η ηλικιακή κατανομή των (α) συνολικών κρουσμάτων, (β) των περιστατικών που κατέληξαν σε θάνατο και (γ) των ασθενών που νοσηλεύονται διασωληνωμένοι:

Πίνακας 2: Ηλικιακή κατανομή επιβεβαιωμένων κρουσμάτων COVID-19

	Σύνολο κρουσμάτων COVID-19*	Θάνατοι ασθενών με COVID-19	Νοσηλευόμενοι διασωληνωθέντες
Σύνολο			
0 – 17 ετών	704204 (23.1%)	7 (0.0%)	0 (0.0%)
18 – 39 ετών	1004020 (33.0%)	206 (0.7%)	8 (2.3%)
40 – 64 ετών	1027611 (33.7%)	4357 (15.8%)	113 (32.2%)
65 και άνω	311122 (10.2%)	23001 (83.4%)	230 (65.5%)
Άνδρες			
0 – 17 ετών	363367 (24.3%)	3 (0.0%)	0 (0.0%)
18 – 39 ετών	491423 (32.8%)	154 (1.0%)	4 (1.7%)
40 – 64 ετών	490338 (32.8%)	2870 (19.0%)	78 (33.5%)
65 και άνω	151099 (10.1%)	12104 (80.0%)	151 (64.8%)
Γυναίκες			
0 – 17 ετών	340836 (22.0%)	4 (0.0%)	0 (0.0%)
18 – 39 ετών	512591 (33.1%)	52 (0.4%)	4 (3.4%)
40 – 64 ετών	537258 (34.6%)	1487 (12.0%)	35 (29.7%)
65 και άνω	160017 (10.3%)	10897 (87.6%)	79 (66.9%)

* Τα στοιχεία αφορούν τα κρούσματα εκείνα για τα οποία είναι γνωστή και επιβεβαιωμένη η ηλικία τους

²τα δεδομένα αφορούν τις εισαγωγές της προηγούμενης μέρας που έχουν δηλωθεί στο ΕΚΑΒ.

Κατανομή ανακωινωθέντων εγχώριων κρουσμάτων: Από το σύνολο των **21.102 νέων** κρουσμάτων του νέου ιού στη χώρα **21** είναι εισαγόμενα εκ των οποίων **14** εντοπίστηκαν κατόπιν ελέγχων στις πύλες εισόδου της χώρας . Η κατανομή των **21.081** νέων εγχώριων κρουσμάτων ανά Περιφερειακή Ενότητα παρουσιάζεται στον κατωτέρω πίνακα.³

Πίνακας 3: Ημερήσιος αριθμός και κρούσματα ανά 100.000 πληθυσμού επιβεβαιωμένων εγχώριων κρουσμάτων COVID-19 ανά περιφερειακή ενότητα στις 01 Απριλίου 2022

ΠΕΡΙΦΕΡΕΙΑΚΗ ΕΝΟΤΗΤΑ	ΚΡΟΥΣΜΑΤΑ	ΜΕΣΟΣ ΟΡΟΣ ΚΡΟΥΣΜΑΤΩΝ ΤΩΝ ΤΕΛΕΥΤΑΙΩΝ 7 ΗΜΕΡΩΝ		ΚΡΟΥΣΜΑΤΑ ΑΝΑ 100000 ΠΛΗΘΥΣΜΟ		ΠΕΡΙΦΕΡΕΙΑΚΗ ΕΝΟΤΗΤΑ	ΚΡΟΥΣΜΑΤΑ	ΜΕΣΟΣ ΟΡΟΣ ΚΡΟΥΣΜΑΤΩΝ ΤΩΝ ΤΕΛΕΥΤΑΙΩΝ 7 ΗΜΕΡΩΝ		ΚΡΟΥΣΜΑΤΑ ΑΝΑ 100000 ΠΛΗΘΥΣΜΟ	
		ΚΡΟΥΣΜΑΤΑ	ΠΛΗΘΥΣΜΟΣ	ΚΡΟΥΣΜΑΤΑ	ΠΛΗΘΥΣΜΟΣ			ΚΡΟΥΣΜΑΤΑ	ΠΛΗΘΥΣΜΟΣ	ΚΡΟΥΣΜΑΤΑ	ΠΛΗΘΥΣΜΟΣ
ΑΙΤΩΛΟΑΚΑΡΝΑΝΙΑΣ	395	405,71	187,38	ΚΟΡΙΝΘΙΑΣ	282	290,14	194,37				
ΑΝΑΤΟΛΙΚΗΣ ΑΤΤΙΚΗΣ	1013	1038,14	201,65	ΚΩ	67	75,00	194,79				
ΑΝΔΡΟΥ	23	24,57	249,43	ΛΑΚΩΝΙΑΣ	278	252,71	311,88				
ΑΡΓΟΛΙΔΑΣ	226	210,00	232,88	ΛΑΡΙΣΑΣ	540	506,00	189,92				
ΑΡΚΑΔΙΑΣ	210	192,43	242,26	ΛΑΣΙΘΙΟΥ	193	201,14	256,03				
ΑΡΤΑΣ	86	82,00	126,7	ΛΕΣΒΟΥ	164	150,71	189,74				
ΑΧΑΪΑΣ	422	397,86	136	ΛΕΥΚΑΔΑΣ	30	44,00	126,62				
ΒΟΙΩΤΙΑΣ	166	200,86	140,77	ΛΗΜΝΟΥ	24	32,14	139,03				
ΒΟΡΕΙΟΥ ΤΟΜΕΑ ΑΘΗΝΩΝ	1405	1448,14	237,46	ΜΑΓΝΗΣΙΑΣ	360	334,00	189,46				
ΓΡΕΒΕΝΩΝ	64	49,00	201,53	ΜΕΣΣΗΝΙΑΣ	352	342,57	220,06				
ΔΡΑΜΑΣ	125	117,86	127,18	ΜΗΛΟΥ	22	16,29	221,51				
ΔΥΤΙΚΗΣ ΑΤΤΙΚΗΣ	276	258,29	171,51	ΜΥΚΟΝΟΥ	13	13,43	128,28				
ΔΥΤΙΚΟΥ ΤΟΜΕΑ ΑΘΗΝΩΝ	964	903,00	196,87	ΝΑΞΟΥ	49	47,71	235,16				
ΕΒΡΟΥ	221	206,29	149,38	ΝΗΣΩΝ	153	157,14	204,95				
ΕΥΒΟΙΑΣ	490	439,57	232,43	ΝΟΤΙΟΥ ΤΟΜΕΑ ΑΘΗΝΩΝ	982	989,00	185,34				
ΕΥΡΥΤΑΝΙΑΣ	17	20,29	84,66	ΞΑΝΘΗΣ	111	112,00	99,8				
ΖΑΚΥΝΘΟΥ	55	54,71	134,94	ΠΑΡΟΥ	46	51,00	308,19				
ΗΛΕΙΑΣ	258	248,43	161,96	ΠΕΙΡΑΪΩΣ	907	881,43	202,01				
ΗΜΑΘΙΑΣ	208	212,86	147,93	ΠΕΛΛΑΣ	208	184,86	148,91				
ΗΡΑΚΛΕΙΟΥ	768	770,86	251,4	ΠΕΡΙΪΑΣ	179	155,43	141,28				
ΘΑΣΟΥ	16	24,29	116,19	ΠΡΕΒΕΖΑΣ	87	87,14	151,33				
ΘΕΣΠΡΩΤΙΑΣ	64	59,14	146,83	ΡΕΘΥΜΝΟΥ	133	142,29	155,36				
ΘΕΣΣΑΛΟΝΙΚΗΣ	1950	1995,43	175,63	ΡΟΔΟΠΗΣ	92	99,71	82,11				
ΘΗΡΑΣ	59	72,14	312,45	ΡΟΔΟΥ	158	158,86	131,85				
ΙΟΑΚΗΣ	2	3,43	61,9	ΣΑΜΟΥ	55	50,14	166,78				
ΙΚΑΡΙΑΣ	53	50,57	536,33	ΣΕΡΡΩΝ	329	279,86	186,48				
ΙΩΑΝΝΙΝΩΝ	240	231,14	142,94	ΣΠΟΡΑΔΩΝ	45	41,57	326,13				
ΚΑΒΑΛΑΣ	207	188,71	165,71	ΣΥΡΟΥ	136	104,86	632,35				
ΚΑΛΥΜΝΟΥ	79	78,43	268,23	ΤΗΝΟΥ	32	26,57	370,54				
ΚΑΡΔΙΤΣΑΣ	235	189,57	206,97	ΤΡΙΚΑΛΩΝ	265	230,43	202,16				
ΚΑΡΠΑΘΟΥ	4	5,57	54,72	ΦΘΙΩΤΙΔΑΣ	391	369,86	247,11				
ΚΑΣΤΟΡΙΑΣ	70	67,43	139,1	ΦΛΩΡΙΝΑΣ	97	92,14	188,66				
ΚΕΑΣ - ΚΥΘΝΟΥ	13	6,71	332,4	ΦΩΚΙΔΑΣ	68	58,14	168,55				
ΚΕΝΤΡΙΚΟΥ ΤΟΜΕΑ ΑΘΗΝΩΝ	2107	2165,71	204,66	ΧΑΛΚΙΔΙΚΗΣ	149	160,57	140,69				
ΚΕΡΚΥΡΑΣ	215	215,43	206	ΧΑΝΙΩΝ	338	351,29	215,86				
ΚΕΦΑΛΛΗΝΙΑΣ	52	44,14	145,25	ΧΙΟΥ	115	115,71	218,32				
ΚΙΛΚΙΣ	108	108,86	134,3	ΥΠΟ ΔΙΕΡΕΥΝΗΣΗ	514						
ΚΟΖΑΝΗΣ	251	282,00	167,11								

³ Η παρούσα κατανομή δύναται να τροποποιηθεί ανάλογα τα διαθέσιμα επιδημιολογικά δεδομένα, αναγράφονται μόνο οι ΠΕ με καταγεγραμμένα κρούσματα

Δείγματα που έχουν ελεγχθεί: Από την 1η Ιανουαρίου 2020 μέχρι σήμερα, στα εργαστήρια που διενεργούν ελέγχους για τον νέο κορωνοϊό (SARS-CoV-2) και που δηλώνουν συστηματικά το σύνολο των δειγμάτων που ελέγχουν, έχουν συνολικά ελεγχθεί **10.588.248** κλινικά δείγματα ενώ από Μονάδες Υγείας και Κλιμάκια του ΕΟΔΥ που διενεργούν ελέγχους Rapid Ag έχουν ελεγχθεί **63.801.224** δείγματα. Ο μέσος όρος του επταημέρου είναι **250.962** δειγματοληπτικοί έλεγχοι.

Αυτοδιαγνωστικοί έλεγχοι (Self-tests): Έως 31 Μαρτίου 2022, έχουν καταγραφεί ηλεκτρονικά **101.332.943** δηλώσεις αποτελέσματος αυτοδιαγνωστικού ελέγχου, ενώ **6.150.733** άτομα προσήλθαν για επανέλεγχο.

Μαζικές Δειγματοληψίες ΕΟΔΥ: Στις 31 Μαρτίου 2022, πραγματοποιήθηκαν 173 δράσεις δειγματοληπτικών ελέγχων από τις Κινητές Ομάδες Υγείας (ΚΟΜΥ) του ΕΟΔΥ, στις οποίες διενεργήθηκαν 27.336 έλεγχοι Rapid Ag και ανευρέθησαν 3.454 θετικά (12,64%).

Διάγραμμα 5: Ελεγχθέντα δείγματα COVID-19, 01 Απριλίου 2022

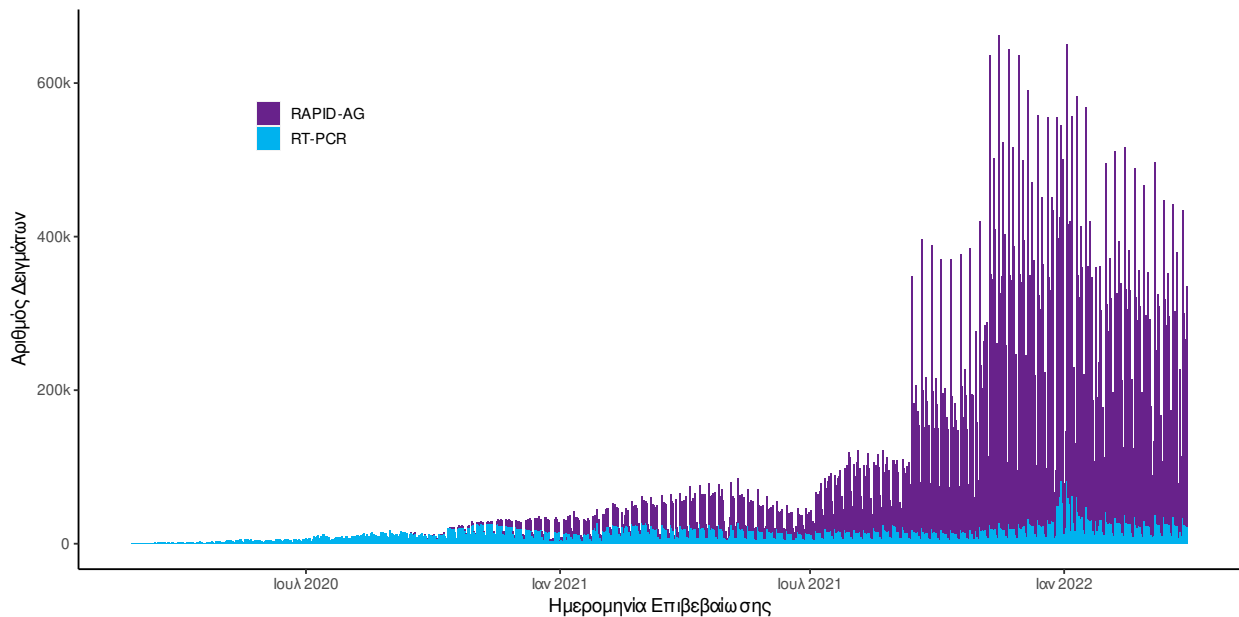

Διάγραμμα 6: Ελεγχθέντα δείγματα αυτοδιαγνωστικών ελέγχων COVID-19, 01 Απριλίου 2022

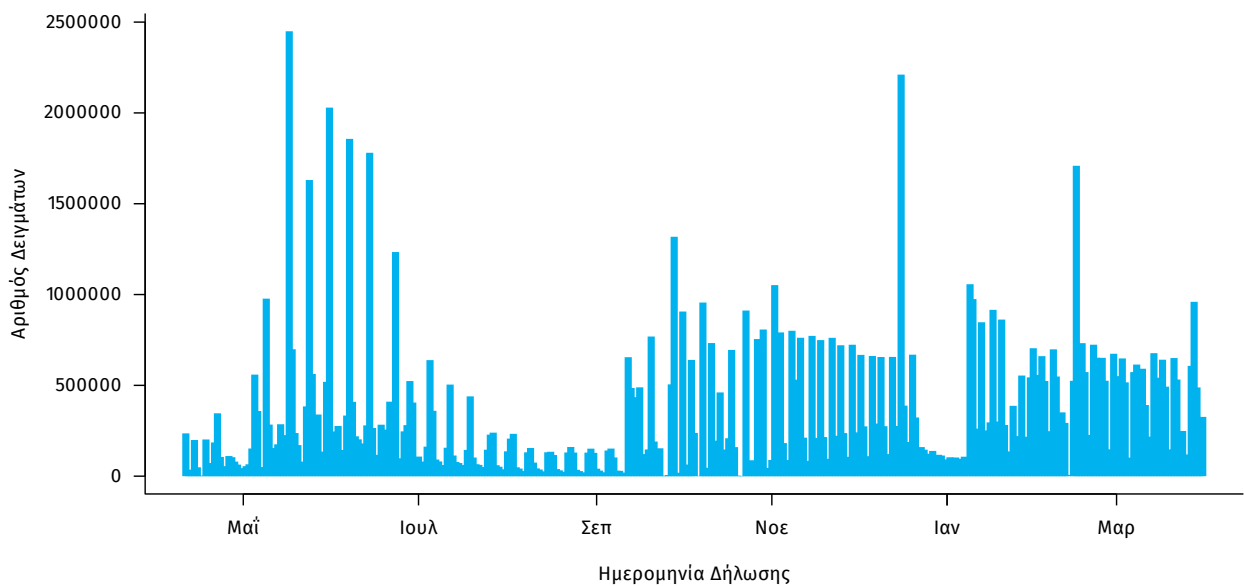

Γεωγραφική διασπορά: Ο χάρτης αποτυπώνει τη γεωγραφική κατανομή των κρουσμάτων COVID-19 των τελευταίων 14 ημερών ανά Περιφερειακή Ενότητα της χώρας, με βάση την δηλωθείσα διεύθυνση μόνιμης κατοικίας του ασθενούς, ή τη διεύθυνση προσωρινής διαμονής για τους τουρίστες και άλλους προσωρινά διαμένοντες στην Ελλάδα. Συμπεριλαμβάνονται τόσο κρούσματα με ιστορικό ταξιδιού (“εισαγόμενα”) όσο και κρούσματα με πιθανή εγχώρια μετάδοση.

Διάγραμμα 7: Χάρτης επίπτωσης τελευταίων δεκατεσσάρων ημερών επιβεβαιωμένων κρουσμάτων COVID-19, 01 Απριλίου 2022

Με βάση τον τόπο μόνιμης κατοικίας, ή προσωρινής διαμονής (για τους προσωρινά διαμένοντες)

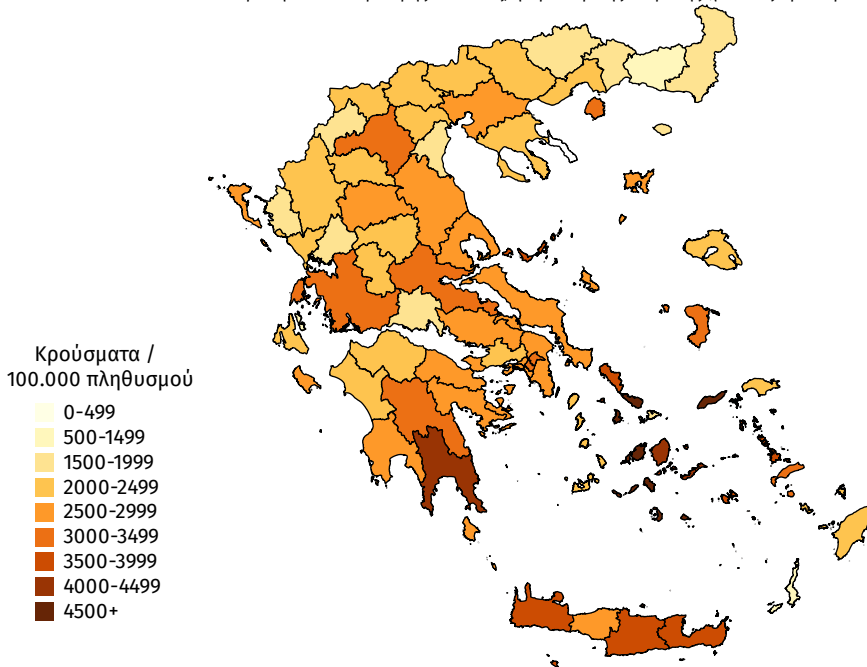

Παράρτημα 1: Επιδημικές καμπύλες κρουσμάτων COVID-19 με βάση την δηλωθείσα διεύθυνση μόνιμης κατοικίας του κρούσματος ή τη διεύθυνση προσωρινής διαμονής για τους τουρίστες και άλλους προσωρινά διαμένοντες στην Ελλάδα. Συμπεριλαμβάνονται τόσο κρούσματα με ιστορικό ταξιδιού όσο και κρούσματα με πιθανή εγχώρια μετάδοση.

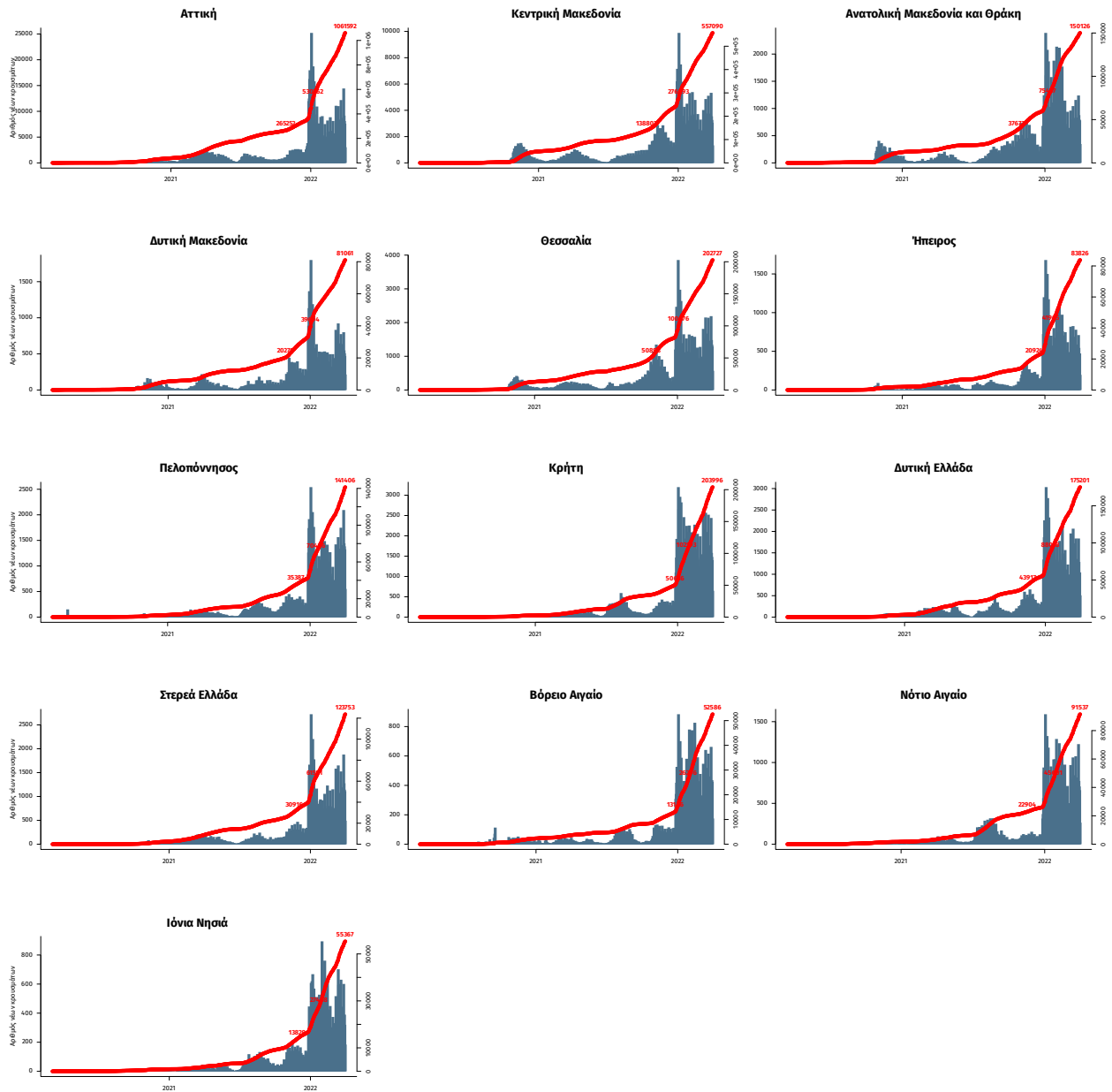

Σημ.: οι στήλες εκφράζουν τον αριθμό νέων κρουσμάτων με βάση την ημερομηνία λήψης εργαστηριακού δείγματος, και όχι με βάση την ημερομηνία ανακοίνωσης των κρουσμάτων.