



ΕΘΝΙΚΟΣ ΟΡΓΑΝΙΣΜΟΣ
ΔΗΜΟΣΙΑΣ ΥΓΕΙΑΣ

Ημερήσια έκθεση επιδημιολογικής επιτήρησης λοιμωξης από το νέο κορωνοϊό (COVID-19)

Δεδομένα έως 23 Οκτωβρίου 2021, ώρα 15:00

Εισαγωγή

Τα στοιχεία που παρουσιάζονται αφορούν περιστατικά από την επιδημιολογική επιτήρηση της νόσου από το νέο κορωνοϊό (COVID-19), με βάση τα δεδομένα που έχουν δηλωθεί στον ΕΟΔΥ και καταγραφεί μέχρι τις 23 Οκτωβρίου 2021 (ώρα 15:00).

Τα **νέα εργαστηριακά επιβεβαιωμένα κρούσματα** της νόσου που καταγράφηκαν τις τελευταίες 24 ώρες είναι **3.199**, εκ των οποίων **7** εντοπίστηκαν κατόπιν ελέγχων στις πύλες εισόδου της χώρας. Ο **συνολικός αριθμός** των κρουσμάτων ανέρχεται σε **714.283** (ημερήσια μεταβολή +0.4%), εκ των οποίων **50.8% άνδρες**.¹ Με βάση τα επιβεβαιωμένα κρούσματα των τελευταίων 7 ημερών, 149 θεωρούνται σχετιζόμενα με ταξίδι από το εξωτερικό και 3.248 είναι σχετιζόμενα με ήδη γνωστό κρούσμα.

Ημερήσια εξέλιξη της πανδημίας: Η ημερήσια κατανομή των επιβεβαιωμένων κρουσμάτων είναι η ακόλουθη (η γραμμή παριστάνει την συνολική, αθροιστική κατανομή των κρουσμάτων).

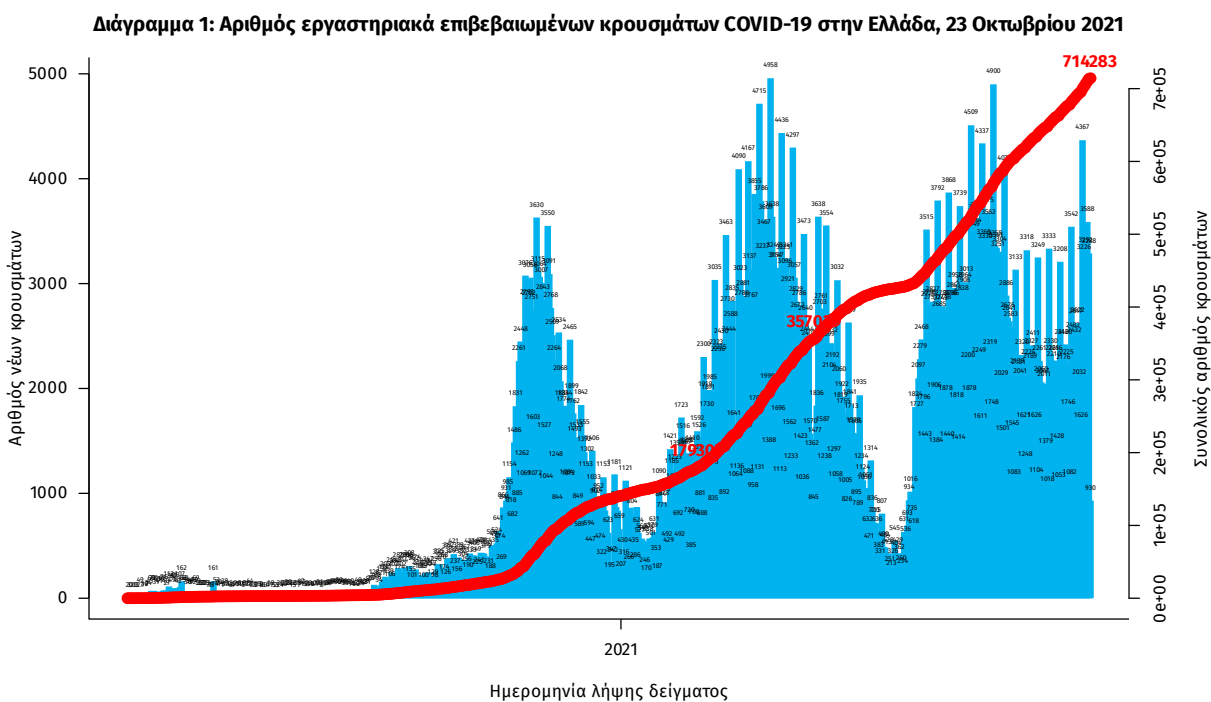

Σημ.: οι στήλες στο Διάγραμμα 1 εκφράζουν τον αριθμό νέων κρουσμάτων με βάση την ημερομηνία λήψης εργαστηριακού δείγματος, και όχι με βάση την ημερομηνία ανακοίνωσης των κρουσμάτων.

¹ Ο συνολικός αριθμός επιβεβαιωμένων κρουσμάτων έχει αναθεωρηθεί κατόπιν ελέγχου των δεδομένων.

Οι νέοι **θάνατοι** ασθενών με COVID-19 είναι **43**, ενώ από την έναρξη της επιδημίας έχουν καταγραφεί συνολικά **15.598 θάνατοι**. Το 95.3% είχε υποκείμενο νόσημα ή/και ηλικία 70 ετών και άνω.

Διάγραμμα 2: Αριθμός εργαστηριακά επιβεβαιωμένων θανάτων με COVID-19 στην Ελλάδα, 23 Οκτωβρίου 2021

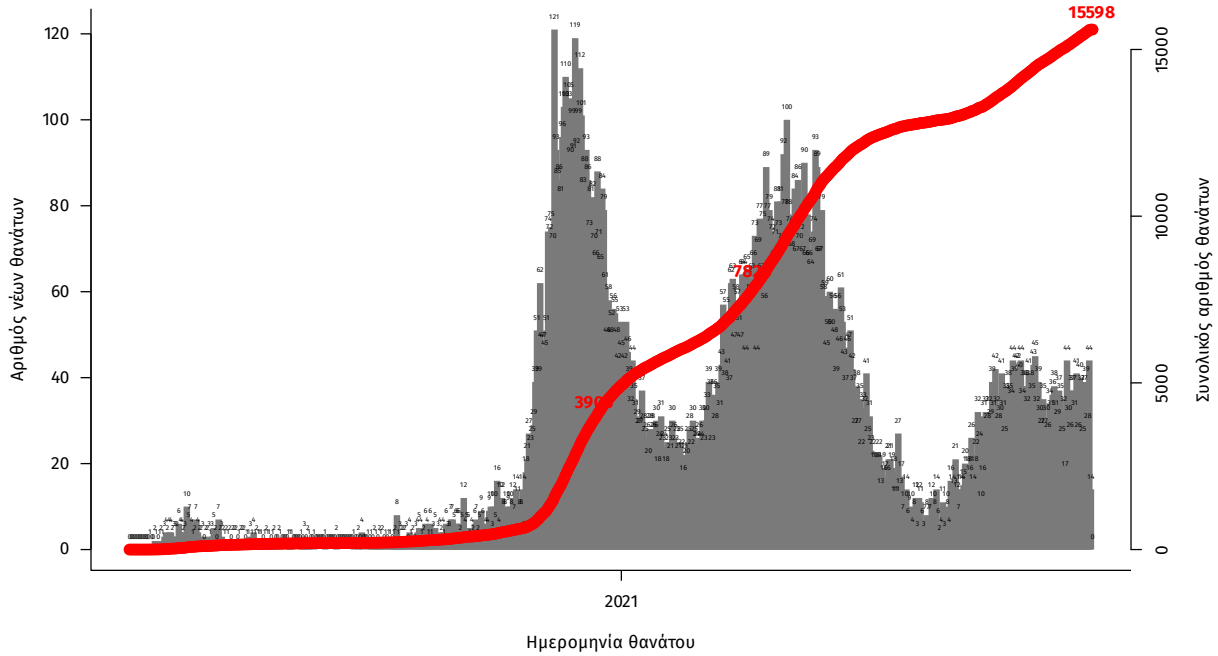

Σημ.: οι στήλες στο Διάγραμμα 2 εκφράζουν τον αριθμό νέων θανάτων με βάση την ημερομηνία θανάτου

Η διαχρονική εξέλιξη των συνολικών κρουσμάτων και συνολικού αριθμού των θανάτων ασθενών COVID-19 παρουσιάζεται στο ακόλουθο διάγραμμα.

Διάγραμμα 3: Διαχρονική εξέλιξη εργαστηριακά επιβεβαιωμένων κρουσμάτων και θανάτων

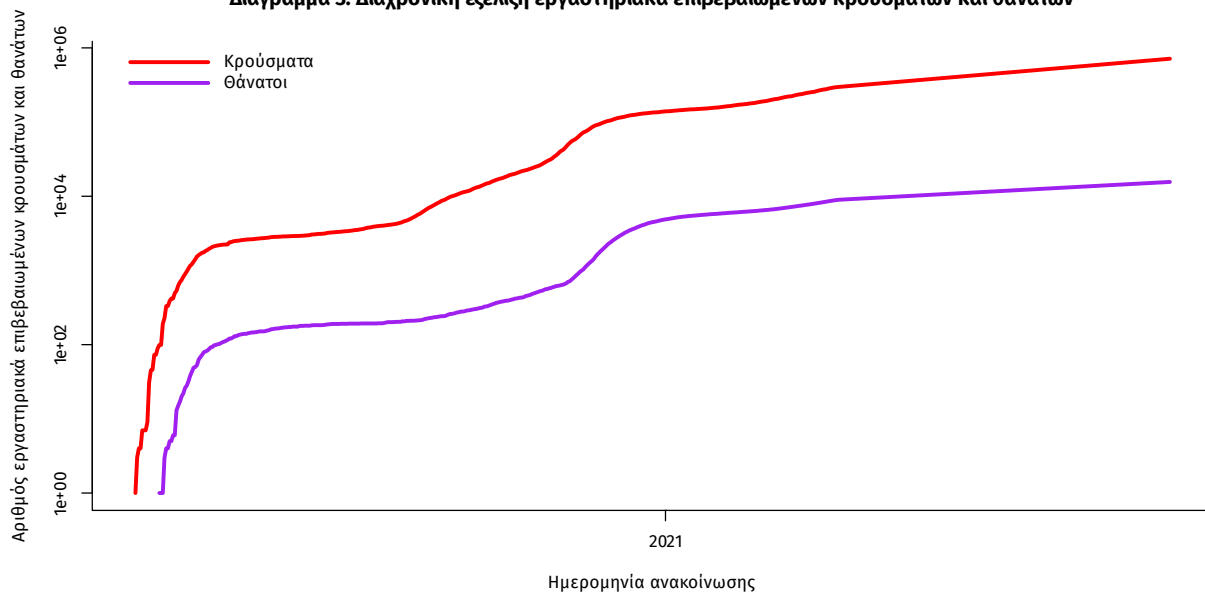

Σημ.: ευθεία γραμμή υποδηλώνει εκθετικό ρυθμό αύξησης της ασθένειας (σε λογαριθμική κλίμακα)

Ο αριθμός των ασθενών που νοσηλεύονται **διασωληνωμένοι** είναι **353** (61.5% άνδρες). Η **διάμεση ηλικία** τους είναι **66** έτη. Το 81.6% έχει υποκείμενο νόσημα ή/και ηλικία 70 ετών και άνω. Μεταξύ των ασθενών που νοσηλεύονται **διασωληνωμένοι**, **310 (87.82%)** είναι ανεμβολίαστοι ή μερικώς εμβολιασμένοι και **43 (12.18%)** είναι πλήρως εμβολιασμένοι. Από την αρχή της πανδημίας έχουν εξέλθει από τις ΜΕΘ **3.282** ασθενείς. Οι εισαγωγές² νέων ασθενών Covid-19 στα νοσοκομεία της επικράτειας είναι **239** (ημερήσια μεταβολή **-4.4%**). Ο μέσος όρος εισαγωγών του επταημέρου είναι **217** ασθενείς. Η διάμεση ηλικία των κρουσμάτων είναι **39** έτη (εύρος 0.2 έως 106 έτη), ενώ η διάμεση ηλικία των θανόντων είναι **78** έτη (εύρος 0.2 έως 106 έτη).

Διάγραμμα 4: Ηλικιακή Κατανομή κρουσμάτων, νοσηλευόμενων στις ΜΕΘ και ασθενών που απεβίωσαν από την αρχή της πανδημίας

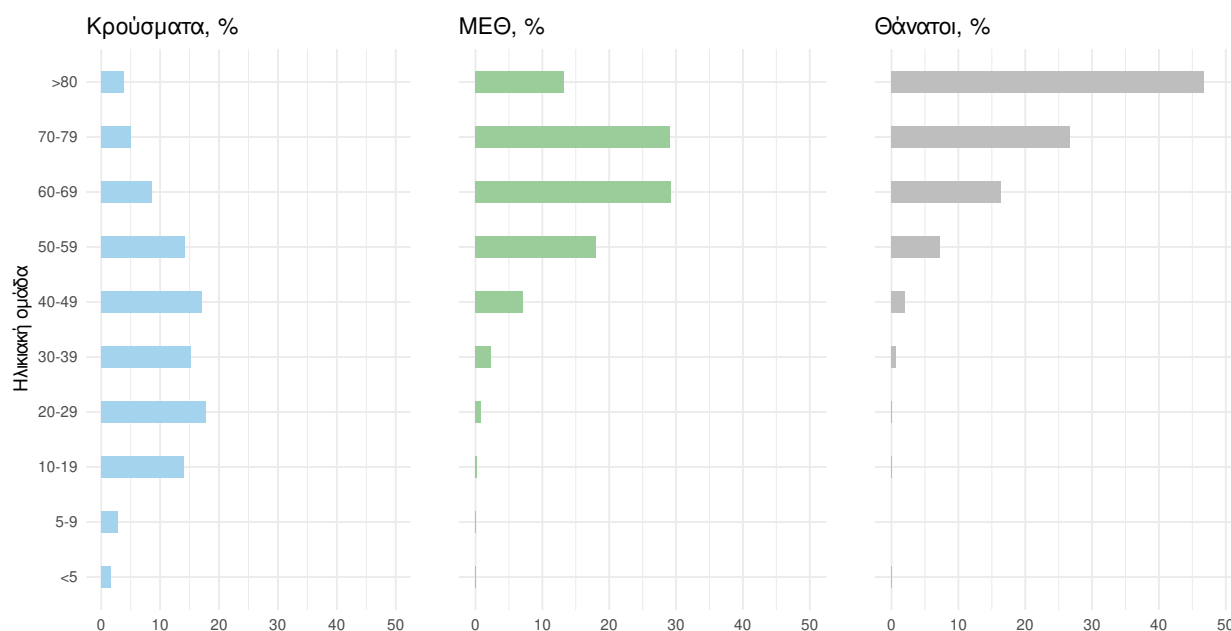

Ακολουθώς παρουσιάζεται η ηλικιακή κατανομή των (α) συνολικών κρουσμάτων, (β) των περιστατικών που κατέληξαν σε θάνατο και (γ) των ασθενών που νοσηλεύονται διασωληνωμένοι:

Πίνακας 1: Ηλικιακή κατανομή επιβεβαιωμένων κρουσμάτων COVID-19

	Σύνολο κρουσμάτων COVID-19*	Θάνατοι ασθενών με COVID-19	Νοσηλευόμενοι διασωληνωθέντες
Σύνολο			
0 – 17 ετών	102432 (14.4%)	3 (0.0%)	0 (0.0%)
18 – 39 ετών	263108 (37.1%)	117 (0.8%)	11 (3.1%)
40 – 64 ετών	255494 (36.0%)	2479 (15.9%)	153 (43.3%)
65 και άνω	88701 (12.5%)	12999 (83.3%)	189 (53.5%)
Άνδρες			
0 – 17 ετών	53154 (14.8%)	1 (0.0%)	0 (0.0%)
18 – 39 ετών	138890 (38.5%)	88 (1.0%)	7 (3.3%)
40 – 64 ετών	126412 (35.1%)	1653 (18.7%)	102 (47.4%)
65 και άνω	41853 (11.6%)	7095 (80.3%)	106 (49.3%)
Γυναίκες			
0 – 17 ετών	49277 (14.1%)	2 (0.0%)	0 (0.0%)
18 – 39 ετών	124212 (35.6%)	29 (0.4%)	4 (2.9%)
40 – 64 ετών	129068 (36.9%)	826 (12.2%)	51 (37.0%)
65 και άνω	46842 (13.4%)	5904 (87.3%)	83 (60.1%)

* Τα στοιχεία αφορούν τα κρούσματα εκείνα για τα οποία είναι γνωστή και επιβεβαιωμένη η ηλικία τους

²τα δεδομένα αφορούν τις εισαγωγές της προηγούμενης μέρας που έχουν δηλωθεί στο ΕΚΑΒ.

Κατανομή ανακωινωθέντων εγχώριων κρουσμάτων: Από το σύνολο των **3.199 νέων** κρουσμάτων του νέου ιού στη χώρα **13** είναι εισαγόμενα εκ των οποίων **7** εντοπίστηκαν κατόπιν ελέγχων στις πύλες εισόδου της χώρας . Η κατανομή των **3.186** νέων εγχώριων κρουσμάτων ανά Περιφερειακή Ενότητα παρουσιάζεται στον κατωτέρω πίνακα.³

Πίνακας 2: Ημερήσιος αριθμός και κρούσματα ανά 100.000 πληθυσμού επιβεβαιωμένων εγχώριων κρουσμάτων COVID-19 ανά περιφερειακή ενότητα στις 23 Οκτωβρίου 2021 ⁴

ΠΕΡΙΦΕΡΕΙΑΚΗ ΕΝΟΤΗΤΑ	ΚΡΟΥΣΜΑΤΑ	ΜΕΣΟΣ ΟΡΟΣ		ΠΕΡΙΦΕΡΕΙΑΚΗ ΕΝΟΤΗΤΑ	ΚΡΟΥΣΜΑΤΑ	ΜΕΣΟΣ ΟΡΟΣ	
		ΚΡΟΥΣΜΑΤΩΝ ΤΩΝ ΤΕΛΕΥΤΑΙΩΝ 7 ΗΜΕΡΩΝ	ΚΡΟΥΣΜΑΤΑ ΑΝΑ 100000 ΠΛΗΘΥΣΜΟ			ΚΡΟΥΣΜΑΤΩΝ ΤΩΝ ΤΕΛΕΥΤΑΙΩΝ 7 ΗΜΕΡΩΝ	ΚΡΟΥΣΜΑΤΑ ΑΝΑ 100000 ΠΛΗΘΥΣΜΟ
ΑΓΙΟ ΟΡΟΣ	5	1,29	276,09	ΚΟΡΙΝΘΙΑΣ	19	16,29	13,1
ΑΙΤΩΛΟΑΚΑΡΝΑΝΙΑΣ	35	43,71	16,6	ΚΩ	4	4,29	11,63
ΑΝΑΤΟΛΙΚΗΣ ΑΤΤΙΚΗΣ	81	62,00	16,12	ΛΑΚΩΝΙΑΣ	8	8,14	8,97
ΑΝΔΡΟΥ	2	0,86	21,69	ΛΑΡΙΣΙΑΣ	237	203,86	83,36
ΑΡΓΟΛΙΔΑΣ	11	12,86	11,34	ΛΑΣΙΘΙΟΥ	5	6,14	6,63
ΑΡΚΑΔΙΑΣ	51	42,57	58,83	ΛΕΣΒΟΥ	9	7,57	10,41
ΑΧΑΪΑΣ	92	87,00	29,65	ΛΕΥΚΑΔΑΣ	3	5,00	12,66
ΒΟΙΩΤΙΑΣ	35	25,00	29,68	ΛΗΜΝΟΥ	1	0,29	5,79
ΒΟΡΕΙΟΥ ΤΟΜΕΑ ΑΘΗΝΩΝ	99	82,71	16,73	ΜΑΓΝΗΣΙΑΣ	118	119,71	62,1
ΓΡΕΒΕΝΩΝ	12	11,00	37,79	ΜΕΣΣΗΝΙΑΣ	54	70,29	33,76
ΔΡΑΜΑΣ	63	73,29	64,1	ΜΗΛΟΥ	1	0,29	10,07
ΔΥΤΙΚΗΣ ΑΤΤΙΚΗΣ	32	28,00	19,88	ΝΑΞΟΥ	2	1,14	9,6
ΔΥΤΙΚΟΥ ΤΟΜΕΑ ΑΘΗΝΩΝ	74	74,57	15,11	ΝΗΣΩΝ	5	9,00	6,7
ΕΒΡΟΥ	68	71,57	45,96	ΝΟΤΙΟΥ ΤΟΜΕΑ ΑΘΗΝΩΝ	80	62,14	15,1
ΕΥΒΟΙΑΣ	18	26,86	8,54	ΞΑΝΘΗΣ	62	64,71	55,74
ΕΥΡΥΤΑΝΙΑΣ	2	2,14	9,96	ΠΕΙΡΑΙΩΣ	150	94,29	33,41
ΖΑΚΥΝΘΟΥ	14	9,86	34,35	ΠΕΛΛΑΣ	79	76,71	56,56
ΗΛΕΙΑΣ	14	9,86	8,79	ΠΙΕΡΙΑΣ	108	92,86	85,24
ΗΜΑΘΙΑΣ	103	117,43	73,25	ΠΡΕΒΕΖΑΣ	5	4,29	8,7
ΗΡΑΚΛΕΙΟΥ	27	29,29	8,84	ΡΕΘΥΜΝΟΥ	8	11,00	9,34
ΘΑΣΟΥ	5	1,57	36,31	ΡΟΔΟΠΗΣ	40	54,29	35,7
ΘΕΣΣΑΛΟΝΙΚΗΣ	551	449,14	49,63	ΡΟΔΟΥ	15	17,86	12,52
ΘΗΡΑΣ	2	2,43	10,59	ΣΑΜΟΥ	3	0,86	9,1
ΙΚΑΡΙΑΣ	1	0,57	10,12	ΣΕΡΡΩΝ	88	73,86	49,88
ΙΩΑΝΝΙΝΩΝ	35	38,57	20,85	ΣΠΟΡΑΔΩΝ	2	1,71	14,49
ΚΑΒΑΛΑΣ	36	35,00	28,82	ΣΥΡΟΥ	1	2,14	4,65
ΚΑΛΥΜΝΟΥ	2	1,43	6,79	ΤΡΙΚΑΛΩΝ	44	63,57	33,57
ΚΑΡΔΙΤΣΑΣ	25	21,43	22,02	ΦΘΙΩΤΙΔΑΣ	37	35,29	23,38
ΚΑΣΤΟΡΙΑΣ	18	20,57	35,77	ΦΛΩΡΙΝΑΣ	19	11,43	36,95
ΚΕΝΤΡΙΚΟΥ ΤΟΜΕΑ ΑΘΗΝΩΝ	191	153,00	18,55	ΦΩΚΙΔΑΣ	7	6,00	17,35
ΚΕΡΚΥΡΑΣ	24	16,29	22,99	ΧΑΛΚΙΔΙΚΗΣ	36	31,86	33,99
ΚΕΦΑΛΛΗΝΙΑΣ	7	2,71	19,55	ΧΑΝΙΩΝ	17	16,86	10,86
ΚΙΛΚΙΣ	73	46,29	90,77	ΧΙΟΥ	1	4,00	1,9
ΚΟΖΑΝΗΣ	18	33,29	11,98	ΥΠΟ ΔΙΕΡΕΥΝΗΣΗ	88		

³ Η παρούσα κατανομή δύναται να τροποποιηθεί ανάλογα τα διαθέσιμα επιδημιολογικά δεδομένα, αναγράφονται μόνο οι ΠΕ με καταγεγραμμένα κρούσματα

⁴ Ο υπολογισμός των κρουσμάτων ανά 100.000 πληθυσμού πραγματοποιείται με βάση τον μόνιμο πληθυσμό.

Δείγματα που έχουν ελεγχθεί: Από την 1η Ιανουαρίου 2020 μέχρι σήμερα, στα εργαστήρια που διενεργούν ελέγχους για τον νέο κορωνοϊό (SARS-CoV-2) και που δηλώνουν συστηματικά το σύνολο των δειγμάτων που ελέγχουν, έχουν συνολικά ελεγχθεί **6.909.532** κλινικά δείγματα ενώ από Μονάδες Υγείας και Κλιμάκια του ΕΟΔΥ που διενεργούν ελέγχους Rapid Ag έχουν ελεγχθεί **17.602.849** δείγματα. Ο μέσος όρος του επταημέρου είναι **198.686** δειγματοληπτικοί έλεγχοι.

Αυτοδιαγνωστικοί έλεγχοι (Self-tests): Έως 21 Οκτωβρίου 2021, έχουν καταγραφεί ηλεκτρονικά **44.573.970** δηλώσεις αποτελέσματος αυτοδιαγνωστικού ελέγχου, ενώ **2.584.648** άτομα προσήλθαν για επανέλεγχο.

Μαζικές Δειγματοληψίες ΕΟΔΥ: Στις 22 Οκτωβρίου 2021, πραγματοποιήθηκαν 162 δράσεις δειγματοληπτικών ελέγχων από τις Κινητές Ομάδες Υγείας (ΚΟΜΥ) του ΕΟΔΥ, στις οποίες διενεργήθηκαν 19.511 έλεγχοι Rapid Ag και ανευρέθηκαν 557 θετικά (2,85%).

Διάγραμμα 5: Ελεγχθέντα δείγματα COVID-19, 23 Οκτωβρίου 2021

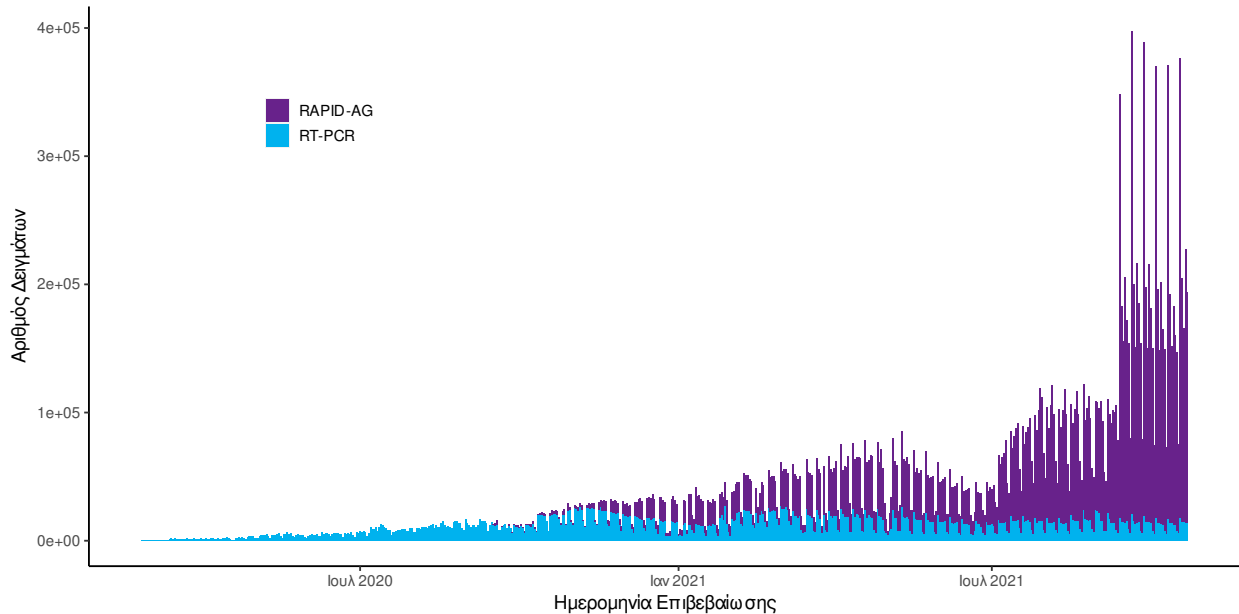

Διάγραμμα 6: Ελεγχθέντα δείγματα αυτοδιαγνωστικών ελέγχων COVID-19, 23 Οκτωβρίου 2021

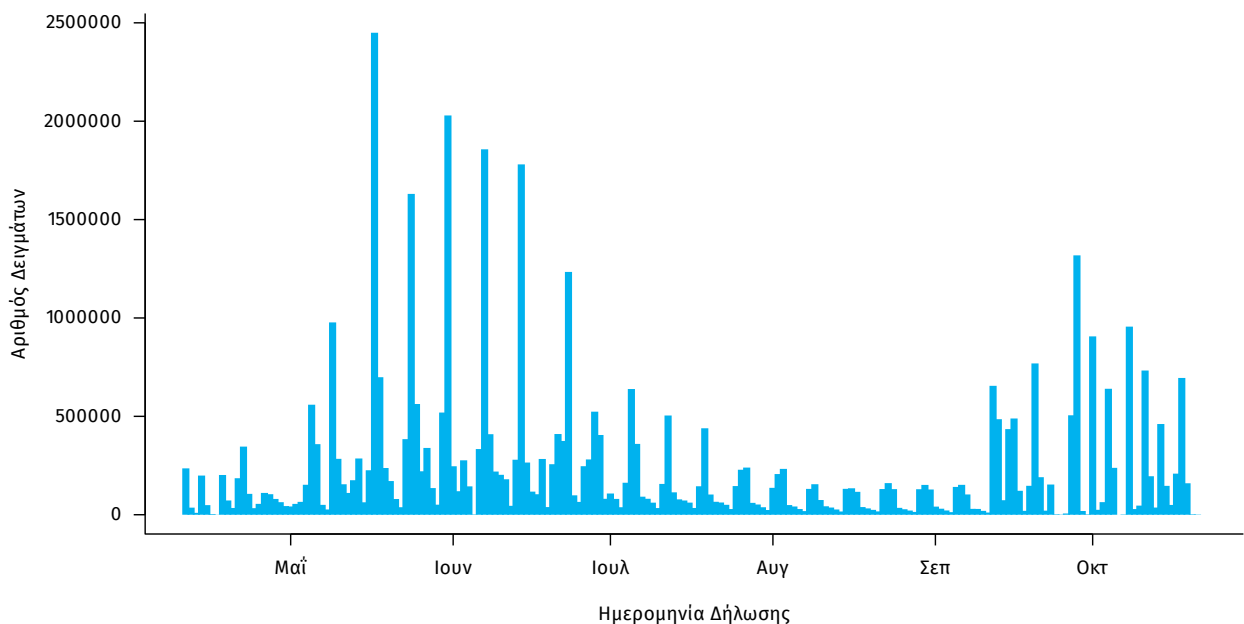

Γεωγραφική διασπορά: Ο χάρτης αποτυπώνει τη γεωγραφική κατανομή των συνολικών κρουσμάτων COVID-19 (από την αρχή της επιδημίας) ανά Περιφερειακή Ενότητα της χώρας, με βάση την δηλωθείσα διεύθυνση μόνιμης κατοικίας του ασθενούς, ή τη διεύθυνση προσωρινής διαμονής για τους τουρίστες και άλλους προσωρινά διαμένοντες στην Ελλάδα. Συμπεριλαμβάνονται τόσο κρούσματα με ιστορικό ταξιδιού (“εισαγόμενα”) όσο και κρούσματα με πιθανή εγχώρια μετάδοση.

Διάγραμμα 7: Χάρτης αθροιστικής επίπτωσης επιβεβαιωμένων κρουσμάτων COVID-19, 23 Οκτωβρίου 2021

Με βάση τον τόπο μόνιμης κατοικίας, ή προσωρινής διαμονής (για τους προσωρινά διαμένοντες)

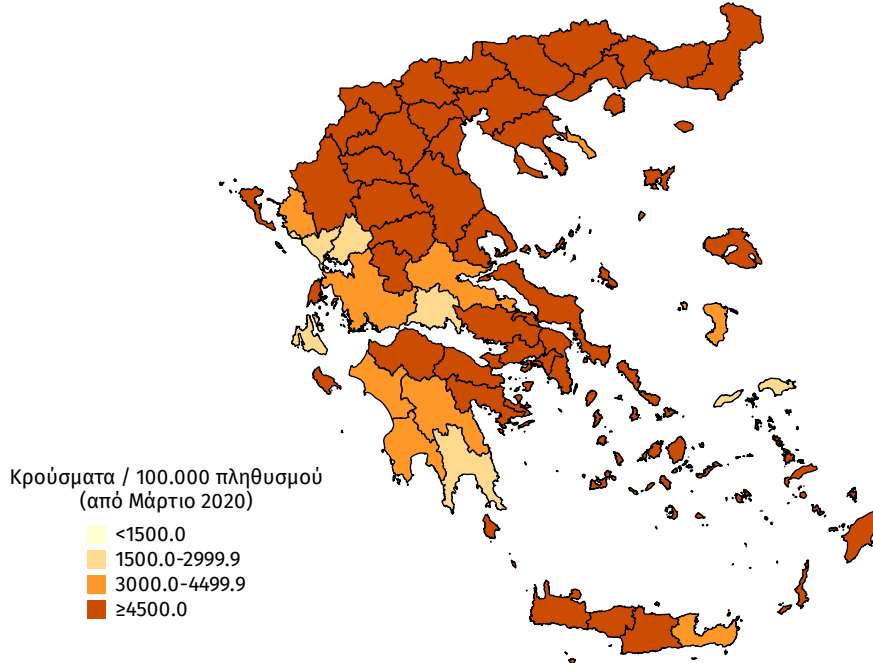

Διάγραμμα 8: Χάρτης επίπτωσης τελευταίων δεκατεσσάρων ημερών επιβεβαιωμένων κρουσμάτων COVID-19, 23 Οκτωβρίου 2021

Με βάση τον τόπο μόνιμης κατοικίας, ή προσωρινής διαμονής (για τους προσωρινά διαμένοντες)

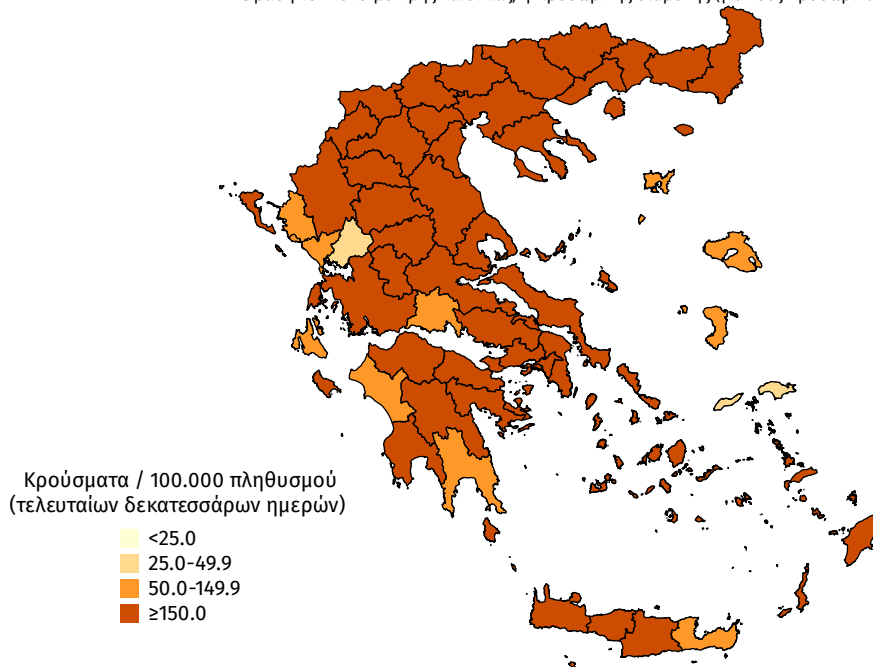

Παράρτημα 1: Επιδημικές καμπύλες κρουσμάτων COVID-19 με βάση την δηλωθείσα διεύθυνση μόνιμης κατοικίας του κρούσματος ή τη διεύθυνση προσωρινής διαμονής για τους τουρίστες και άλλους προσωρινά διαμένοντες στην Ελλάδα. Συμπεριλαμβάνονται τόσο κρούσματα με ιστορικό ταξιδιού όσο και κρούσματα με πιθανή εγχώρια μετάδοση.

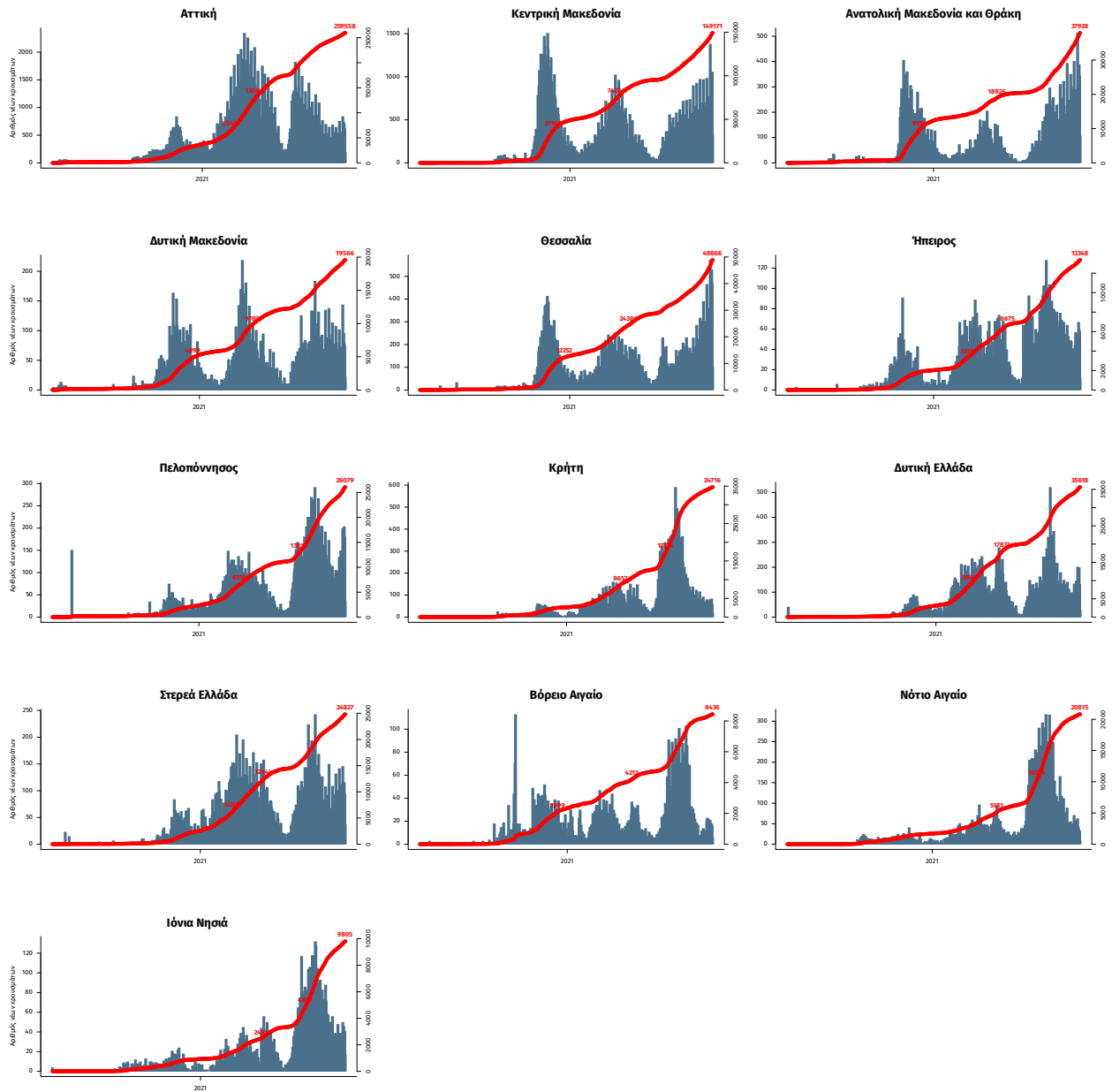

Σημ.: οι στήλες εκφράζουν τον αριθμό νέων κρουσμάτων με βάση την ημερομηνία λήψης εργαστηριακού δείγματος, και όχι με βάση την ημερομηνία ανακοίνωσης των κρουσμάτων.