



ΕΘΝΙΚΟΣ ΟΡΓΑΝΙΣΜΟΣ
ΔΗΜΟΣΙΑΣ ΥΓΕΙΑΣ

Ημερήσια έκθεση επιδημιολογικής επιτήρησης λοιμωξης από το νέο κορωνοϊό (COVID-19)

Δεδομένα έως 22 Οκτωβρίου 2021, ώρα 15:00

Εισαγωγή

Τα στοιχεία που παρουσιάζονται αφορούν περιστατικά από την επιδημιολογική επιτήρηση της νόσου από το νέο κορωνοϊό (COVID-19), με βάση τα δεδομένα που έχουν δηλωθεί στον ΕΟΔΥ και καταγραφεί μέχρι τις 22 Οκτωβρίου 2021 (ώρα 15:00).

Τα **νέα εργαστηριακά επιβεβαιωμένα κρούσματα** της νόσου που καταγράφηκαν τις τελευταίες 24 ώρες είναι **3.585**, εκ των οποίων **16** εντοπίστηκαν κατόπιν ελέγχων στις πύλες εισόδου της χώρας. Ο **συνολικός αριθμός** των κρουσμάτων ανέρχεται σε **711.128** (ημερήσια μεταβολή +0.5%), εκ των οποίων **50.8% άνδρες**.¹ Με βάση τα επιβεβαιωμένα κρούσματα των τελευταίων 7 ημερών, 153 θεωρούνται σχετιζόμενα με ταξίδι από το εξωτερικό και 3.107 είναι σχετιζόμενα με ήδη γνωστό κρούσμα.

Ημερήσια εξέλιξη της πανδημίας: Η ημερήσια κατανομή των επιβεβαιωμένων κρουσμάτων είναι η ακόλουθη (η γραμμή παριστάνει την συνολική, αθροιστική κατανομή των κρουσμάτων).

Διάγραμμα 1: Αριθμός εργαστηριακά επιβεβαιωμένων κρουσμάτων COVID-19 στην Ελλάδα, 22 Οκτωβρίου 2021

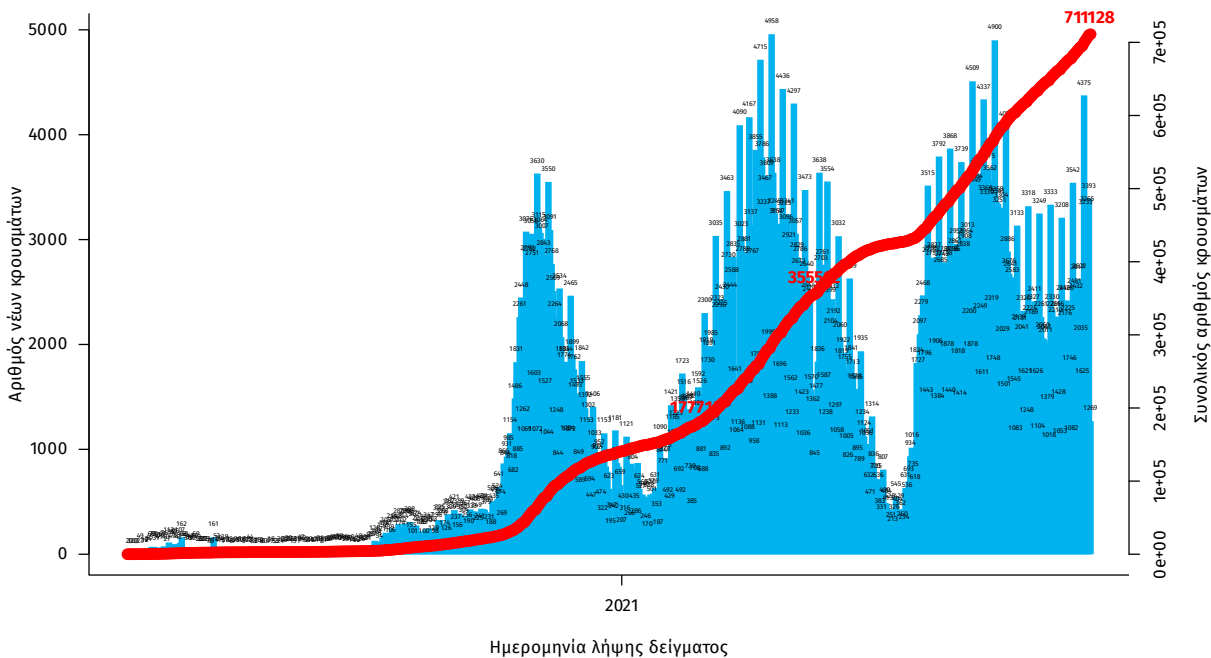

Σημ.: οι στήλες στο Διάγραμμα 1 εκφράζουν τον αριθμό νέων κρουσμάτων με βάση την ημερομηνία λήψης εργαστηριακού δείγματος, και όχι με βάση την ημερομηνία ανακοίνωσης των κρουσμάτων.

¹ Ο συνολικός αριθμός επιβεβαιωμένων κρουσμάτων έχει αναθεωρηθεί κατόπιν ελέγχου των δεδομένων.

Οι νέοι **θάνατοι** ασθενών με COVID-19 είναι **36**, ενώ από την έναρξη της επιδημίας έχουν καταγραφεί συνολικά **15.555 θάνατοι**. Το 95.3% είχε υποκείμενο νόσημα ή/και ηλικία 70 ετών και άνω.

Διάγραμμα 2: Αριθμός εργαστηριακά επιβεβαιωμένων θανάτων με COVID-19 στην Ελλάδα, 22 Οκτωβρίου 2021

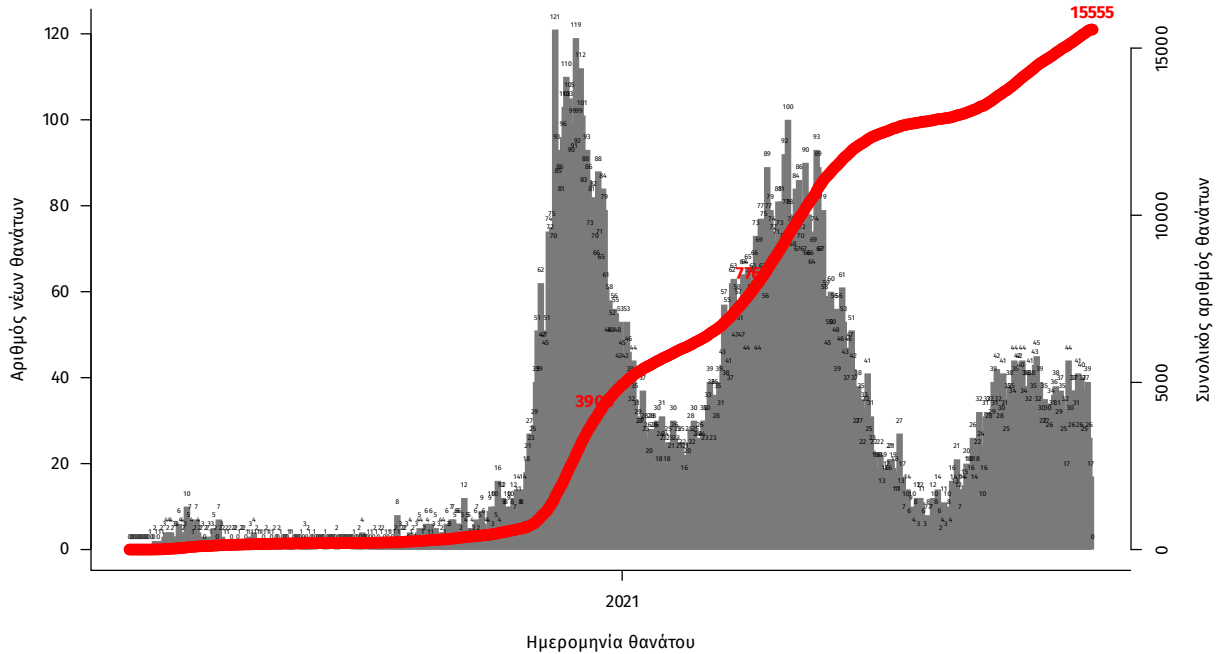

Σημ.: οι στήλες στο Διάγραμμα 2 εκφράζουν τον αριθμό νέων θανάτων με βάση την ημερομηνία θανάτου

Η διαχρονική εξέλιξη των συνολικών κρουσμάτων και συνολικού αριθμού των θανάτων ασθενών COVID-19 παρουσιάζεται στο ακόλουθο διάγραμμα.

Διάγραμμα 3: Διαχρονική εξέλιξη εργαστηριακά επιβεβαιωμένων κρουσμάτων και θανάτων

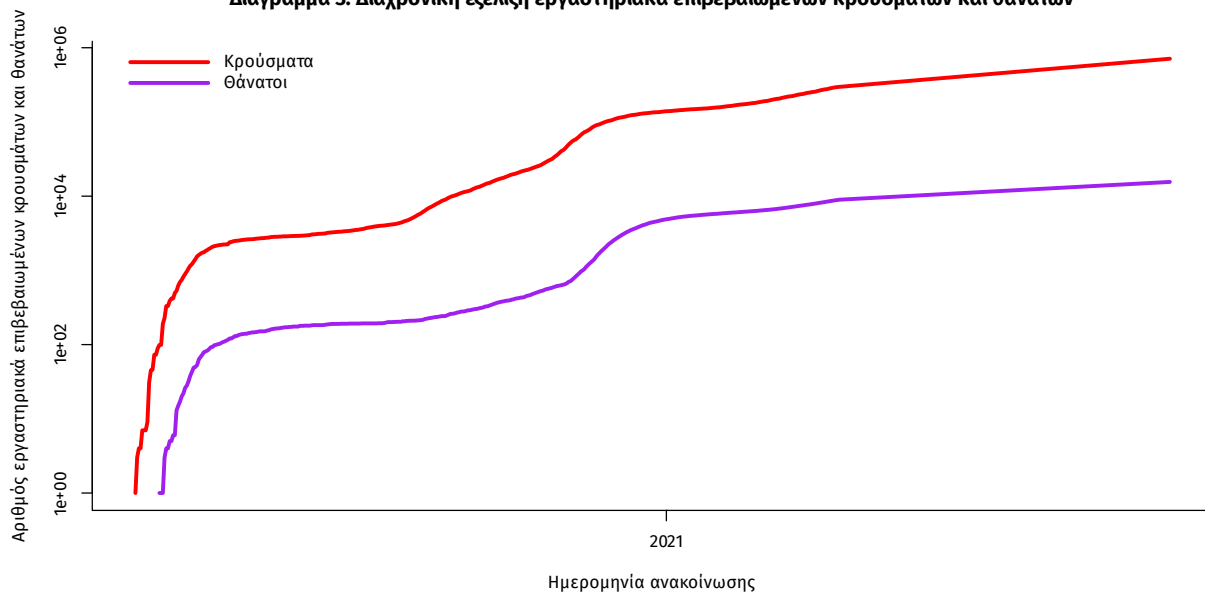

Σημ.: ευθεία γραμμή υποδηλώνει εκθετικό ρυθμό αύξησης της ασθένειας (σε λογαριθμική κλίμακα)

Ο αριθμός των ασθενών που νοσηλεύονται **διασωληνωμένοι** είναι **348** (62.4% άνδρες). Η **διάμεση ηλικία** τους είναι **66** έτη. Το 81.0% έχει υποκείμενο νόσημα ή/και ηλικία 70 ετών και άνω. Μεταξύ των ασθενών που νοσηλεύονται **διασωληνωμένοι**, **308 (88.51%)** είναι ανεμβολίαστοι ή μερικώς εμβολιασμένοι και **40 (11.49%)** είναι πλήρως εμβολιασμένοι. Από την αρχή της πανδημίας έχουν εξέλθει από τις ΜΕΘ **3.279** ασθενείς. Οι εισαγωγές² νέων ασθενών Covid-19 στα νοσοκομεία της επικράτειας είναι **250** (ημερησία μεταβολή **+13.64%**). Ο μέσος όρος εισαγωγών του επταημέρου είναι **213** ασθενείς. Η διάμεση ηλικία των κρουσμάτων είναι **39** έτη (εύρος 0.2 έως 106 έτη), ενώ η διάμεση ηλικία των θανόντων είναι **78** έτη (εύρος 0.2 έως 106 έτη).

Διάγραμμα 4: Ηλικιακή Κατανομή κρουσμάτων, νοσηλευόμενων στις ΜΕΘ και ασθενών που απεβίωσαν από την αρχή της πανδημίας

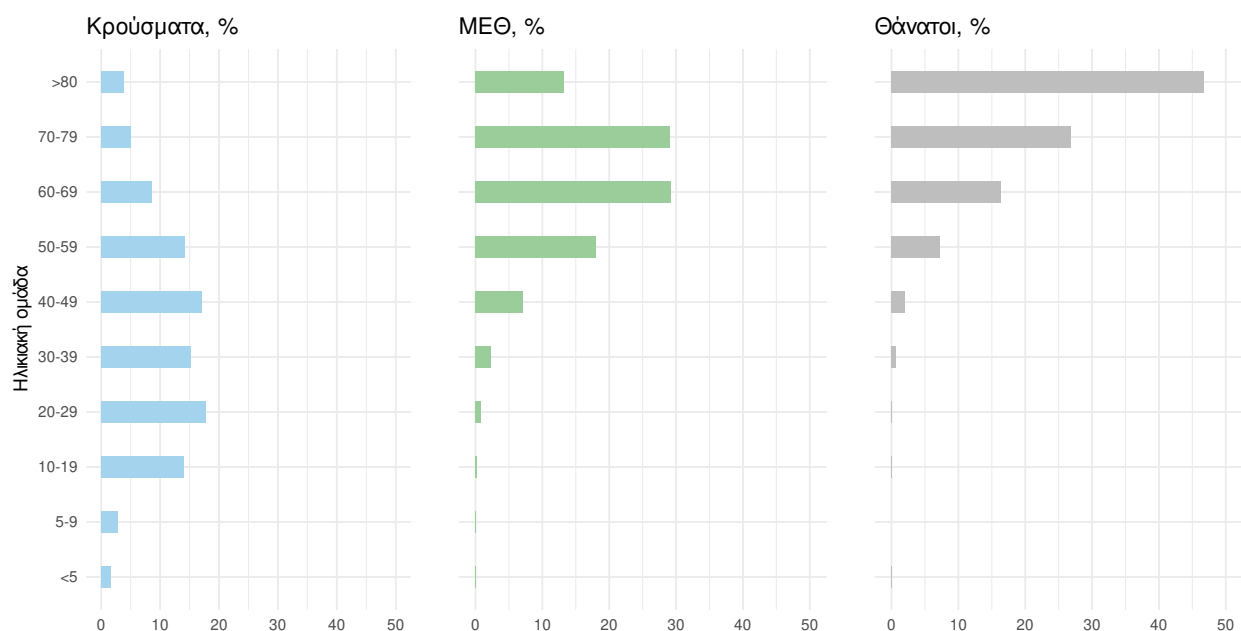

Ακολουθώς παρουσιάζεται η ηλικιακή κατανομή των (α) συνολικών κρουσμάτων, (β) των περιστατικών που κατέληξαν σε θάνατο και (γ) των ασθενών που νοσηλεύονται διασωληνωμένοι:

Πίνακας 1: Ηλικιακή κατανομή επιβεβαιωμένων κρουσμάτων COVID-19

	Σύνολο κρουσμάτων COVID-19*	Θάνατοι ασθενών με COVID-19	Νοσηλευόμενοι διασωληνωθέντες
Σύνολο			
0 – 17 ετών	101675 (14.4%)	3 (0.0%)	0 (0.0%)
18 – 39 ετών	262176 (37.1%)	117 (0.8%)	9 (2.6%)
40 – 64 ετών	254435 (36.0%)	2473 (15.9%)	150 (43.1%)
65 και άνω	88294 (12.5%)	12962 (83.3%)	189 (54.3%)
Άνδρες			
0 – 17 ετών	52740 (14.7%)	1 (0.0%)	0 (0.0%)
18 – 39 ετών	138414 (38.6%)	88 (1.0%)	6 (2.8%)
40 – 64 ετών	125898 (35.1%)	1650 (18.7%)	101 (47.0%)
65 και άνω	41667 (11.6%)	7078 (80.3%)	108 (50.2%)
Γυναίκες			
0 – 17 ετών	48934 (14.1%)	2 (0.0%)	0 (0.0%)
18 – 39 ετών	123756 (35.6%)	29 (0.4%)	3 (2.3%)
40 – 64 ετών	128523 (36.9%)	823 (12.2%)	49 (36.8%)
65 και άνω	46621 (13.4%)	5884 (87.3%)	81 (60.9%)

* Τα στοιχεία αφορούν τα κρούσματα εκείνα για τα οποία είναι γνωστή και επιβεβαιωμένη η ηλικία τους

²τα δεδομένα αφορούν τις εισαγωγές της προηγούμενης μέρας που έχουν δηλωθεί στο ΕΚΑΒ.

Κατανομή ανακοινωθέντων εγχώριων κρουσμάτων: Από το σύνολο των **3.585 νέων** κρουσμάτων του νέου ιού στη χώρα **25** είναι εισαγόμενα εκ των οποίων **16** εντοπίστηκαν κατόπιν ελέγχων στις πύλες εισόδου της χώρας . Η κατανομή των **3.560** νέων εγχώριων κρουσμάτων ανά Περιφερειακή Ενότητα παρουσιάζεται στον κατωτέρω πίνακα.³

Πίνακας 2: Ημερήσιος αριθμός και κρούσματα ανά 100.000 πληθυσμού επιβεβαιωμένων εγχώριων κρουσμάτων COVID-19 ανά περιφερειακή ενότητα στις 22 Οκτωβρίου 2021 ⁴

ΠΕΡΙΦΕΡΕΙΑΚΗ ΕΝΟΤΗΤΑ	ΚΡΟΥΣΜΑΤΑ	ΜΕΣΟΣ ΟΡΟΣ ΚΡΟΥΣΜΑΤΩΝ ΤΩΝ ΤΕΛΕΥΤΑΙΩΝ 7 ΗΜΕΡΩΝ		ΚΡΟΥΣΜΑΤΑ ΑΝΑ 100000 ΠΛΗΘΥΣΜΟ	ΠΕΡΙΦΕΡΕΙΑΚΗ ΕΝΟΤΗΤΑ	ΚΡΟΥΣΜΑΤΑ	ΜΕΣΟΣ ΟΡΟΣ ΚΡΟΥΣΜΑΤΩΝ ΤΩΝ ΤΕΛΕΥΤΑΙΩΝ 7 ΗΜΕΡΩΝ		ΚΡΟΥΣΜΑΤΑ ΑΝΑ 100000 ΠΛΗΘΥΣΜΟ
		ΚΡΟΥΣΜΑΤΑ	ΗΜΕΡΩΝ				ΚΡΟΥΣΜΑΤΑ	ΗΜΕΡΩΝ	
ΑΓΙΟ ΟΡΟΣ	2	0,57	110,44		ΚΟΖΑΝΗΣ	40	35,14	26,63	
ΑΙΤΩΛΟΑΚΑΡΝΑΝΙΑΣ	48	44,29	22,77		ΚΟΡΙΝΘΙΑΣ	24	15,00	16,54	
ΑΝΑΤΟΛΙΚΗΣ ΑΤΤΙΚΗΣ	69	58,43	13,74		ΚΩ	3	4,71	8,72	
ΑΡΓΟΛΙΔΑΣ	16	11,71	16,49		ΛΑΚΩΝΙΑΣ	14	7,71	15,71	
ΑΡΚΑΔΙΑΣ	57	38,71	65,76		ΛΑΡΙΣΣΑΣ	252	187,86	88,63	
ΑΡΤΑΣ	3	2,29	4,42		ΛΑΣΙΘΙΟΥ	6	6,14	7,96	
ΑΧΑΪΑΣ	100	82,29	32,23		ΛΕΣΒΟΥ	8	6,86	9,26	
ΒΟΙΩΤΙΑΣ	26	22,14	22,05		ΛΕΥΚΑΔΑΣ	5	5,43	21,1	
ΒΟΡΕΙΟΥ ΤΟΜΕΑ ΑΘΗΝΩΝ	100	80,57	16,9		ΜΑΓΝΗΣΙΑΣ	165	112,71	86,84	
ΓΡΕΒΕΝΩΝ	10	9,71	31,49		ΜΕΣΣΗΝΙΑΣ	95	72,43	59,39	
ΔΡΑΜΑΣ	97	71,00	98,69		ΜΥΚΟΝΟΥ	4	2,57	39,47	
ΔΥΤΙΚΗΣ ΑΤΤΙΚΗΣ	33	27,57	20,51		ΝΑΞΟΥ	1	1,00	4,8	
ΔΥΤΙΚΟΥ ΤΟΜΕΑ ΑΘΗΝΩΝ	104	72,14	21,24		ΝΗΣΩΝ	13	9,00	17,41	
ΕΒΡΟΥ	88	68,86	59,48		ΝΟΤΙΟΥ ΤΟΜΕΑ ΑΘΗΝΩΝ	62	57,00	11,7	
ΕΥΒΟΙΑΣ	30	27,00	14,23		ΞΑΝΘΗΣ	67	65,57	60,24	
ΕΥΡΥΤΑΝΙΑΣ	4	1,86	19,92		ΠΕΙΡΑΙΩΣ	111	81,14	24,72	
ΖΑΚΥΝΘΟΥ	5	10,29	12,27		ΠΕΛΛΑΣ	105	71,71	75,17	
ΗΛΕΙΑΣ	12	8,14	7,53		ΠΙΕΡΙΑΣ	106	82,86	83,66	
ΗΜΑΘΙΑΣ	139	112,71	98,85		ΠΡΕΒΕΖΑΣ	8	4,57	13,92	
ΗΡΑΚΛΕΙΟΥ	42	27,29	13,75		ΡΕΘΥΜΝΟΥ	15	11,57	17,52	
ΘΑΣΟΥ	3	0,86	21,79		ΡΟΔΟΠΗΣ	86	53,57	76,76	
ΘΕΣΣΑΛΟΝΙΚΗΣ	533	413,14	48		ΡΟΔΟΥ	14	17,29	11,68	
ΘΗΡΑΣ	4	2,57	21,18		ΣΕΡΡΩΝ	84	68,29	47,61	
ΙΚΑΡΙΑΣ	1	0,43	10,12		ΣΠΟΡΑΔΩΝ	2	1,57	14,49	
ΙΩΑΝΝΙΝΩΝ	60	39,00	35,74		ΤΡΙΚΑΛΩΝ	73	62,86	55,69	
ΚΑΒΑΛΑΣ	57	37,29	45,63		ΦΘΙΩΤΙΔΑΣ	48	33,57	30,34	
ΚΑΡΔΙΤΣΑΣ	27	20,29	23,78		ΦΛΩΡΙΝΑΣ	10	9,71	19,45	
ΚΑΣΤΟΡΙΑΣ	32	19,86	63,59		ΦΩΚΙΔΑΣ	9	5,29	22,31	
ΚΕΝΤΡΙΚΟΥ ΤΟΜΕΑ ΑΘΗΝΩΝ	183	142,86	17,78		ΧΑΛΚΙΔΙΚΗΣ	43	30,57	40,6	
ΚΕΡΚΥΡΑΣ	12	14,86	11,5		ΧΑΝΙΩΝ	23	17,29	14,69	
ΚΕΦΑΛΛΗΝΙΑΣ	4	1,86	11,17		ΧΙΟΥ	6	4,43	11,39	
ΚΙΛΚΙΣ	43	39,14	53,47		ΥΠΟ ΔΙΕΡΕΥΝΗΣΗ	114			

³ Η παρούσα κατανομή δύναται να τροποποιηθεί ανάλογα τα διαθέσιμα επιδημιολογικά δεδομένα, αναγράφονται μόνο οι ΠΕ με καταγεγραμμένα κρούσματα

⁴ Ο υπολογισμός των κρουσμάτων ανά 100.000 πληθυσμού πραγματοποιείται με βάση τον μόνιμο πληθυσμό.

Δείγματα που έχουν ελεγχθεί: Από την 1η Ιανουαρίου 2020 μέχρι σήμερα, στα εργαστήρια που διενεργούν ελέγχους για τον νέο κορωνοϊό (SARS-CoV-2) και που δηλώνουν συστηματικά το σύνολο των δειγμάτων που ελέγχουν, έχουν συνολικά ελεγχθεί **6.896.104** κλινικά δείγματα ενώ από Μονάδες Υγείας και Κλιμάκια του ΕΟΔΥ που διενεργούν ελέγχους Rapid Ag έχουν ελεγχθεί **17.422.216** δείγματα. Ο μέσος όρος του επταημέρου είναι **193.877** δειγματοληπτικοί έλεγχοι.

Αυτοδιαγνωστικοί έλεγχοι (Self-tests): Έως 21 Οκτωβρίου 2021, έχουν καταγραφεί ηλεκτρονικά **44.571.314** δηλώσεις αποτελέσματος αυτοδιαγνωστικού ελέγχου, ενώ **2.570.341** άτομα προσήλθαν για επανέλεγχο.

Μαζικές Δειγματοληψίες ΕΟΔΥ: Στις 21 Οκτωβρίου 2021, πραγματοποιήθηκαν 168 δράσεις δειγματοληπτικών ελέγχων από τις Κινητές Ομάδες Υγείας (ΚΟΜΥ) του ΕΟΔΥ, στις οποίες διενεργήθηκαν 17.322 έλεγχοι Rapid Ag και ανευρέθηκαν 529 θετικά (3,05%).

Διάγραμμα 5: Ελεγχθέντα δείγματα COVID-19, 22 Οκτωβρίου 2021

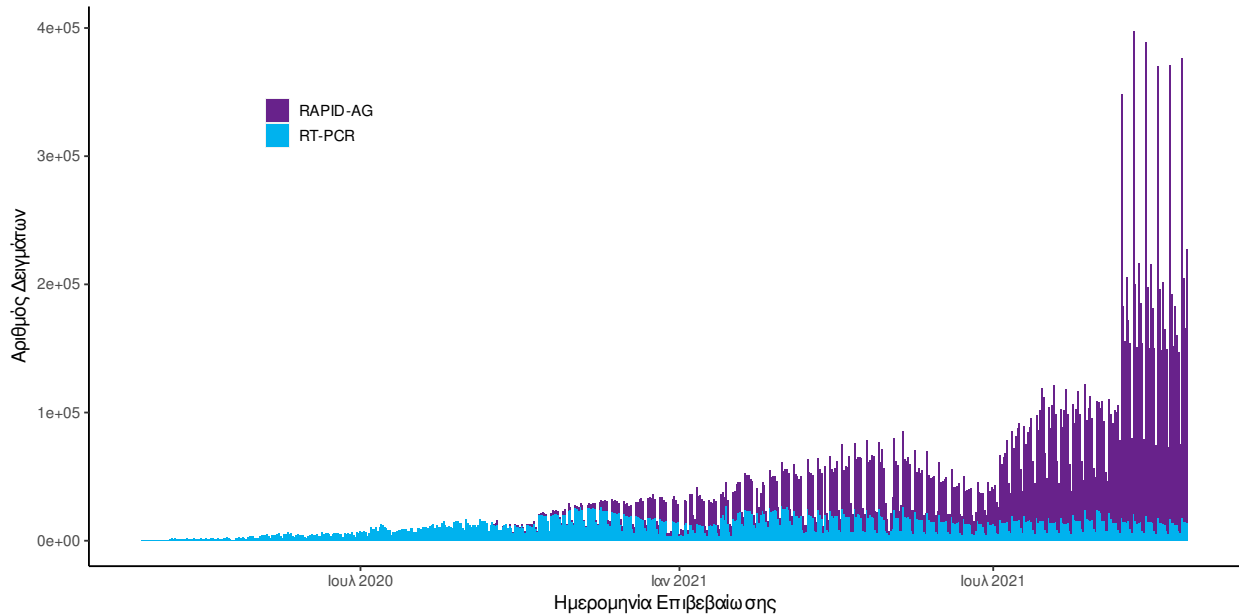

Διάγραμμα 6: Ελεγχθέντα δείγματα αυτοδιαγνωστικών ελέγχων COVID-19, 22 Οκτωβρίου 2021

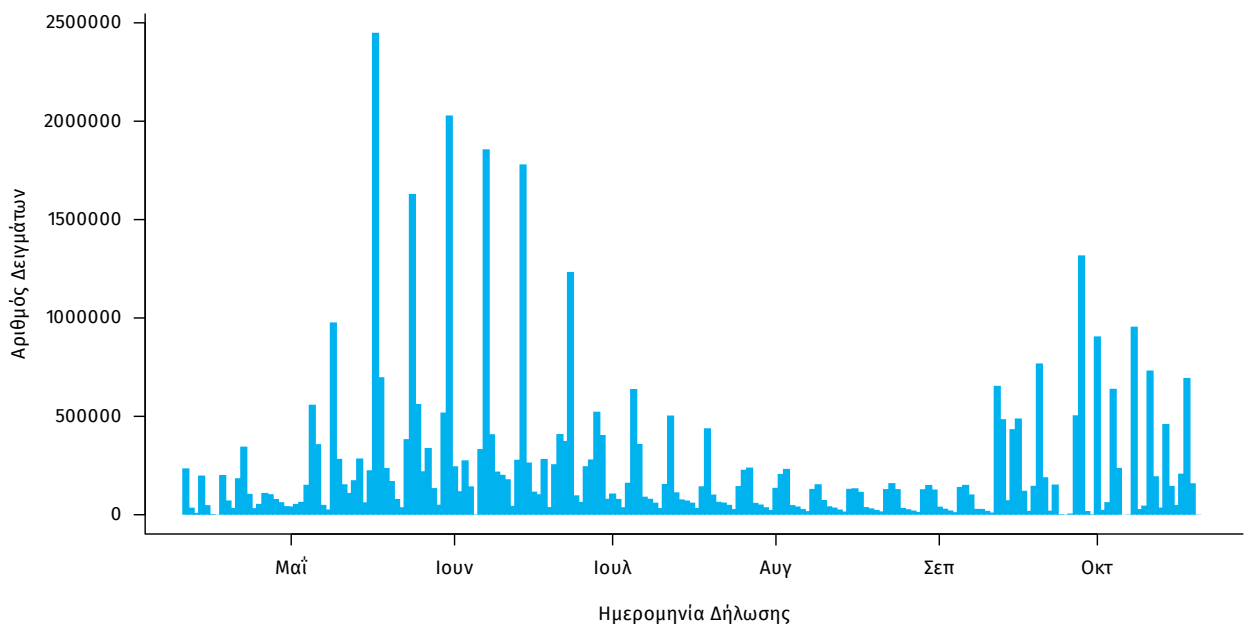

Γεωγραφική διασπορά: Ο χάρτης αποτυπώνει τη γεωγραφική κατανομή των συνολικών κρουσμάτων COVID-19 (από την αρχή της επιδημίας) ανά Περιφερειακή Ενότητα της χώρας, με βάση την δηλωθείσα διεύθυνση μόνιμης κατοικίας του ασθενούς, ή τη διεύθυνση προσωρινής διαμονής για τους τουρίστες και άλλους προσωρινά διαμένοντες στην Ελλάδα. Συμπεριλαμβάνονται τόσο κρούσματα με ιστορικό ταξιδιού (“εισαγόμενα”) όσο και κρούσματα με πιθανή εγχώρια μετάδοση.

Διάγραμμα 7: Χάρτης αθροιστικής επίπτωσης επιβεβαιωμένων κρουσμάτων COVID-19, 22 Οκτωβρίου 2021

Με βάση τον τόπο μόνιμης κατοικίας, ή προσωρινής διαμονής (για τους προσωρινά διαμένοντες)

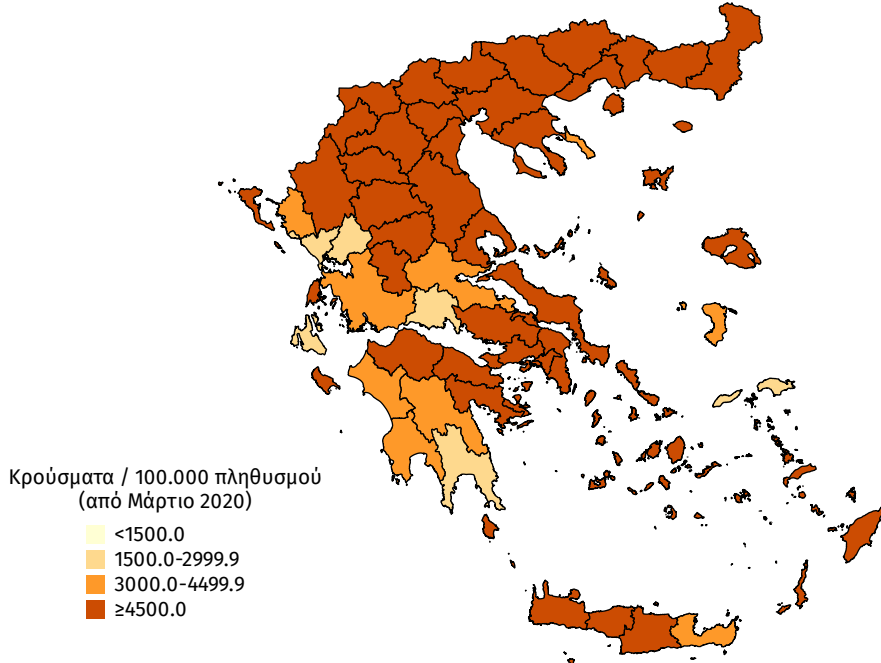

Διάγραμμα 8: Χάρτης επίπτωσης τελευταίων δεκατεσσάρων ημερών επιβεβαιωμένων κρουσμάτων COVID-19, 22 Οκτωβρίου 2021

Με βάση τον τόπο μόνιμης κατοικίας, ή προσωρινής διαμονής (για τους προσωρινά διαμένοντες)

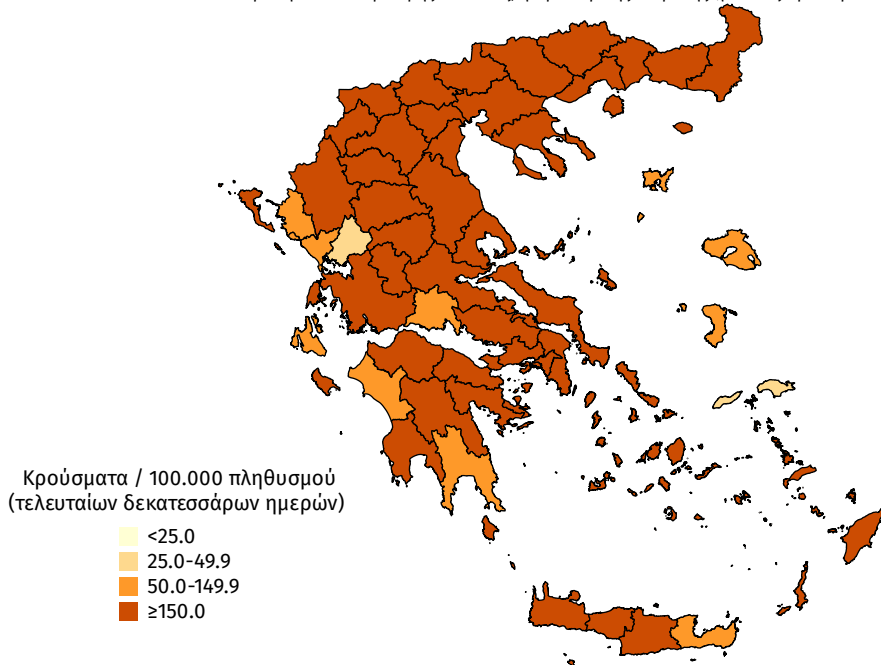

Παράρτημα 1: Επιδημικές καμπύλες κρουσμάτων COVID-19 με βάση την δηλωθείσα διεύθυνση μόνιμης κατοικίας του κρούσματος ή τη διεύθυνση προσωρινής διαμονής για τους τουρίστες και άλλους προσωρινά διαμένοντες στην Ελλάδα. Συμπεριλαμβάνονται τόσο κρούσματα με ιστορικό ταξιδιού όσο και κρούσματα με πιθανή εγχώρια μετάδοση.

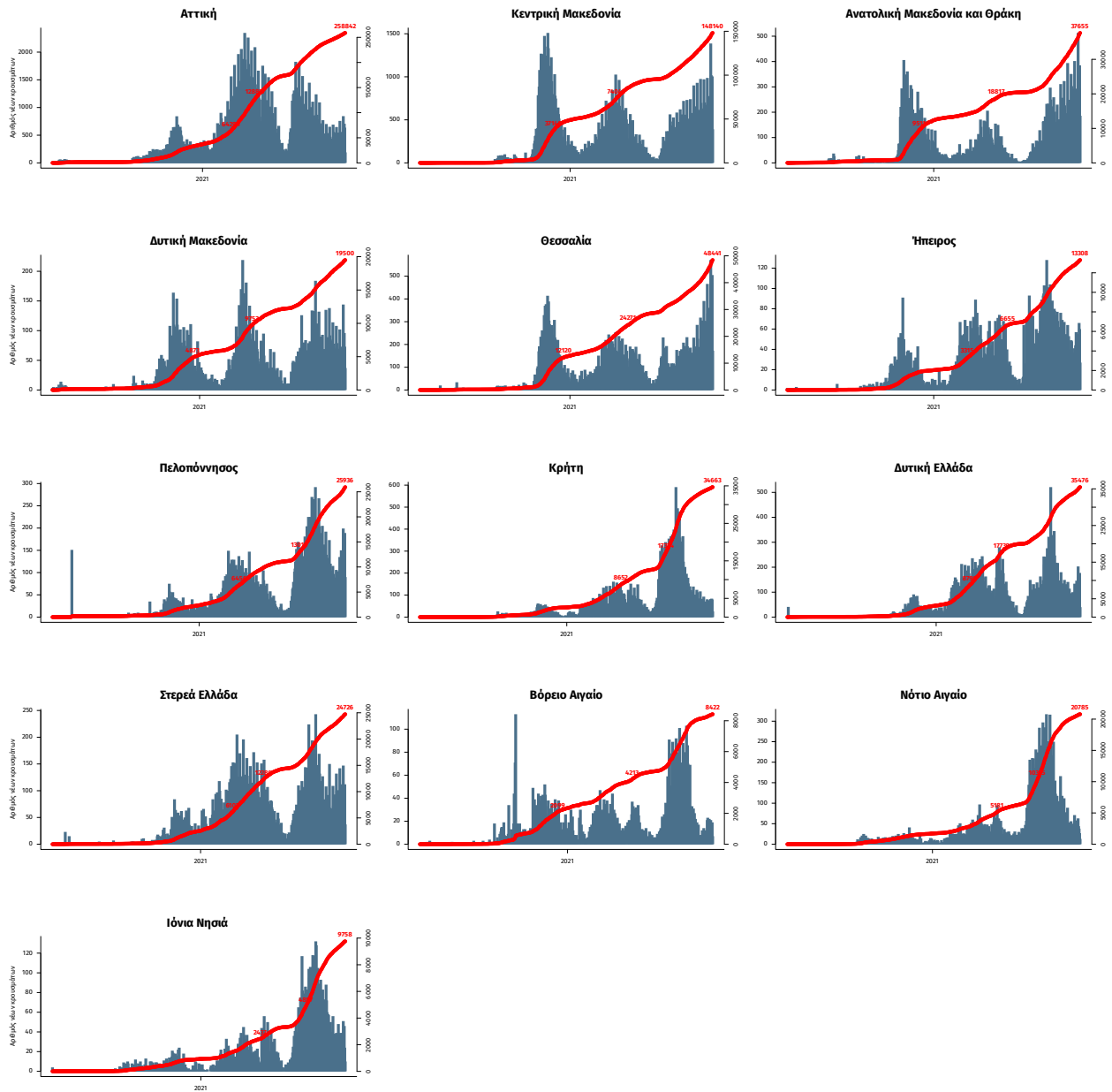

Σημ.: οι στήλες εκφράζουν τον αριθμό νέων κρουσμάτων με βάση την ημερομηνία λήψης εργαστηριακού δείγματος, και όχι με βάση την ημερομηνία ανακοίνωσης των κρουσμάτων.