



ΕΘΝΙΚΟΣ ΟΡΓΑΝΙΣΜΟΣ
ΔΗΜΟΣΙΑΣ ΥΓΕΙΑΣ

Ημερήσια έκθεση επιδημιολογικής επιτήρησης λοίμωξης από το νέο κορωνοϊό (COVID-19)

Δεδομένα έως 20 Σεπτεμβρίου 2021, ώρα 15:00

Εισαγωγή

Τα στοιχεία που παρουσιάζονται αφορούν περιστατικά από την επιδημιολογική επιτήρηση της νόσου από το νέο κορωνοϊό (COVID-19), με βάση τα δεδομένα που έχουν δηλωθεί στον ΕΟΔΥ και καταγραφεί μέχρι τις 20 Σεπτεμβρίου 2021 (ώρα 15:00).

Τα **νέα εργαστηριακά επιβεβαιωμένα κρούσματα** της νόσου που καταγράφηκαν τις τελευταίες 24 ώρες είναι **2.126**, εκ των οποίων **11** εντοπίστηκαν κατόπιν ελέγχων στις πύλες εισόδου της χώρας. Ο **συνολικός αριθμός** των κρουσμάτων ανέρχεται σε **632.908** (ημερήσια μεταβολή +0.3%), εκ των οποίων **51.0% άνδρες**.¹ Με βάση τα επιβεβαιωμένα κρούσματα των τελευταίων 7 ημερών, 138 θεωρούνται σχετιζόμενα με ταξίδι από το εξωτερικό και 2.866 είναι σχετιζόμενα με ήδη γνωστό κρούσμα.

Ημερήσια εξέλιξη της πανδημίας: Η ημερήσια κατανομή των επιβεβαιωμένων κρουσμάτων είναι η ακόλουθη (η γραμμή παριστάνει την συνολική, αθροιστική κατανομή των κρουσμάτων).

Διάγραμμα 1: Αριθμός εργαστηριακά επιβεβαιωμένων κρουσμάτων COVID-19 στην Ελλάδα, 20 Σεπτεμβρίου 2021

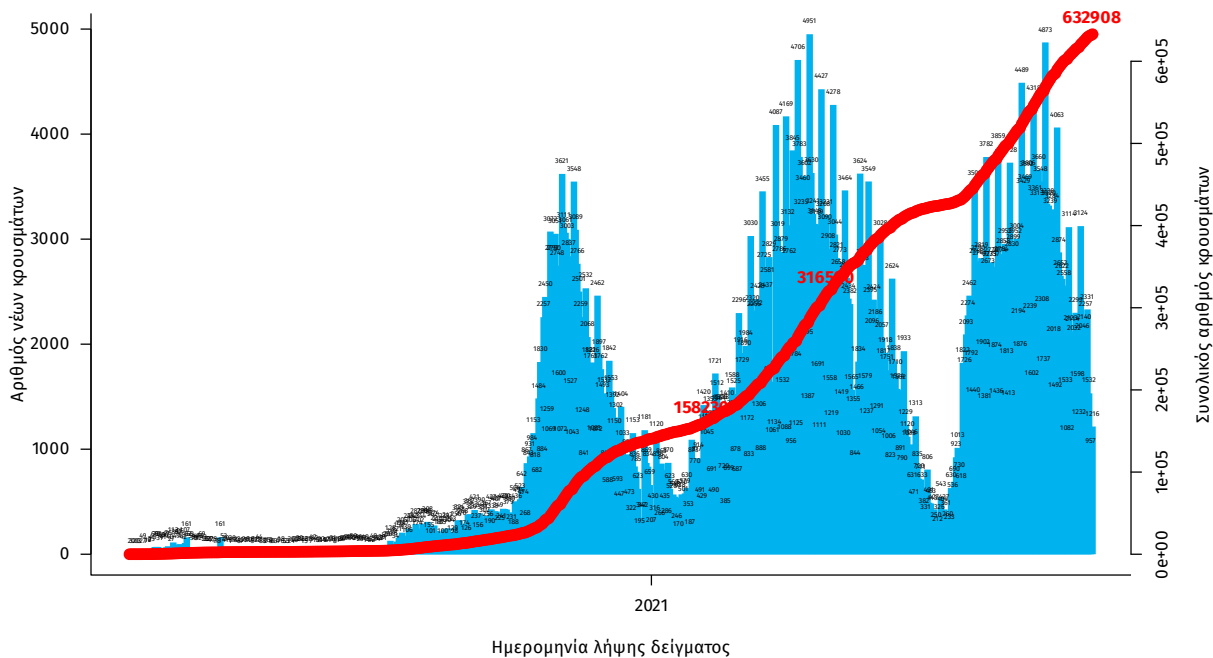

Σημ.: οι στήλες στο Διάγραμμα 1 εκφράζουν τον αριθμό νέων κρουσμάτων με βάση την ημερομηνία λήψης εργαστηριακού δείγματος, και όχι με βάση την ημερομηνία ανακοίνωσης των κρουσμάτων.

¹ Ο συνολικός αριθμός επιβεβαιωμένων κρουσμάτων έχει αναθεωρηθεί κατόπιν ελέγχου των δεδομένων.

Οι νέοι **θάνατοι** ασθενών με COVID-19 είναι **39**, ενώ από την έναρξη της επιδημίας έχουν καταγραφεί συνολικά **14.505 θάνατοι**. Το 95.4% είχε υποκείμενο νόσημα ή/και ηλικία 70 ετών και άνω.

Διάγραμμα 2: Αριθμός εργαστηριακά επιβεβαιωμένων θανάτων με COVID-19 στην Ελλάδα, 20 Σεπτεμβρίου 2021

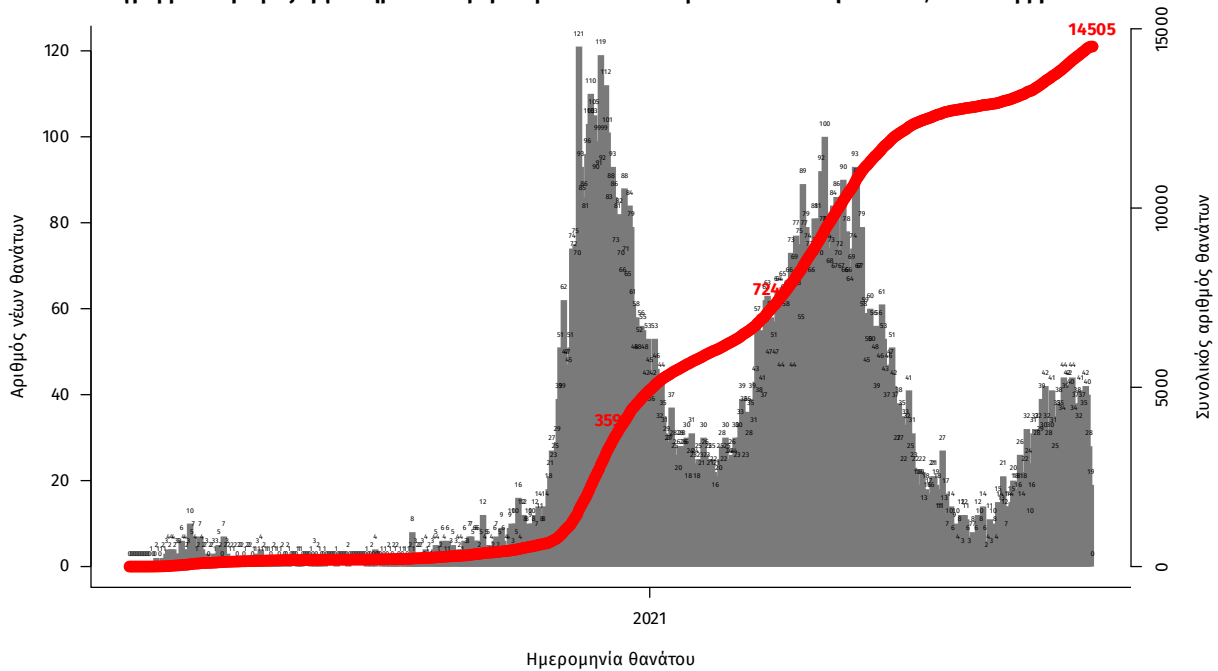

Σημ.: οι στήλες στο Διάγραμμα 2 εκφράζουν τον αριθμό νέων θανάτων με βάση την ημερομηνία θανάτου

Η διαχρονική εξέλιξη των συνολικών κρουσμάτων και συνολικού αριθμού των θανάτων ασθενών COVID-19 παρουσιάζεται στο ακόλουθο διάγραμμα.

Διάγραμμα 3: Διαχρονική εξέλιξη εργαστηριακά επιβεβαιωμένων κρουσμάτων και θανάτων

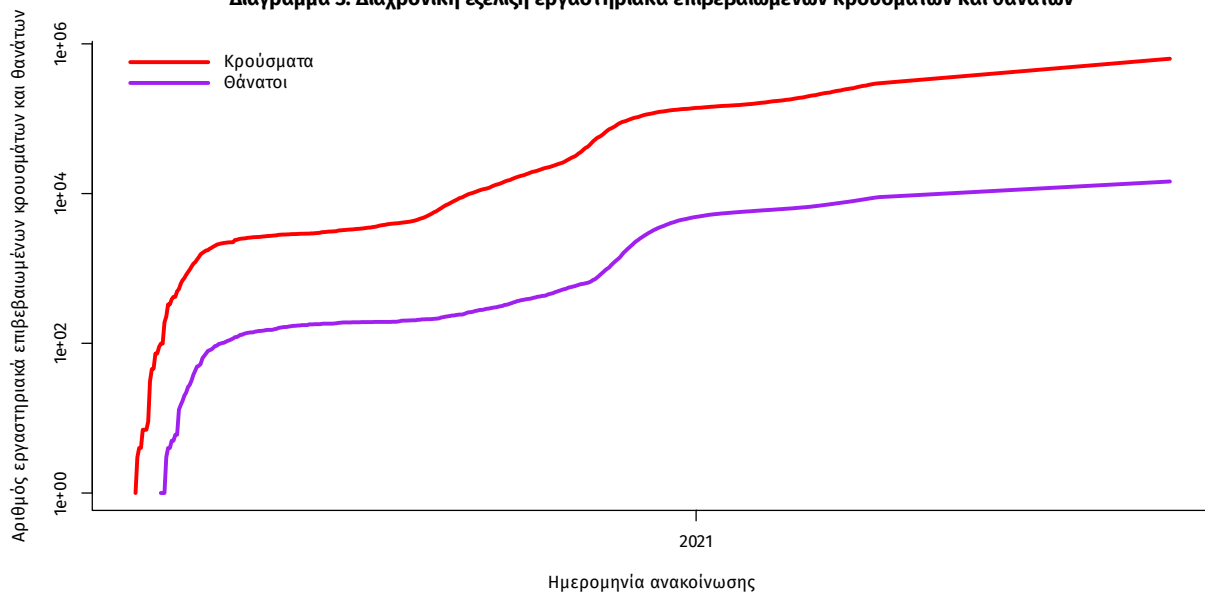

Σημ.: ευθεία γραμμή υποδηλώνει εκθετικό ρυθμό αύξησης της ασθένειας (σε λογαριθμική κλίμακα)

Ο αριθμός των ασθενών που νοσηλεύονται **διασωληνωμένοι** είναι **342** (62.3% άνδρες). Η **διάμεση ηλικία** τους είναι **65** έτη. Το 79.8% έχει υποκείμενο νόσημα ή/και ηλικία 70 ετών και άνω. Μεταξύ των ασθενών που νοσηλεύονται **διασωληνωμένοι**, **313 (91.52%)** είναι ανεμβολίαστοι ή μερικώς εμβολιασμένοι και **29 (8.48%)** είναι πλήρως εμβολιασμένοι. Από την αρχή της πανδημίας έχουν εξέλθει από τις ΜΕΘ **3.092** ασθενείς. Οι εισαγωγές² νέων ασθενών Covid-19 στα νοσοκομεία της επικράτειας είναι **128** (ημερήσια μεταβολή **-33.33%**). Ο μέσος όρος εισαγωγών του επταημέρου είναι **191** ασθενείς. Η διάμεση ηλικία των κρουσμάτων είναι **39** έτη (εύρος 0.2 έως 106 έτη), ενώ η διάμεση ηλικία των θανόντων είναι **78** έτη (εύρος 0.2 έως 106 έτη).

Διάγραμμα 4: Ηλικιακή Κατανομή κρουσμάτων, νοσηλευόμενων στις ΜΕΘ και ασθενών που απεβίωσαν από την αρχή της πανδημίας

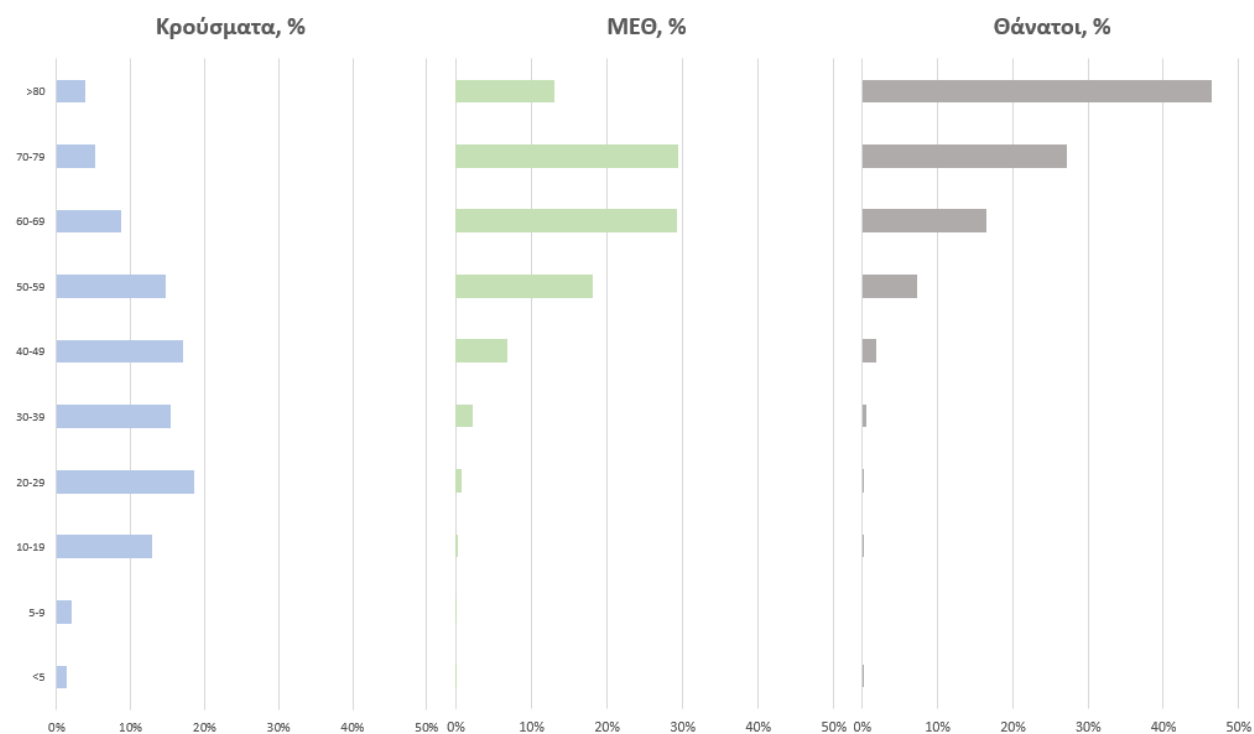

Ακολουθώς παρουσιάζεται η ηλικιακή κατανομή των (α) συνολικών κρουσμάτων, (β) των περιστατικών που κατέληξαν σε θάνατο και (γ) των ασθενών που νοσηλεύονται διασωληνωμένοι:

Πίνακας 1: Ηλικιακή κατανομή επιβεβαιωμένων κρουσμάτων COVID-19

	Σύνολο κρουσμάτων COVID-19*	Θάνατοι ασθενών με COVID-19	Νοσηλευόμενοι διασωληνωθέντες
Σύνολο			
0 – 17 ετών	80283 (12.8%)	3 (0.0%)	1 (0.3%)
18 – 39 ετών	239130 (38.1%)	104 (0.7%)	12 (3.5%)
40 – 64 ετών	229165 (36.5%)	2276 (15.7%)	157 (45.9%)
65 και άνω	79724 (12.7%)	12122 (83.6%)	172 (50.3%)
Άνδρες			
0 – 17 ετών	41560 (13.0%)	1 (0.0%)	1 (0.5%)
18 – 39 ετών	126764 (39.6%)	80 (1.0%)	9 (4.2%)
40 – 64 ετών	113908 (35.6%)	1533 (18.6%)	115 (54.0%)
65 και άνω	37654 (11.8%)	6635 (80.4%)	88 (41.3%)
Γυναίκες			
0 – 17 ετών	38722 (12.6%)	2 (0.0%)	0 (0.0%)
18 – 39 ετών	112360 (36.4%)	24 (0.4%)	3 (2.3%)
40 – 64 ετών	115243 (37.4%)	743 (11.9%)	42 (32.6%)
65 και άνω	42064 (13.6%)	5487 (87.7%)	84 (65.1%)

* Τα στοιχεία αφορούν τα κρούσματα εκείνα για τα οποία είναι γνωστή και επιβεβαιωμένη η ηλικία τους

²τα δεδομένα αφορούν τις εισαγωγές της προηγούμενης μέρας που έχουν δηλωθεί στο ΕΚΑΒ.

Κατανομή ανακωινωθέντων εγχώριων κρουσμάτων: Από το σύνολο των **2.126 νέων** κρουσμάτων του νέου ιού στη χώρα **18** είναι εισαγόμενα εκ των οποίων **11** εντοπίστηκαν κατόπιν ελέγχων στις πύλες εισόδου της χώρας . Η κατανομή των **2.108** νέων εγχώριων κρουσμάτων ανά Περιφερειακή Ενότητα παρουσιάζεται στον κατωτέρω πίνακα.³

Πίνακας 2: Ημερήσιος αριθμός και κρούσματα ανά 100.000 πληθυσμού επιβεβαιωμένων εγχώριων κρουσμάτων COVID-19 ανά περιφερειακή ενότητα στις 20 Σεπτεμβρίου 2021 ⁴

ΠΕΡΙΦΕΡΕΙΑΚΗ ΕΝΟΤΗΤΑ	ΚΡΟΥΣΜΑΤΑ	ΜΕΣΟΣ ΟΡΟΣ		ΠΕΡΙΦΕΡΕΙΑΚΗ ΕΝΟΤΗΤΑ	ΚΡΟΥΣΜΑΤΑ	ΜΕΣΟΣ ΟΡΟΣ	
		ΚΡΟΥΣΜΑΤΩΝ ΤΩΝ ΤΕΛΕΥΤΑΙΩΝ 7 ΗΜΕΡΩΝ	ΚΡΟΥΣΜΑΤΑ ΑΝΑ 100000 ΠΛΗΘΥΣΜΟ			ΚΡΟΥΣΜΑΤΩΝ ΤΩΝ ΤΕΛΕΥΤΑΙΩΝ 7 ΗΜΕΡΩΝ	ΚΡΟΥΣΜΑΤΑ ΑΝΑ 100000 ΠΛΗΘΥΣΜΟ
ΑΙΤΟΛΟΑΚΑΡΝΑΝΙΑΣ	42	25,00	19,92	ΚΩ	4	2,71	11,63
ΑΝΑΤΟΛΙΚΗΣ ΑΤΤΙΚΗΣ	48	53,00	9,56	ΛΑΚΩΝΙΑΣ	22	13,57	24,68
ΑΝΔΡΟΥ	1	0,14	10,84	ΛΑΡΙΣΣΑΣ	101	74,00	35,52
ΑΡΓΟΛΙΔΑΣ	20	19,00	20,61	ΛΑΣΙΘΙΟΥ	6	6,00	7,96
ΑΡΚΑΔΙΑΣ	20	14,00	23,07	ΛΕΣΒΟΥ	2	3,71	2,31
ΑΡΤΑΣ	2	2,00	2,95	ΛΕΥΚΑΔΑΣ	6	5,29	25,32
ΑΧΑΪΑΣ	56	49,29	18,05	ΛΗΜΝΟΥ	1	2,14	5,79
ΒΟΙΩΤΙΑΣ	17	16,00	14,42	ΜΑΓΝΗΣΙΑΣ	23	24,00	12,1
ΒΟΡΕΙΟΥ ΤΟΜΕΑ ΑΘΗΝΩΝ	40	37,14	6,76	ΜΕΣΣΗΝΙΑΣ	40	27,86	25,01
ΓΡΕΒΕΝΩΝ	4	2,29	12,6	ΜΗΛΟΥ	1	0,14	10,07
ΔΡΑΜΑΣ	43	36,00	43,75	ΜΥΚΟΝΟΥ	6	7,29	59,21
ΔΥΤΙΚΗΣ ΑΤΤΙΚΗΣ	19	20,00	11,81	ΝΑΞΟΥ	1	3,00	4,8
ΔΥΤΙΚΟΥ ΤΟΜΕΑ ΑΘΗΝΩΝ	62	54,43	12,66	ΝΗΣΩΝ	10	8,43	13,4
ΕΒΡΟΥ	37	33,14	25,01	ΝΟΤΙΟΥ ΤΟΜΕΑ ΑΘΗΝΩΝ	37	41,43	6,98
ΕΥΒΟΙΑΣ	23	16,43	10,91	ΞΑΝΘΗΣ	54	43,43	48,55
ΕΥΡΥΤΑΝΙΑΣ	2	2,29	9,96	ΠΑΡΟΥ	3	2,14	20,1
ΖΑΚΥΝΘΟΥ	7	5,29	17,17	ΠΕΙΡΑΙΩΣ	49	48,71	10,91
ΗΛΕΙΑΣ	18	14,14	11,3	ΠΕΛΛΑΣ	64	49,00	45,82
ΗΜΑΘΙΑΣ	75	56,86	53,34	ΠΕΡΙΑΣ	50	48,57	39,46
ΗΡΑΚΛΕΙΟΥ	42	38,00	13,75	ΠΡΕΒΕΖΑΣ	3	5,00	5,22
ΘΑΣΟΥ	6	2,43	43,57	ΡΕΘΥΜΝΟΥ	12	12,86	14,02
ΘΕΣΣΑΛΟΝΙΚΙΑΣ	5	9,43	11,47	ΡΟΔΟΠΗΣ	35	24,00	31,24
ΘΕΣΣΑΛΟΝΙΚΗΣ	341	257,29	30,71	ΡΟΔΟΥ	50	46,29	41,73
ΘΗΡΑΣ	8	10,71	42,37	ΣΑΜΟΥ	4	3,00	12,13
ΙΩΑΝΝΙΝΩΝ	31	29,00	18,46	ΣΕΡΡΩΝ	47	26,71	26,64
ΚΑΒΑΛΑΣ	40	38,86	32,02	ΣΠΟΡΑΔΩΝ	3	1,71	21,74
ΚΑΛΥΜΝΙΟΥ	2	2,14	6,79	ΤΗΝΟΥ	2	1,86	23,16
ΚΑΡΔΙΤΣΑΣ	25	14,29	22,02	ΤΡΙΚΑΛΩΝ	20	21,29	15,26
ΚΑΣΤΟΡΙΑΣ	41	20,86	81,48	ΦΘΙΩΤΙΔΑΣ	25	18,14	15,8
ΚΕΝΤΡΙΚΟΥ ΤΟΜΕΑ ΑΘΗΝΩΝ	104	99,57	10,1	ΦΛΩΡΙΝΑΣ	8	4,14	15,56
ΚΕΡΚΥΡΑΣ	40	32,86	38,32	ΦΩΚΙΔΑΣ	1	1,00	2,48
ΚΕΦΑΛΛΗΝΙΑΣ	3	5,86	8,38	ΧΑΛΚΙΔΙΚΗΣ	34	30,00	32,1
ΚΙΛΙΚΙΑΣ	17	20,57	21,14	ΧΑΝΙΩΝ	28	22,00	17,88
ΚΟΖΑΝΗΣ	44	35,00	29,3	ΧΙΟΥ	1	4,86	1,9
ΚΟΡΙΝΘΙΑΣ	40	25,29	27,57	ΥΠΟ ΔΙΕΡΕΥΝΗΣΗ	30		

³ Η παρούσα κατανομή δύναται να τροποποιηθεί ανάλογα τα διαθέσιμα επιδημιολογικά δεδομένα, αναγράφονται μόνο οι ΠΕ με καταγεγραμμένα κρούσματα

⁴ Ο υπολογισμός των κρουσμάτων ανά 100.000 πληθυσμού πραγματοποιείται με βάση τον μόνιμο πληθυσμό.

Δείγματα που έχουν ελεγχθεί: Από την 1η Ιανουαρίου 2020 μέχρι σήμερα, στα εργαστήρια που διενεργούν ελέγχους για τον νέο κορωνοϊό (SARS-CoV-2) και που δηλώνουν συστηματικά το σύνολο των δειγμάτων που ελέγχουν, έχουν συνολικά ελεγχθεί **6.493.678** κλινικά δείγματα ενώ από Μονάδες Υγείας και Κλιμάκια του ΕΟΔΥ που διενεργούν ελέγχους Rapid Ag έχουν ελεγχθεί **11.524.847** δείγματα. Ο μέσος όρος του επταημέρου είναι **185.423** δειγματοληπτικοί έλεγχοι.

Αυτοδιαγνωστικοί έλεγχοι (Self-tests): Έως 19 Σεπτεμβρίου 2021, έχουν καταγραφεί ηλεκτρονικά **33.720.301** δηλώσεις αποτελέσματος αυτοδιαγνωστικού ελέγχου, ενώ **1.583.762** άτομα προσήλθαν για επανέλεγχο.

Μαζικές Δειγματοληψίες ΕΟΔΥ: Στις 19 Σεπτεμβρίου 2021, πραγματοποιήθηκαν 36 δράσεις δειγματοληπτικών ελέγχων από τις Κινητές Ομάδες Υγείας (ΚΟΜΥ) του ΕΟΔΥ, στις οποίες διενεργήθηκαν 7.676 έλεγχοι Rapid Ag και ανευρέθησαν 191 θετικά (2,49%).

Διάγραμμα 5: Ελεγχθέντα δείγματα COVID-19, 20 Σεπτεμβρίου 2021

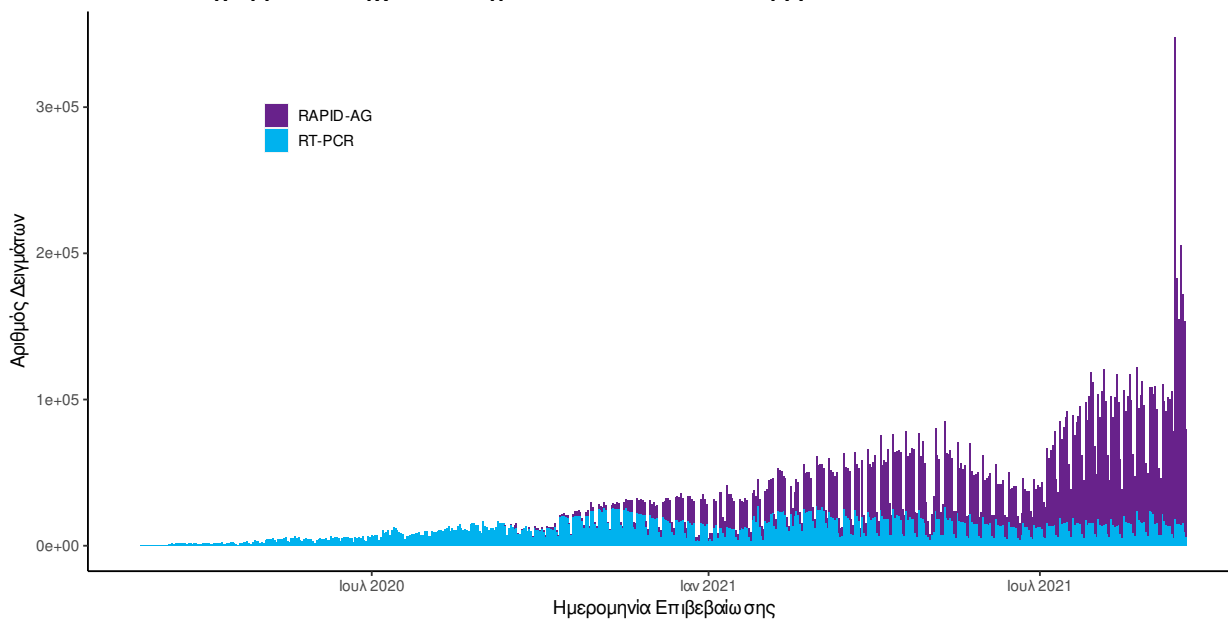

Διάγραμμα 6: Ελεγχθέντα δείγματα αυτοδιαγνωστικών ελέγχων COVID-19, 20 Σεπτεμβρίου 2021

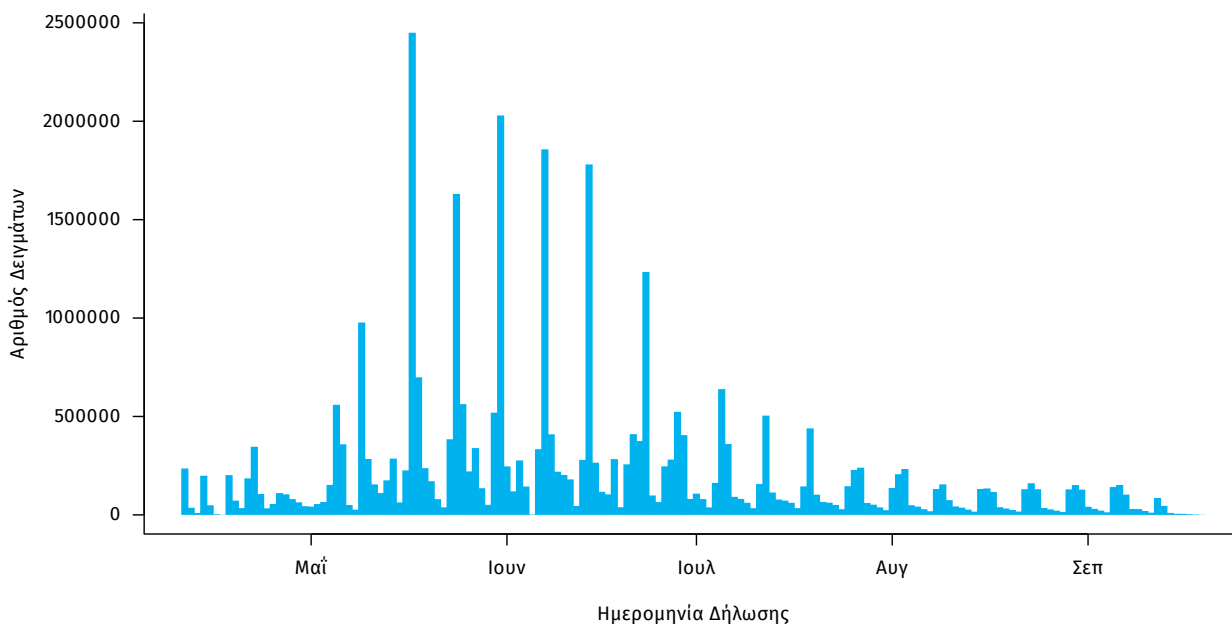

Γεωγραφική διασπορά: Ο χάρτης αποτυπώνει τη γεωγραφική κατανομή των συνολικών κρουσμάτων COVID-19 (από την αρχή της επιδημίας) ανά Περιφερειακή Ενότητα της χώρας, με βάση την δηλωθείσα διεύθυνση μόνιμης κατοικίας του ασθενούς, ή τη διεύθυνση προσωρινής διαμονής για τους τουρίστες και άλλους προσωρινά διαμένοντες στην Ελλάδα. Συμπεριλαμβάνονται τόσο κρούσματα με ιστορικό ταξιδιού (“εισαγόμενα”) όσο και κρούσματα με πιθανή εγχώρια μετάδοση.

Διάγραμμα 7: Χάρτης αθροιστικής επίπτωσης επιβεβαιωμένων κρουσμάτων COVID-19, 20 Σεπτεμβρίου 2021

Με βάση τον τόπο μόνιμης κατοικίας, ή προσωρινής διαμονής (για τους προσωρινά διαμένοντες)

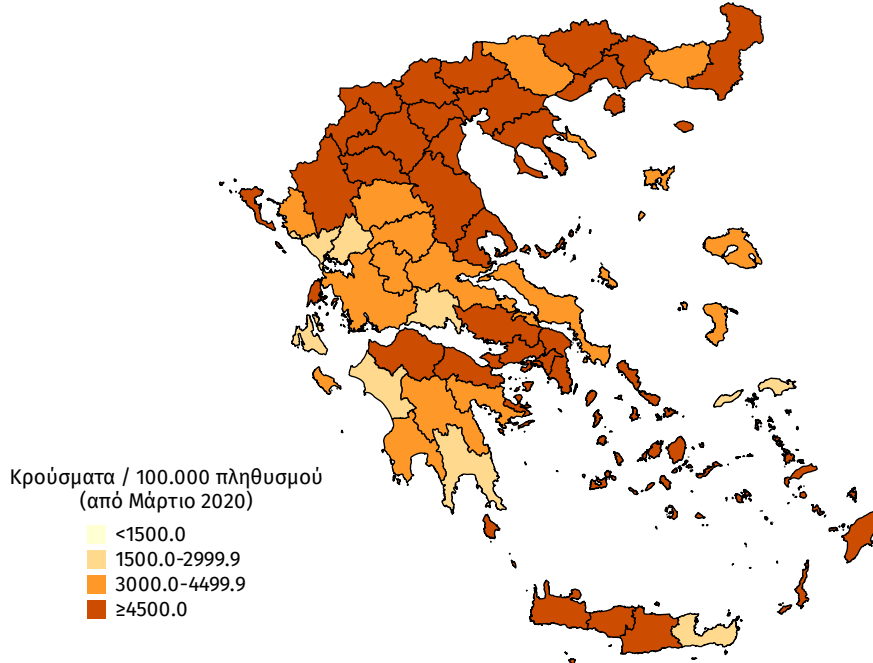

Διάγραμμα 8: Χάρτης επίπτωσης τελευταίων δεκατεσσάρων ημερών επιβεβαιωμένων κρουσμάτων COVID-19, 20 Σεπτεμβρίου 2021

Με βάση τον τόπο μόνιμης κατοικίας, ή προσωρινής διαμονής (για τους προσωρινά διαμένοντες)

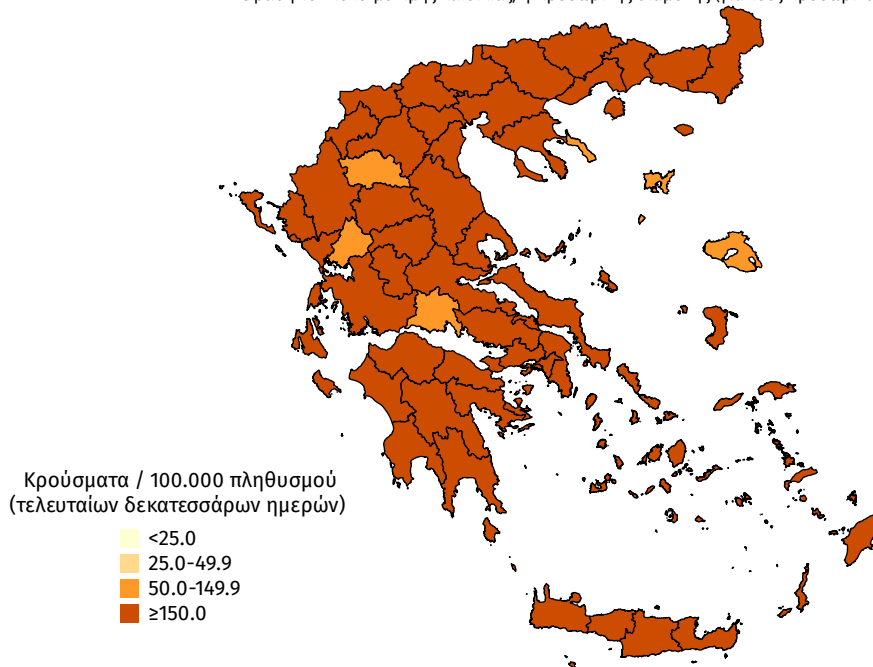

Παράρτημα 1: Επιδημικές καμπύλες κρουσμάτων COVID-19 με βάση την δηλωθείσα διεύθυνση μόνιμης κατοικίας του κρούσματος ή τη διεύθυνση προσωρινής διαμονής για τους τουρίστες και άλλους προσωρινά διαμένοντες στην Ελλάδα. Συμπεριλαμβάνονται τόσο κρούσματα με ιστορικό ταξιδιού όσο και κρούσματα με πιθανή εγχώρια μετάδοση.

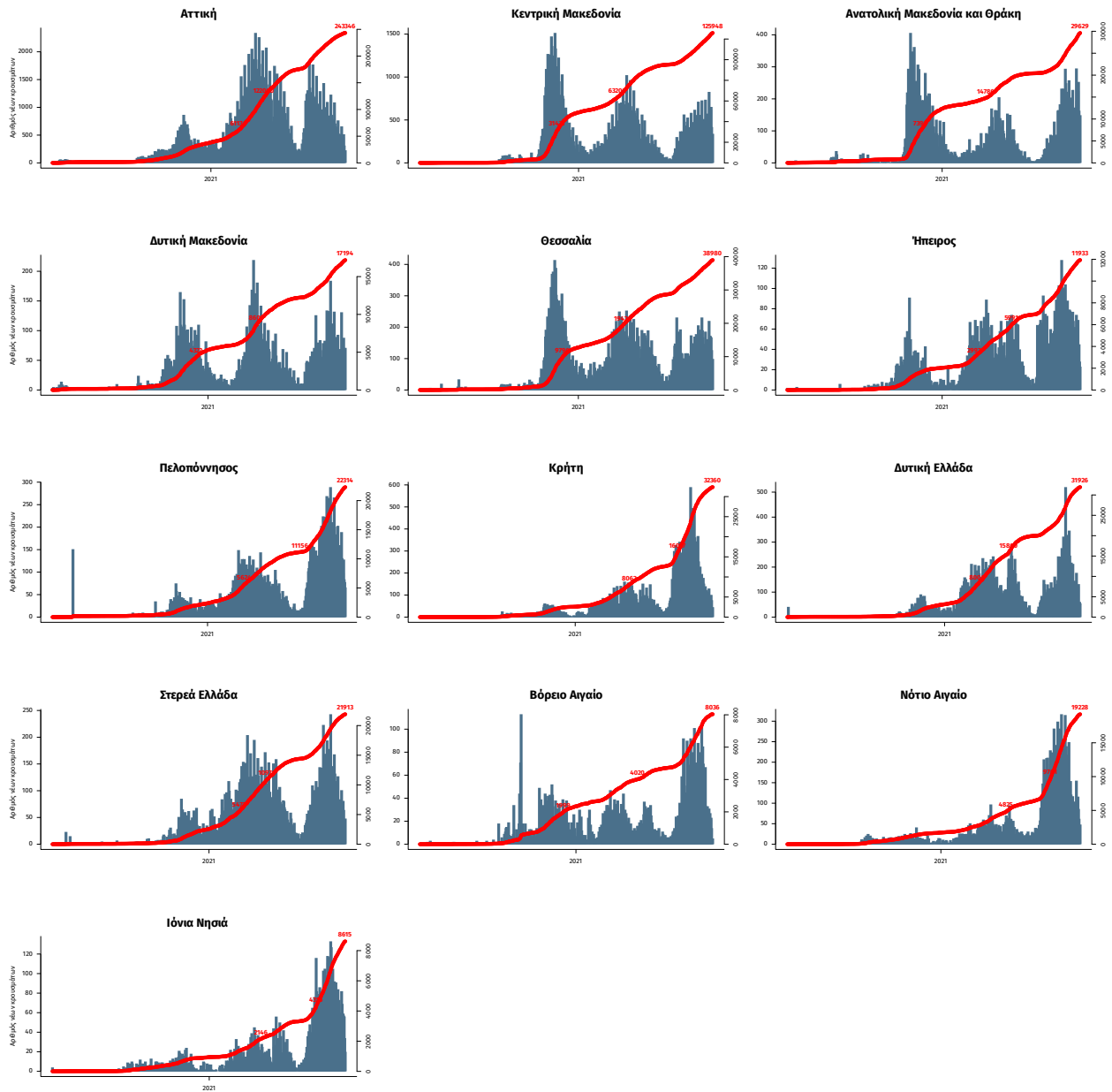

Σημ.: οι στήλες εκφράζουν τον αριθμό νέων κρουσμάτων με βάση την ημερομηνία λήψης εργαστηριακού δείγματος, και όχι με βάση την ημερομηνία ανακοίνωσης των κρουσμάτων.