



Ημερήσια έκθεση επιδημιολογικής επιτήρησης λοίμωξης από το νέο κορωνοϊό (COVID-19)

Δεδομένα έως 28 Αυγούστου 2021, ώρα 15:00

Εισαγωγή

Τα στοιχεία που παρουσιάζονται αφορούν περιστατικά από την επιδημιολογική επιτήρηση της νόσου από το νέο κορωνοϊό (COVID-19), με βάση τα δεδομένα που έχουν δηλωθεί στον ΕΟΔΥ και καταγραφεί μέχρι τις 28 Αυγούστου 2021 (ώρα 15:00).

Τα **νέα εργαστηριακά επιβεβαιωμένα κρούσματα** της νόσου που καταγράφηκαν τις τελευταίες 24 ώρες είναι **3.064**, εκ των οποίων **28** εντοπίστηκαν κατόπιν ελέγχων στις πύλες εισόδου της χώρας. Ο **συνολικός αριθμός** των κρουσμάτων ανέρχεται σε **579.734** (ημερήσια μεταβολή +0.5%), εκ των οποίων **51.1% άνδρες**.¹ Με βάση τα επιβεβαιωμένα κρούσματα των τελευταίων 7 ημερών, 219 θεωρούνται σχετιζόμενα με ταξίδι από το εξωτερικό και 1.796 είναι σχετιζόμενα με ήδη γνωστό κρούσμα.

Ημερήσια εξέλιξη της πανδημίας: Η ημερήσια κατανομή των επιβεβαιωμένων κρουσμάτων είναι η ακόλουθη (η γραμμή παριστάνει την συνολική, αθροιστική κατανομή των κρουσμάτων).

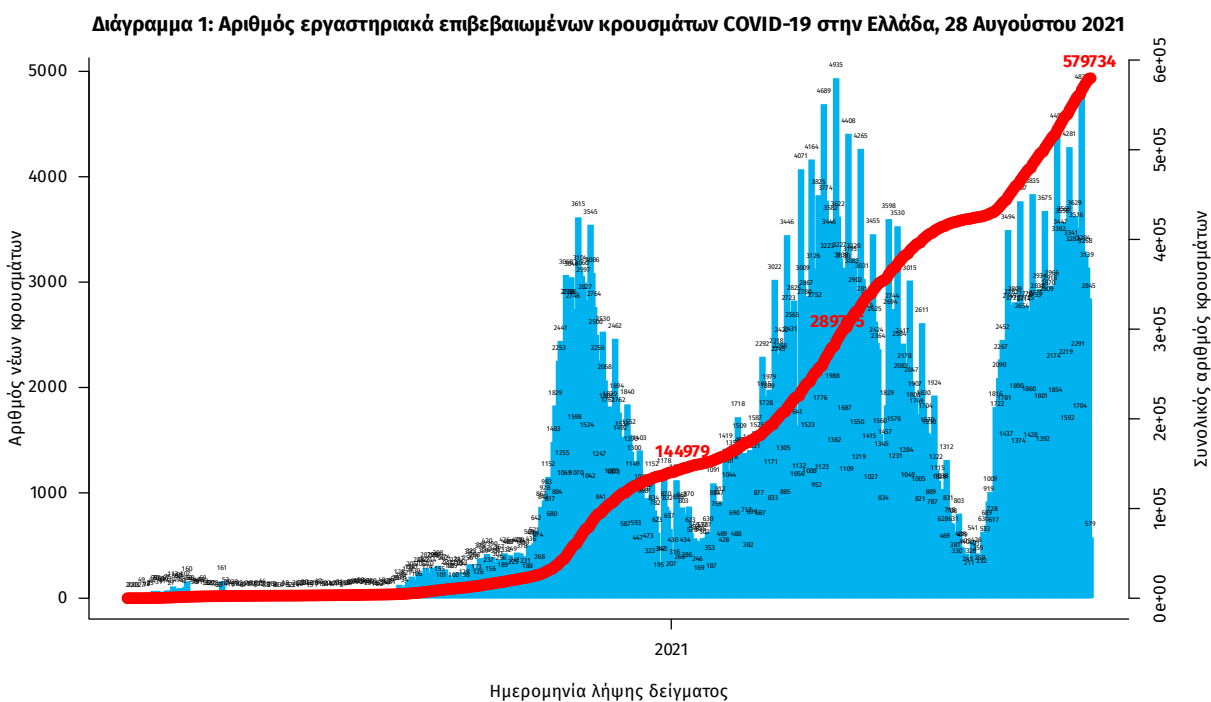

Σημ.: οι στήλες στο Διάγραμμα 1 εκφράζουν τον αριθμό νέων κρουσμάτων με βάση την ημερομηνία λήψης εργαστηριακού δείγματος, και όχι με βάση την ημερομηνία ανακοίνωσης των κρουσμάτων.

¹ Ο συνολικός αριθμός επιβεβαιωμένων κρουσμάτων έχει αναθεωρηθεί κατόπιν ελέγχου των δεδομένων.

Οι νέοι **θάνατοι** ασθενών με COVID-19 είναι **35**, ενώ από την έναρξη της επιδημίας έχουν καταγραφεί συνολικά **13.599 θάνατοι**. ²Το 95.3% είχε υποκείμενο νόσημα ή/και ηλικία 70 ετών και άνω.

Διάγραμμα 2: Αριθμός εργαστηριακά επιβεβαιωμένων θανάτων με COVID-19 στην Ελλάδα, 28 Αυγούστου 2021

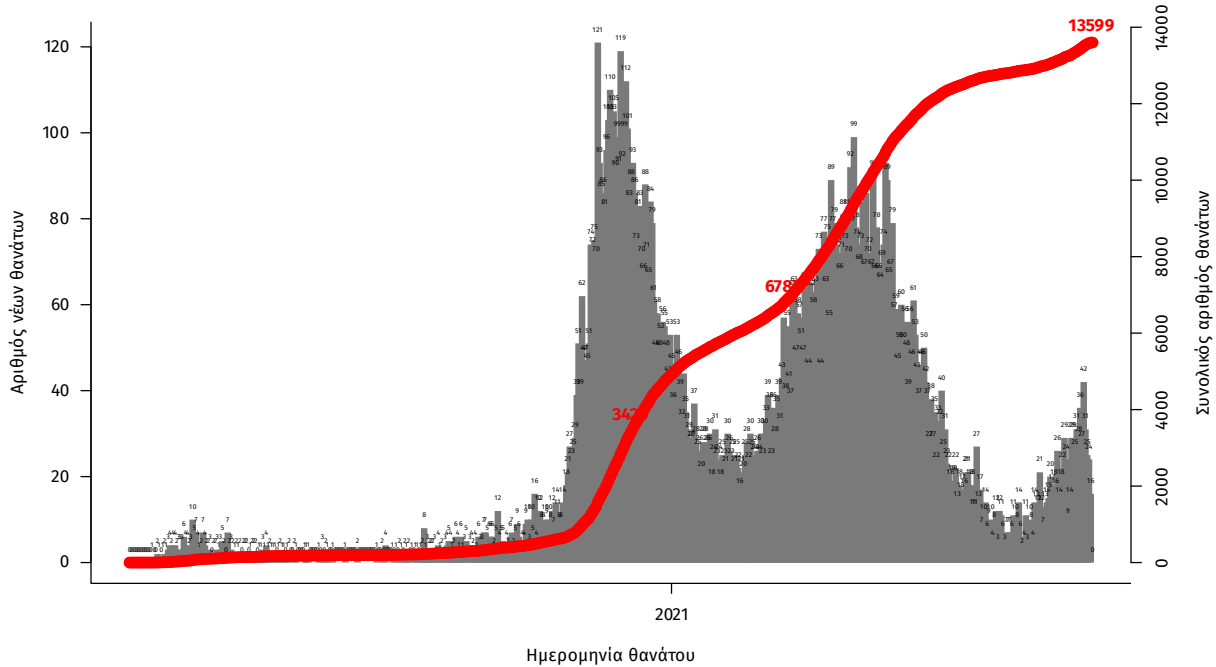

Σημ.: οι στήλες στο Διάγραμμα 2 εκφράζουν τον αριθμό νέων θανάτων με βάση την ημερομηνία θανάτου

Η διαχρονική εξέλιξη των συνολικών κρουσμάτων και συνολικού αριθμού των θανάτων ασθενών COVID-19 παρουσιάζεται στο ακόλουθο διάγραμμα.

Διάγραμμα 3: Διαχρονική εξέλιξη εργαστηριακά επιβεβαιωμένων κρουσμάτων και θανάτων

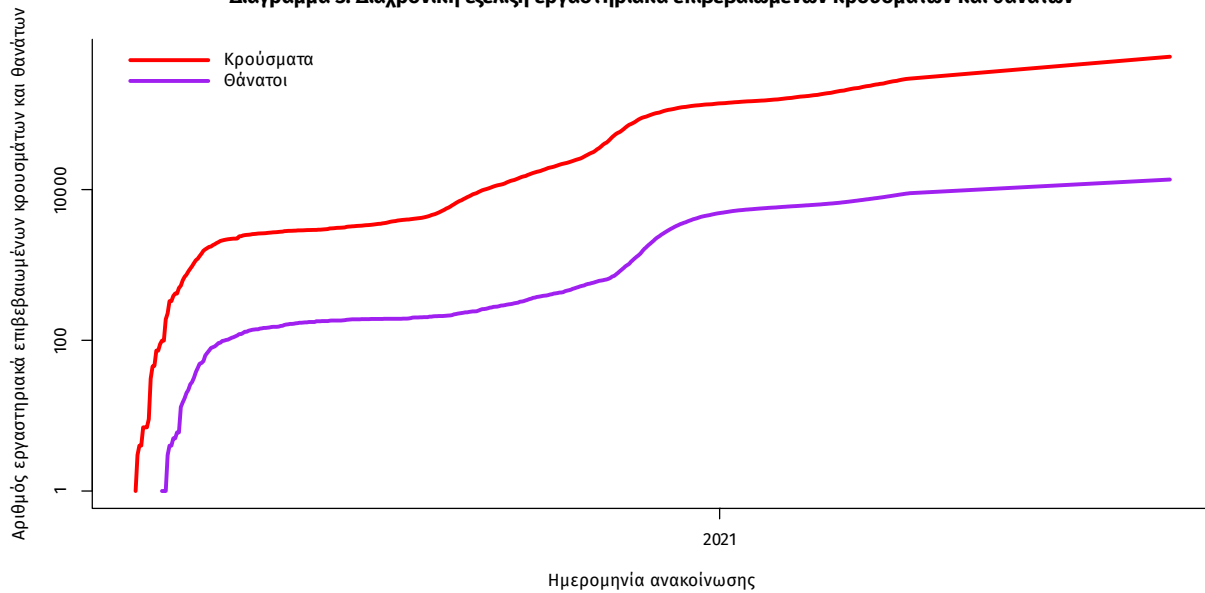

Σημ.: ευθεία γραμμή υποδηλώνει εκθετικό ρυθμό αύξησης της ασθένειας (σε λογαριθμική κλίμακα)

²Πραγματοποιήθηκε ενσωμάτωση θανάτων που καταγράφηκαν με καθυστέρηση στο Εθνικό Μητρώο COVID19

Ο αριθμός των ασθενών που νοσηλεύονται **διασωληνωμένοι** είναι **333** (59.5% άνδρες). Η **διάμεση ηλικία** τους είναι **64** έτη. Το 84.1% έχει υποκείμενο νόσημα ή/και ηλικία 70 ετών και άνω. Από την αρχή της πανδημίας έχουν εξέλθει από τις ΜΕΘ **2.960** ασθενείς. Οι εισαγωγές³ νέων ασθενών Covid-19 στα νοσοκομεία της επικράτειας είναι **279** (ημερήσια μεταβολή **+12.5%**). Ο μέσος όρος εισαγωγών του επταημέρου είναι **263** ασθενείς. Η διάμεση ηλικία των κρουσμάτων είναι **39** έτη (εύρος 0.2 έως 106 έτη), ενώ η διάμεση ηλικία των θανόντων είναι **78** έτη (εύρος 0.2 έως 106 έτη).

Διάγραμμα 4: Ηλικιακή Κατανομή κρουσμάτων, νοσηλευόμενων στις ΜΕΘ και ασθενών που απεβίωσαν από την αρχή της πανδημίας



Ακολουθώς παρουσιάζεται η ηλικιακή κατανομή των (α) συνολικών κρουσμάτων, (β) των περιστατικών που κατέληξαν σε θάνατο και (γ) των ασθενών που νοσηλεύονται διασωληνωμένοι:

Πίνακας 1: Ηλικιακή κατανομή επιβεβαιωμένων κρουσμάτων COVID-19

| | Σύνολο κρουσμάτων COVID-19* | Θάνατοι ασθενών με COVID-19 | Νοσηλευόμενοι διασωληνωθέντες |
|-----------------|-----------------------------|-----------------------------|-------------------------------|
| Σύνολο | | | |
| 0 – 17 ετών | 68763 (12.0%) | 3 (0.0%) | 1 (0.3%) |
| 18 – 39 ετών | 220276 (38.3%) | 96 (0.7%) | 13 (3.9%) |
| 40 – 64 ετών | 211641 (36.8%) | 2123 (15.6%) | 156 (46.8%) |
| 65 και άνω | 74448 (12.9%) | 11377 (83.7%) | 163 (48.9%) |
| Άνδρες | | | |
| 0 – 17 ετών | 35542 (12.1%) | 1 (0.0%) | 1 (0.5%) |
| 18 – 39 ετών | 117121 (39.9%) | 75 (1.0%) | 8 (4.0%) |
| 40 – 64 ετών | 105664 (36.0%) | 1435 (18.4%) | 103 (51.2%) |
| 65 και άνω | 35171 (12.0%) | 6276 (80.6%) | 89 (44.3%) |
| Γυναίκες | | | |
| 0 – 17 ετών | 33220 (11.8%) | 2 (0.0%) | 0 (0.0%) |
| 18 – 39 ετών | 103149 (36.6%) | 21 (0.4%) | 5 (3.8%) |
| 40 – 64 ετών | 105963 (37.6%) | 688 (11.8%) | 53 (40.2%) |
| 65 και άνω | 39271 (13.9%) | 5101 (87.8%) | 74 (56.1%) |

* Τα στοιχεία αφορούν τα κρούσματα εκείνα για τα οποία είναι γνωστή και επιβεβαιωμένη η ηλικία τους

³τα δεδομένα αφορούν τις εισαγωγές της προηγούμενης μέρας που έχουν δηλωθεί στο ΕΚΑΒ.

Κατανομή ανακοινωθέντων εγχώριων κρουσμάτων: Από το σύνολο των **3.064 νέων** κρουσμάτων του νέου ιού στη χώρα **37** είναι εισαγόμενα εκ των οποίων **28** εντοπίστηκαν κατόπιν ελέγχων στις πύλες εισόδου της χώρας . Η κατανομή των **3.027** νέων εγχώριων κρουσμάτων ανά Περιφερειακή Ενότητα παρουσιάζεται στον κατωτέρω πίνακα.⁴

Πίνακας 2: Ημερήσιος αριθμός και κρούσματα ανά 100.000 πληθυσμού επιβεβαιωμένων εγχώριων κρουσμάτων COVID-19 ανά περιφερειακή ενότητα στις 28 Αυγούστου 2021 ⁵

| ΠΕΡΙΦΕΡΕΙΑΚΗ ΕΝΟΤΗΤΑ | ΚΡΟΥΣΜΑΤΑ | ΜΕΣΟΣ ΟΡΟΣ ΚΡΟΥΣΜΑΤΩΝ ΤΩΝ ΤΕΛΕΥΤΑΙΩΝ 7 ΗΜΕΡΩΝ | ΚΡΟΥΣΜΑΤΑ ΑΝΑ 100000 ΠΛΗΘΥΣΜΟ | ΠΕΡΙΦΕΡΕΙΑΚΗ ΕΝΟΤΗΤΑ | ΚΡΟΥΣΜΑΤΑ | ΜΕΣΟΣ ΟΡΟΣ ΚΡΟΥΣΜΑΤΩΝ ΤΩΝ ΤΕΛΕΥΤΑΙΩΝ 7 ΗΜΕΡΩΝ | ΚΡΟΥΣΜΑΤΑ ΑΝΑ 100000 ΠΛΗΘΥΣΜΟ |
|------------------------|-----------|---|-------------------------------|----------------------|-----------|---|-------------------------------|
| ΑΙΤΩΛΟΑΚΑΡΝΑΝΙΑΣ | 55 | 52,86 | 26,09 | ΑΚΩΝΙΑΣ | 16 | 18,43 | 17,95 |
| ΑΝΑΤΟΛΙΚΗΣ ΑΤΤΙΚΗΣ | 94 | 89,00 | 18,71 | ΛΑΡΙΣΑΣ | 81 | 66,57 | 28,49 |
| ΑΝΔΡΟΥ | 1 | 4,00 | 10,84 | ΛΑΣΙΘΙΟΥ | 22 | 23,57 | 29,19 |
| ΑΡΓΟΛΙΔΑΣ | 12 | 17,00 | 12,37 | ΛΕΣΒΟΥ | 30 | 25,14 | 34,71 |
| ΑΡΚΑΔΙΑΣ | 22 | 14,14 | 25,38 | ΛΕΥΚΑΔΑΣ | 28 | 19,43 | 118,18 |
| ΑΡΤΑΣ | 6 | 10,57 | 8,84 | ΛΗΜΝΟΥ | 8 | 3,71 | 46,34 |
| ΑΧΑΪΑΣ | 143 | 117,86 | 46,08 | ΜΑΓΝΗΣΙΑΣ | 33 | 25,71 | 17,37 |
| ΒΟΙΩΤΙΑΣ | 31 | 24,14 | 26,29 | ΜΕΣΣΗΝΙΑΣ | 81 | 89,71 | 50,64 |
| ΒΟΡΕΙΟΥ ΤΟΜΕΑ ΑΘΗΝΩΝ | 116 | 86,43 | 19,61 | ΜΗΛΟΥ | 3 | 3,43 | 30,21 |
| ΓΡΕΒΕΝΩΝ | 2 | 4,29 | 6,3 | ΜΥΚΟΝΟΥ | 11 | 16,29 | 108,55 |
| ΔΡΑΜΑΣ | 22 | 23,00 | 22,38 | ΝΑΞΟΥ | 26 | 21,86 | 124,78 |
| ΔΥΤΙΚΗΣ ΑΤΤΙΚΗΣ | 24 | 31,43 | 14,91 | ΝΗΣΩΝ | 27 | 22,57 | 36,17 |
| ΔΥΤΙΚΟΥ ΤΟΜΕΑ ΑΘΗΝΩΝ | 116 | 94,86 | 23,69 | ΝΟΤΙΟΥ ΤΟΜΕΑ ΑΘΗΝΩΝ | 64 | 68,29 | 12,08 |
| ΕΒΡΟΥ | 66 | 56,71 | 44,61 | ΞΑΝΘΗΣ | 24 | 18,14 | 21,58 |
| ΕΥΒΟΙΑΣ | 52 | 59,29 | 24,67 | ΠΑΡΟΥ | 7 | 7,86 | 46,9 |
| ΕΥΡΥΤΑΝΙΑΣ | 4 | 3,86 | 19,92 | ΠΕΙΡΑΙΩΣ | 101 | 92,14 | 22,49 |
| ΖΑΚΥΝΘΟΥ | 12 | 11,71 | 29,44 | ΠΕΛΛΑΣ | 22 | 26,43 | 15,75 |
| ΗΛΕΙΑΣ | 68 | 90,29 | 42,69 | ΠΙΕΡΙΑΣ | 44 | 40,86 | 34,73 |
| ΗΜΑΘΙΑΣ | 39 | 30,86 | 27,74 | ΠΡΕΒΕΖΑΣ | 16 | 14,57 | 27,83 |
| ΗΡΑΚΛΕΙΟΥ | 95 | 97,00 | 31,1 | ΡΕΘΥΜΝΟΥ | 37 | 34,29 | 43,22 |
| ΘΑΣΟΥ | 3 | 1,14 | 21,79 | ΡΟΔΟΠΗΣ | 21 | 12,71 | 18,74 |
| ΘΕΣΠΡΟΤΙΑΣ | 22 | 18,86 | 50,47 | ΡΟΔΟΥ | 83 | 74,43 | 69,26 |
| ΘΕΣΣΑΛΟΝΙΚΗΣ | 343 | 285,43 | 30,89 | ΣΑΜΟΥ | 5 | 7,00 | 15,16 |
| ΘΗΡΑΣ | 20 | 18,14 | 105,92 | ΣΕΡΡΩΝ | 24 | 23,14 | 13,6 |
| ΙΚΑΡΙΑΣ | 1 | 7,86 | 10,12 | ΣΠΟΡΑΔΩΝ | 4 | 6,00 | 28,99 |
| ΙΩΑΝΝΙΝΩΝ | 38 | 21,71 | 22,63 | ΣΥΡΟΥ | 3 | 2,43 | 13,95 |
| ΚΑΒΑΛΑΣ | 73 | 69,71 | 58,44 | ΤΗΝΟΥ | 2 | 2,71 | 23,16 |
| ΚΑΛΥΜΝΟΥ | 14 | 13,43 | 47,53 | ΤΡΙΚΑΛΩΝ | 28 | 20,14 | 21,36 |
| ΚΑΡΔΙΤΣΑΣ | 12 | 11,71 | 10,57 | ΦΘΙΩΤΙΔΑΣ | 21 | 26,29 | 13,27 |
| ΚΑΡΠΑΘΟΥ | 2 | 3,43 | 27,36 | ΦΛΩΡΙΝΑΣ | 9 | 11,00 | 17,5 |
| ΚΑΣΤΟΡΙΑΣ | 13 | 16,43 | 25,83 | ΦΩΚΙΔΑΣ | 9 | 4,14 | 22,31 |
| ΚΕΝΤΡΙΚΟΥ ΤΟΜΕΑ ΑΘΗΝΩΝ | 188 | 168,71 | 18,26 | ΧΑΛΚΙΔΙΚΗΣ | 24 | 25,00 | 22,66 |
| ΚΕΡΚΥΡΑΣ | 68 | 48,00 | 65,15 | ΧΑΝΙΩΝ | 47 | 54,14 | 30,02 |
| ΚΕΦΑΛΛΗΝΙΑΣ | 8 | 9,14 | 22,35 | ΧΙΟΥ | 17 | 14,86 | 32,27 |
| ΚΙΛΚΙΣ | 16 | 15,43 | 19,9 | ΥΠΟ ΔΙΕΡΕΥΝΗΣΗ | 132 | | |
| ΚΟΖΑΝΗΣ | 68 | 58,43 | 45,27 | | | | |
| ΚΟΡΙΝΘΙΑΣ | 31 | 30,71 | 21,37 | | | | |
| ΚΩ | 17 | 13,43 | 49,42 | | | | |

⁴ Η παρούσα κατανομή δύναται να τροποποιηθεί ανάλογα τα διαθέσιμα επιδημιολογικά δεδομένα, αναγράφονται μόνο οι ΠΕ με καταγεγραμμένα κρούσματα
⁵ Ο υπολογισμός των κρουσμάτων ανά 100.000 πληθυσμού πραγματοποιείται με βάση τον μόνιμο πληθυσμό.

Δείγματα που έχουν ελεγχθεί: Από την 1η Ιανουαρίου 2020 μέχρι σήμερα, στα εργαστήρια που διενεργούν ελέγχους για τον νέο κορωνοϊό (SARS-CoV-2) και που δηλώνουν συστηματικά το σύνολο των δειγμάτων που ελέγχουν, έχουν συνολικά ελεγχθεί **6.181.178** κλινικά δείγματα ενώ από Μονάδες Υγείας και Κλιμάκια του ΕΟΔΥ που διενεργούν ελέγχους Rapid Ag έχουν ελεγχθεί **9.124.165** δείγματα. Ο μέσος όρος του επημετέρου είναι **91.080** δειγματοληπτικοί έλεγχοι.

Αυτοδιαγνωστικοί έλεγχοι (Self-tests): Έως 27 Αυγούστου 2021, έχουν καταγραφεί ηλεκτρονικά **32.526.983** δηλώσεις αποτελέσματος αυτοδιαγνωστικού ελέγχου, ενώ **1.111.696** άτομα προσήλθαν για επανέλεγχο.

Μαζικές Δειγματοληψίες ΕΟΔΥ: Στις 27 Αυγούστου 2021, πραγματοποιήθηκαν 150 δράσεις δειγματοληπτικών ελέγχων από τις Κινητές Ομάδες Υγείας (ΚΟΜΥ) του ΕΟΔΥ, στις οποίες διενεργήθηκαν 32.083 έλεγχοι Rapid Ag και ανευρέθησαν 707 θετικά (2,2%).

Διάγραμμα 5: Ελεγχθέντα δείγματα COVID-19, 28 Αυγούστου 2021

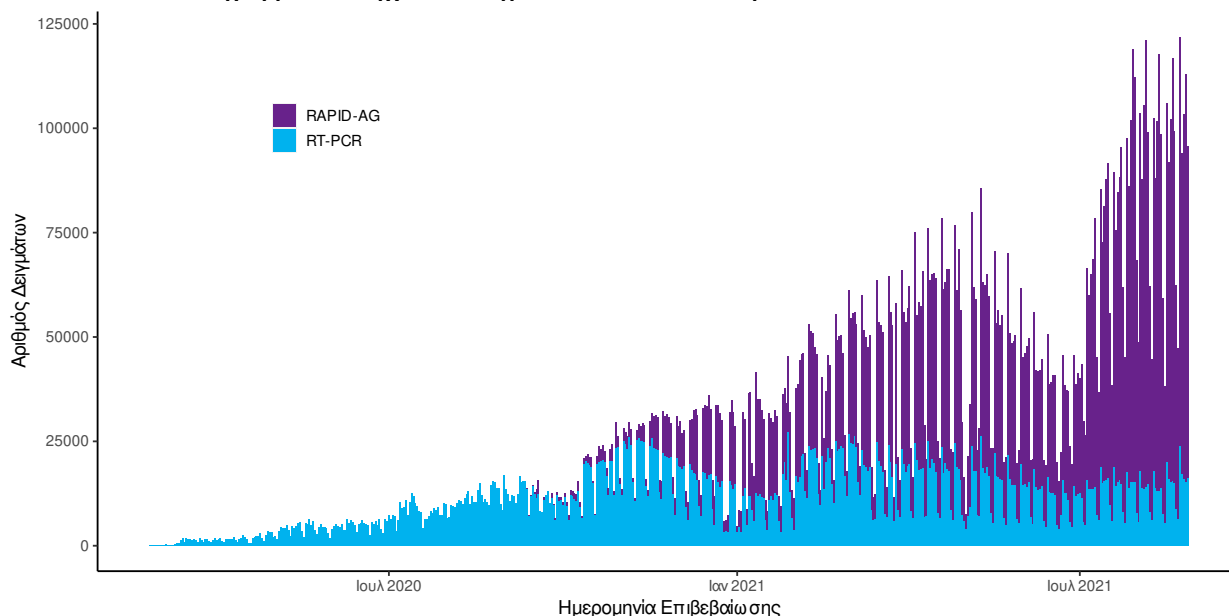

Διάγραμμα 6: Ελεγχθέντα δείγματα αυτοδιαγνωστικών ελέγχων COVID-19, 28 Αυγούστου 2021

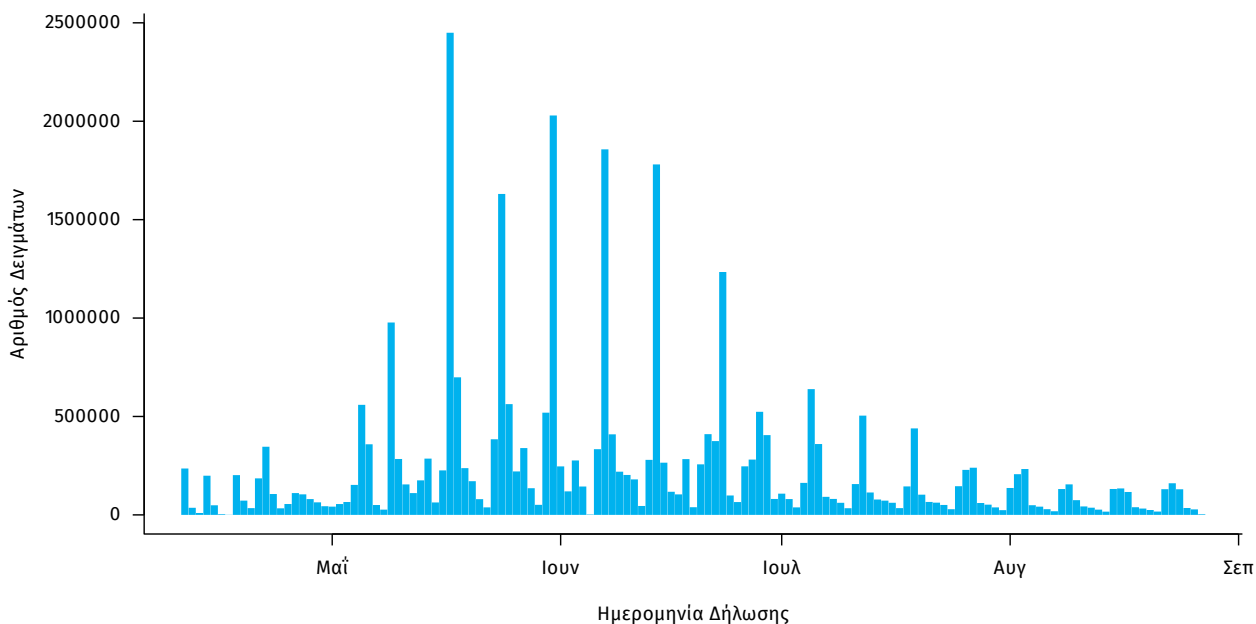

Γεωγραφική διασπορά: Ο χάρτης αποτυπώνει τη γεωγραφική κατανομή των συνολικών κρουσμάτων COVID-19 (από την αρχή της επιδημίας) ανά Περιφερειακή Ενότητα της χώρας, με βάση την δηλωθείσα διεύθυνση μόνιμης κατοικίας του ασθενούς, ή τη διεύθυνση προσωρινής διαμονής για τους τουρίστες και άλλους προσωρινά διαμένοντες στην Ελλάδα. Συμπεριλαμβάνονται τόσο κρούσματα με ιστορικό ταξιδιού (“εισαγόμενα”) όσο και κρούσματα με πιθανή εγχώρια μετάδοση.

Διάγραμμα 7: Χάρτης αθροιστικής επίπτωσης επιβεβαιωμένων κρουσμάτων COVID-19, 28 Αυγούστου 2021

Με βάση τον τόπο μόνιμης κατοικίας, ή προσωρινής διαμονής (για τους προσωρινά διαμένοντες)

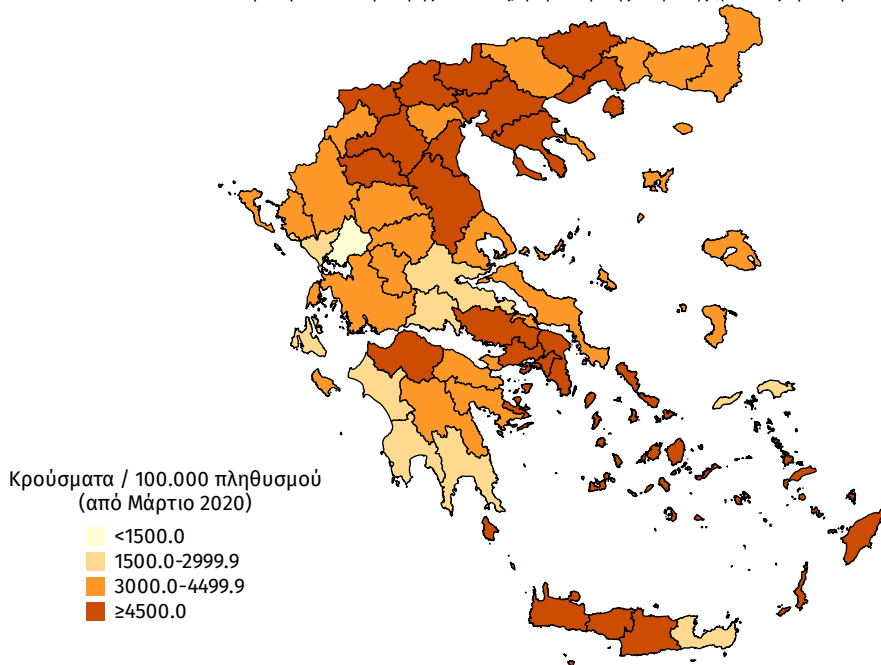

Διάγραμμα 8: Χάρτης επίπτωσης τελευταίων δεκατεσσάρων ημερών επιβεβαιωμένων κρουσμάτων COVID-19, 28 Αυγούστου 2021

Με βάση τον τόπο μόνιμης κατοικίας, ή προσωρινής διαμονής (για τους προσωρινά διαμένοντες)

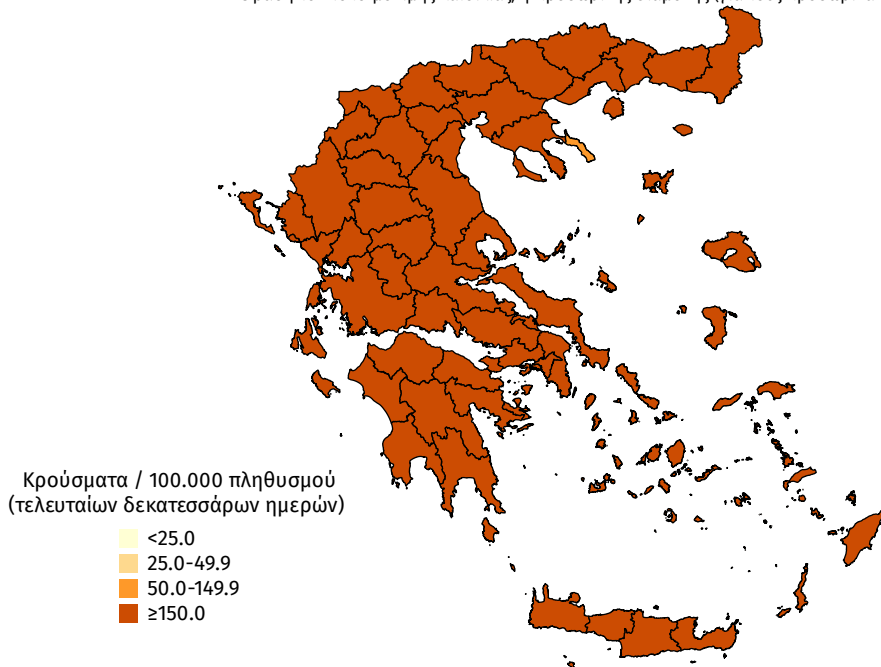

Παράρτημα 1: Επιδημικές καμπύλες κρουσμάτων COVID-19 με βάση την δηλωθείσα διεύθυνση μόνιμης κατοικίας του κρούσματος ή τη διεύθυνση προσωρινής διαμονής για τους τουρίστες και άλλους προσωρινά διαμένοντες στην Ελλάδα. Συμπεριλαμβάνονται τόσο κρούσματα με ιστορικό ταξιδιού όσο και κρούσματα με πιθανή εγχώρια μετάδοση.

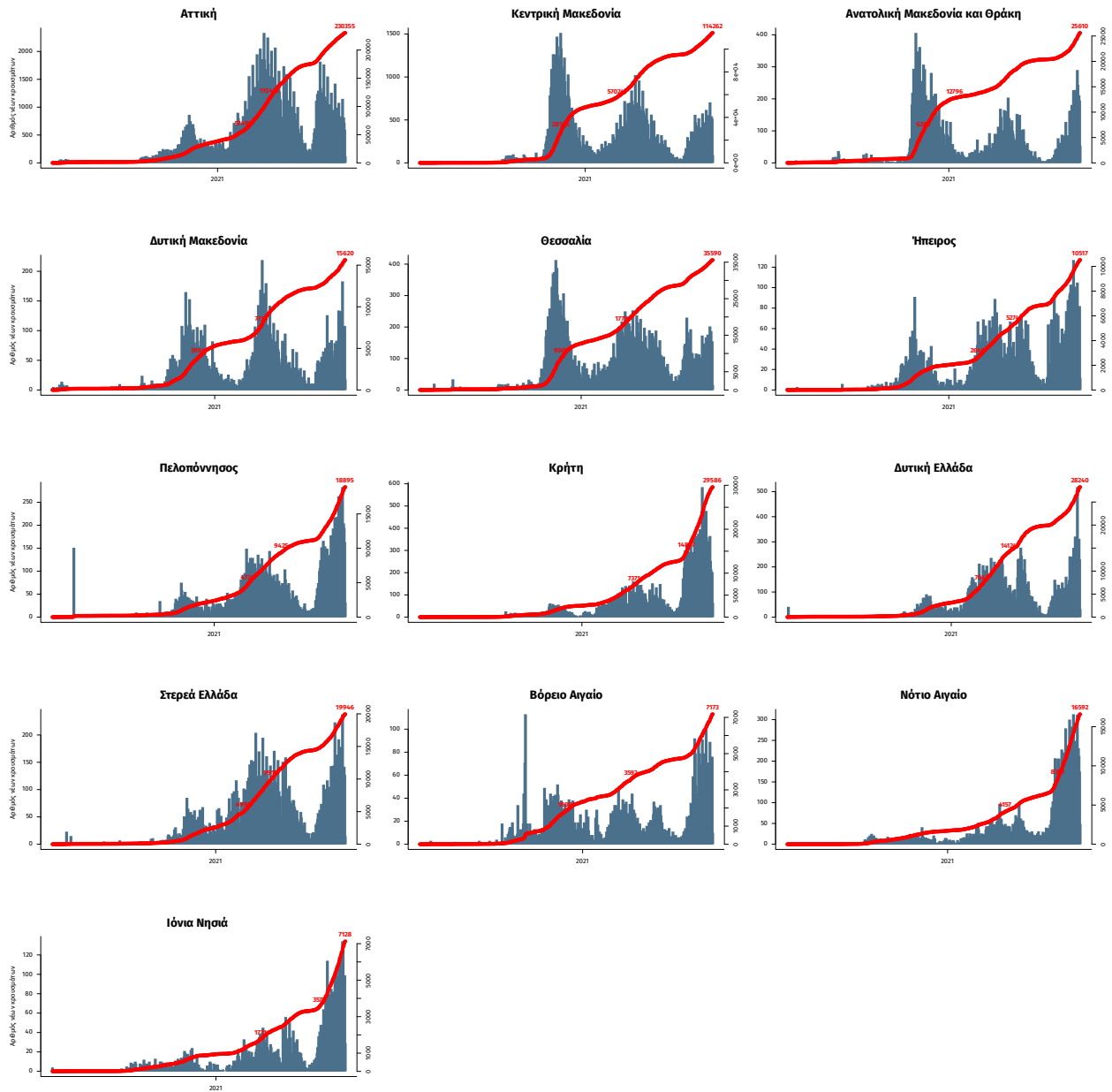

Σημ.: οι στήλες εκφράζουν τον αριθμό νέων κρουσμάτων με βάση την ημερομηνία λήψης εργαστηριακού δείγματος, και όχι με βάση την ημερομηνία ανακοίνωσης των κρουσμάτων.