



ΕΘΝΙΚΟΣ ΟΡΓΑΝΙΣΜΟΣ
ΔΗΜΟΣΙΑΣ ΥΓΕΙΑΣ

Ημερήσια έκθεση επιδημιολογικής επιτήρησης λοιμωξης από το νέο κορωνοϊό (COVID-19) ISO WEEK 30

Δεδομένα έως 04 Αυγούστου 2021, ώρα 15:00

Εισαγωγή

Τα στοιχεία που παρουσιάζονται αφορούν περιστατικά από την επιδημιολογική επιτήρηση της νόσου από το νέο κορωνοϊό (COVID-19), με βάση τα δεδομένα που έχουν δηλωθεί στον ΕΟΔΥ και καταγραφεί μέχρι τις 04 Αυγούστου 2021 (ώρα 15:00).

Τα **νέα εργαστηριακά επιβεβαιωμένα κρούσματα** της νόσου που καταγράφηκαν τις τελευταίες 24 ώρες είναι **2.856**, εκ των οποίων **9** εντοπίστηκαν κατόπιν ελέγχων στις πύλες εισόδου της χώρας. Ο **συνολικός αριθμός** των κρουσμάτων ανέρχεται σε **503.885** (ημερήσια μεταβολή +0.6%), εκ των οποίων **51.2% άνδρες**.¹ Με βάση τα επιβεβαιωμένα κρούσματα των τελευταίων 7 ημερών, 159 θεωρούνται σχετιζόμενα με ταξίδι από το εξωτερικό και 1.646 είναι σχετιζόμενα με ήδη γνωστό κρούσμα.

Το R_t για την επικράτεια βάσει των κρουσμάτων εκτιμάται σε **1.05 (95% CrI: 0.98 - 1.10)**

Ημερήσια εξέλιξη της πανδημίας: Η ημερήσια κατανομή των επιβεβαιωμένων κρουσμάτων είναι η ακόλουθη (η γραμμή παριστάνει την συνολική, αθροιστική κατανομή των κρουσμάτων).

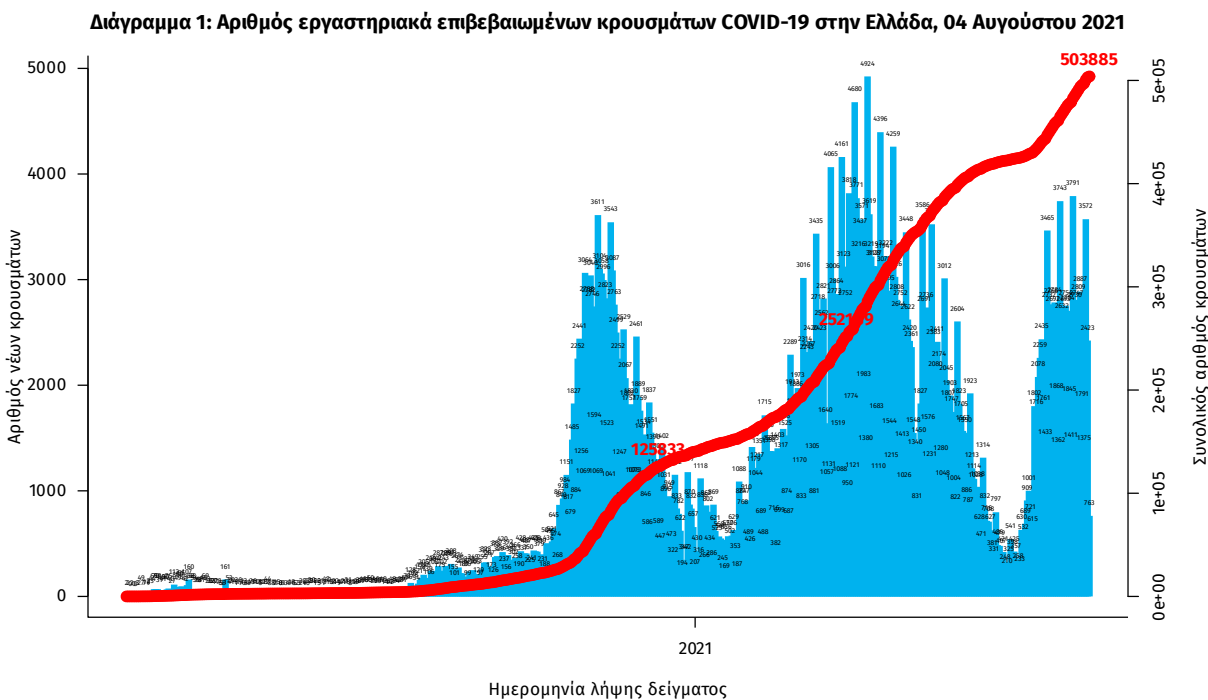

Σημ.: οι στήλες στο Διάγραμμα 1 εκφράζουν τον αριθμό νέων κρουσμάτων με βάση την ημερομηνία λήψης εργαστηριακού δείγματος, και όχι με βάση την ημερομηνία ανακοίνωσης των κρουσμάτων.

¹ Ο συνολικός αριθμός επιβεβαιωμένων κρουσμάτων έχει αναθεωρηθεί κατόπιν ελέγχου των δεδομένων.

Οι νέοι **θάνατοι** ασθενών με COVID-19 είναι **16**, ενώ από την έναρξη της επιδημίας έχουν καταγραφεί συνολικά **13.013 θάνατοι**. Το 95.2% είχε υποκείμενο νόσημα ή/και ηλικία 70 ετών και άνω.

Διάγραμμα 2: Αριθμός εργαστηριακά επιβεβαιωμένων θανάτων με COVID-19 στην Ελλάδα, 04 Αυγούστου 2021

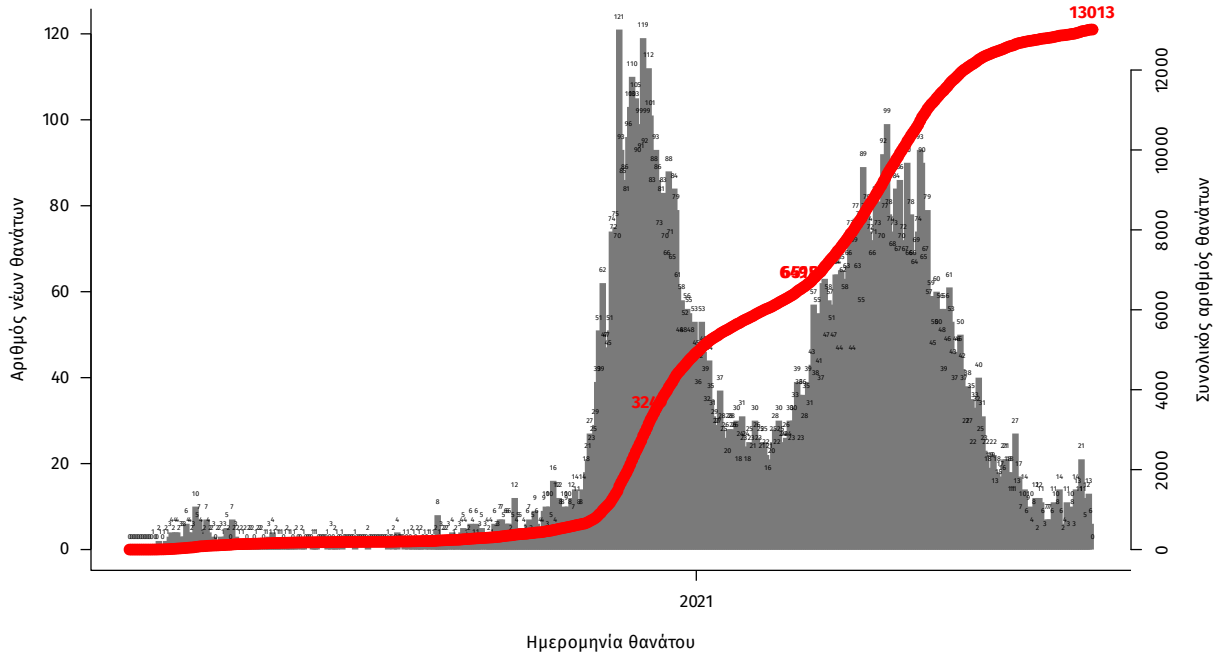

Σημ.: οι στήλες στο Διάγραμμα 2 εκφράζουν τον αριθμό νέων θανάτων με βάση την ημερομηνία θανάτου

Η διαχρονική εξέλιξη των συνολικών κρουσμάτων και συνολικού αριθμού των θανάτων ασθενών COVID-19 παρουσιάζεται στο ακόλουθο διάγραμμα.

Διάγραμμα 3: Διαχρονική εξέλιξη εργαστηριακά επιβεβαιωμένων κρουσμάτων και θανάτων

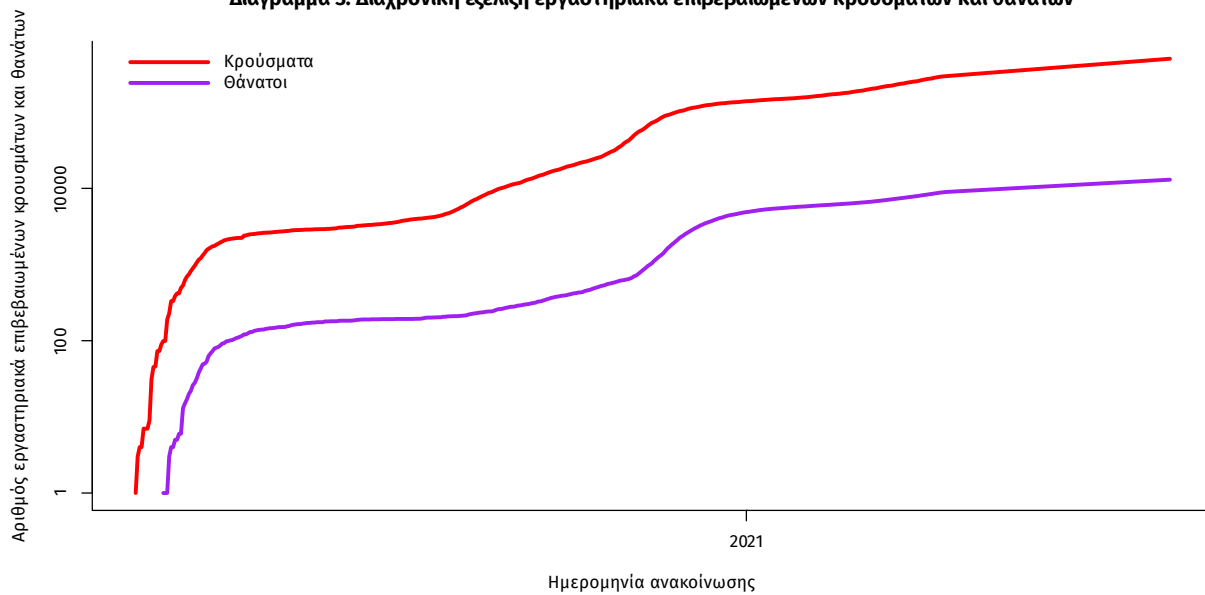

Σημ.: ευθεία γραμμή υποδηλώνει εκθετικό ρυθμό αύξησης της ασθένειας (σε λογαριθμική κλίμακα)

Ο αριθμός των ασθενών που νοσηλεύονται **διασωληνωμένοι** είναι **192** (65.6% άνδρες). Η **διάμεση ηλικία** τους είναι **65** έτη. Το 82.3% έχει υποκείμενο νόσημα ή/και ηλικία 70 ετών και άνω. Από την αρχή της πανδημίας έχουν εξέλθει από τις ΜΕΘ **2.820** ασθενείς. Οι εισαγωγές² νέων ασθενών Covid-19 στα νοσοκομεία της επικράτειας είναι **204** (ημερήσια μεταβολή **+43.66%**). Ο μέσος όρος εισαγωγών του επητημέρου είναι **172** ασθενείς. Η διάμεση ηλικία των κρουσμάτων είναι **40** έτη (εύρος 0.2 έως 106 έτη), ενώ η διάμεση ηλικία των θανόντων είναι **78** έτη (εύρος 0.2 έως 106 έτη).

Διάγραμμα 4: Ηλικιακή Κατανομή κρουσμάτων, νοσηλευόμενων στις ΜΕΘ και ασθενών που απεβίωσαν από την αρχή της πανδημίας



Ακολουθώς παρουσιάζεται η ηλικιακή κατανομή των (α) συνολικών κρουσμάτων, (β) των περιστατικών που κατέληξαν σε θάνατο και (γ) των ασθενών που νοσηλεύονται διασωληνωμένοι:

Πίνακας 1: Ηλικιακή κατανομή επιβεβαιωμένων κρουσμάτων COVID-19

	Σύνολο κρουσμάτων COVID-19*	Θάνατοι ασθενών με COVID-19	Νοσηλευόμενοι διασωληνωθέντες
Σύνολο			
0 – 17 ετών	53373 (10.7%)	3 (0.0%)	0 (0.0%)
18 – 39 ετών	187899 (37.7%)	91 (0.7%)	11 (5.7%)
40 – 64 ετών	189877 (38.0%)	2040 (15.7%)	85 (44.3%)
65 και άνω	67903 (13.6%)	10879 (83.6%)	96 (50.0%)
Άνδρες			
0 – 17 ετών	27797 (10.9%)	1 (0.0%)	0 (0.0%)
18 – 39 ετών	99699 (39.1%)	72 (1.0%)	6 (4.8%)
40 – 64 ετών	95329 (37.4%)	1379 (18.5%)	58 (46.0%)
65 και άνω	32334 (12.7%)	6020 (80.6%)	62 (49.2%)
Γυναίκες			
0 – 17 ετών	25575 (10.5%)	2 (0.0%)	0 (0.0%)
18 – 39 ετών	88194 (36.2%)	19 (0.3%)	5 (7.6%)
40 – 64 ετών	94534 (38.8%)	661 (11.9%)	27 (40.9%)
65 και άνω	35563 (14.6%)	4859 (87.7%)	34 (51.5%)

* Τα στοιχεία αφορούν τα κρούσματα εκείνα για τα οποία είναι γνωστή και επιβεβαιωμένη η ηλικία τους

²τα δεδομένα αφορούν τις εισαγωγές της προηγούμενης μέρας που έχουν δηλωθεί στο ΕΚΑΒ.

Κατανομή ανακοινωθέντων εγχώριων κρουσμάτων: Από το σύνολο των **2.856 νέων** κρουσμάτων του νέου ιού στη χώρα **20** είναι εισαγόμενα εκ των οποίων **9** εντοπίστηκαν κατόπιν ελέγχων στις πύλες εισόδου της χώρας . Η κατανομή των **2.836** νέων εγχώριων κρουσμάτων ανά Περιφερειακή Ενότητα παρουσιάζεται στον κατωτέρω πίνακα.³

Πίνακας 2: Ημερήσιος αριθμός και κρούσματα ανά 100.000 πληθυσμού επιβεβαιωμένων εγχώριων κρουσμάτων COVID-19 ανά περιφερειακή ενότητα στις 04 Αυγούστου 2021. ⁴

ΠΕΡΙΦΕΡΕΙΑΚΗ ΕΝΟΤΗΤΑ	ΚΡΟΥΣΜΑΤΑ	ΜΕΣΟΣ ΟΡΟΣ ΚΡΟΥΣΜΑΤΩΝ ΤΩΝ ΤΕΛΕΥΤΑΙΩΝ 7 ΗΜΕΡΩΝ	ΚΡΟΥΣΜΑΤΑ ΑΝΑ 100000 ΠΛΗΘΥΣΜΟ	ΠΕΡΙΦΕΡΕΙΑΚΗ ΕΝΟΤΗΤΑ	ΚΡΟΥΣΜΑΤΑ	ΜΕΣΟΣ ΟΡΟΣ ΚΡΟΥΣΜΑΤΩΝ ΤΩΝ ΤΕΛΕΥΤΑΙΩΝ 7 ΗΜΕΡΩΝ	ΚΡΟΥΣΜΑΤΑ ΑΝΑ 100000 ΠΛΗΘΥΣΜΟ
ΑΙΤΟΛΟΑΚΑΡΝΑΝΙΑΣ	28	18,71	13,28	ΚΩ	10	9,57	29,07
ΑΝΑΤΟΛΙΚΗΣ ΑΤΤΙΚΗΣ	103	84,43	20,5	ΛΑΚΩΝΙΑΣ	28	14,86	31,41
ΑΝΔΡΟΥ	4	2,57	43,38	ΛΑΡΙΣΣΑΣ	58	39,86	20,4
ΑΡΓΟΛΙΔΑΣ	18	17,86	18,55	ΛΑΣΙΘΙΟΥ	18	14,71	23,88
ΑΡΚΑΔΙΑΣ	14	7,86	16,15	ΛΕΣΒΟΥ	28	19,14	32,39
ΑΡΤΑΣ	13	7,57	19,15	ΛΕΥΚΑΔΑΣ	5	7,57	21,1
ΑΧΑΪΑΣ	80	62,29	25,78	ΛΗΜΝΟΥ	5	2,43	28,97
ΒΟΙΩΤΙΑΣ	31	21,00	26,29	ΜΑΓΝΗΣΙΑΣ	22	15,57	11,58
ΒΟΡΕΙΟΥ ΤΟΜΕΑ ΑΘΗΝΩΝ	133	104,43	22,48	ΜΕΣΣΗΝΙΑΣ	49	30,86	30,63
ΓΡΕΒΕΝΩΝ	5	1,71	15,74	ΜΗΛΟΥ	2	1,29	20,14
ΔΡΑΜΑΣ	14	9,29	14,24	ΜΥΚΟΝΟΥ	30	19,43	296,03
ΔΥΤΙΚΗΣ ΑΤΤΙΚΗΣ	37	29,57	22,99	ΝΑΣΟΥ	22	15,71	105,58
ΔΥΤΙΚΟΥ ΤΟΜΕΑ ΑΘΗΝΩΝ	112	99,14	22,87	ΝΗΣΩΝ	17	13,71	22,77
ΕΒΡΟΥ	31	22,00	20,95	ΝΟΤΙΟΥ ΤΟΜΕΑ ΑΘΗΝΩΝ	99	96,57	18,69
ΕΥΒΟΙΑΣ	68	42,43	32,26	ΞΑΝΘΗΣ	8	6,57	7,19
ΕΥΡΥΤΑΝΙΑΣ	1	1,29	4,98	ΠΑΡΟΥ	23	15,14	154,09
ΖΑΚΥΝΘΟΥ	18	14,71	44,16	ΠΕΙΡΑΙΩΣ	140	105,00	31,18
ΗΛΕΙΑΣ	12	11,71	7,53	ΠΕΛΛΑΣ	11	12,14	7,88
ΗΜΑΘΙΑΣ	10	15,57	7,11	ΠΕΡΙΦΑΣ	18	17,00	14,21
ΗΡΑΚΛΕΙΟΥ	128	111,14	41,9	ΠΡΕΒΕΖΑΣ	24	15,43	41,75
ΘΑΣΟΥ	1	1,71	7,26	ΡΕΘΥΜΝΟΥ	44	37,57	51,4
ΘΕΣΣΑΛΟΝΙΚΗΣ	260	223,86	23,42	ΡΟΔΟΥ	98	74,86	81,78
ΘΗΡΑΣ	16	13,00	84,73	ΣΑΜΟΥ	1	2,86	3,03
ΙΚΑΡΙΑΣ	4	1,71	40,48	ΣΕΡΡΩΝ	33	16,29	18,7
ΙΩΑΝΝΙΝΩΝ	14	14,71	8,34	ΣΠΟΡΑΔΩΝ	4	2,57	28,99
ΚΑΒΑΛΑΣ	18	21,29	14,41	ΣΥΡΟΥ	5	4,14	23,25
ΚΑΛΥΜΝΟΥ	14	5,71	47,53	ΤΗΝΟΥ	7	3,86	81,06
ΚΑΡΔΙΤΣΑΣ	17	11,86	14,97	ΤΡΙΚΑΛΩΝ	18	14,00	13,73
ΚΑΣΤΟΡΙΑΣ	5	3,00	9,94	ΦΘΙΩΤΙΔΑΣ	29	19,57	18,33
ΚΕΑΣ - ΚΥΘΝΟΥ	1	0,57	25,57	ΦΛΩΡΙΝΑΣ	24	16,14	46,68
ΚΕΝΤΡΙΚΟΥ ΤΟΜΕΑ ΑΘΗΝΩΝ	189	181,29	18,36	ΦΩΚΙΑΣ	4	2,71	9,81
ΚΕΡΚΥΡΑΣ	39	27,86	37,37	ΧΑΛΚΙΔΙΚΗΣ	27	23,86	25,49
ΚΕΦΑΛΛΗΝΙΑΣ	5	2,57	13,97	ΧΑΝΙΩΝ	107	95,00	68,33
ΚΙΛΙΚΙΑΣ	23	9,86	28,6	ΧΙΟΥ	39	17,00	74,04
ΚΟΖΑΝΗΣ	48	34,71	31,96	ΥΠΟ ΔΙΕΡΕΥΝΗΣΗ	195		
ΚΟΡΙΝΘΙΑΣ	49	37,57	33,77				

³ Η παρούσα κατανομή δύναται να τροποποιηθεί ανάλογα τα διαθέσιμα επιδημιολογικά δεδομένα, αναγράφονται μόνο οι ΠΕ με καταγεγραμμένα κρούσματα

⁴ Ο υπολογισμός των κρουσμάτων ανά 100.000 πληθυσμού πραγματοποιείται με βάση τον μόνιμο πληθυσμό.

Δείγματα που έχουν ελεγχθεί: Από την 1η Ιανουαρίου 2020 μέχρι σήμερα, στα εργαστήρια που διενεργούν ελέγχους για τον νέο κορωνοϊό (SARS-CoV-2) και που δηλώνουν συστηματικά το σύνολο των δειγμάτων που ελέγχουν, έχουν συνολικά ελεγχθεί **5.855.279** κλινικά δείγματα ενώ από Μονάδες Υγείας και Κλιμάκια του ΕΟΔΥ που διενεργούν ελέγχους Rapid Ag έχουν ελεγχθεί **7.257.804** δείγματα. Ο μέσος όρος του επημετέρου είναι **91.691** δειγματοληπτικοί έλεγχοι.

Αυτοδιαγνωστικοί έλεγχοι (Self-tests): Έως 03 Αυγούστου 2021, έχουν καταγραφεί ηλεκτρονικά **30.840.240** δηλώσεις αποτελέσματος αυτοδιαγνωστικού ελέγχου. Από τα **848.565** άτομα που προσήλθαν για επανέλεγχο, έχουν καταγραφεί **67.389** θετικά αποτελέσματα.

Μαζικές Δειγματοληψίες ΕΟΔΥ: Στις 03 Αυγούστου 2021, πραγματοποιήθηκαν 139 δράσεις δειγματοληπτικών ελέγχων από τις Κινητές Ομάδες Υγείας (ΚΟΜΥ) του ΕΟΔΥ, στις οποίες διενεργήθηκαν 26.060 έλεγχοι Rapid Ag και ανευρέθησαν 519 θετικά (1,99%).

Διάγραμμα 5: Ελεγχθέντα δείγματα COVID-19, 04 Αυγούστου 2021

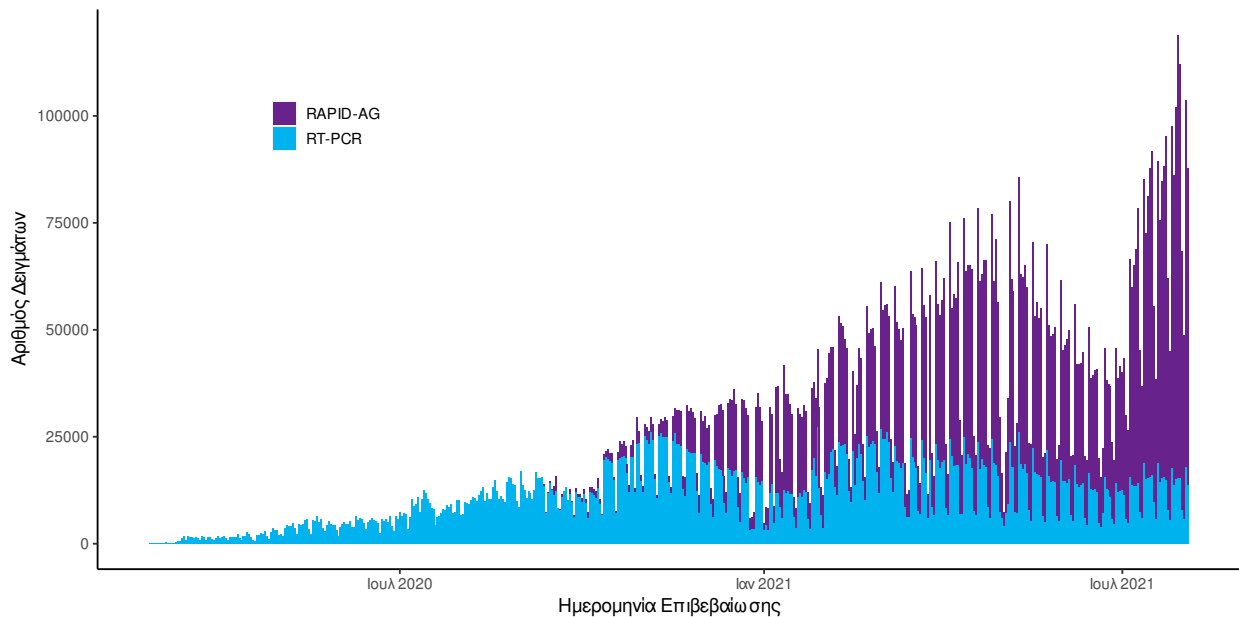

Διάγραμμα 6: Ελεγχθέντα δείγματα αυτοδιαγνωστικών ελέγχων COVID-19, 04 Αυγούστου 2021

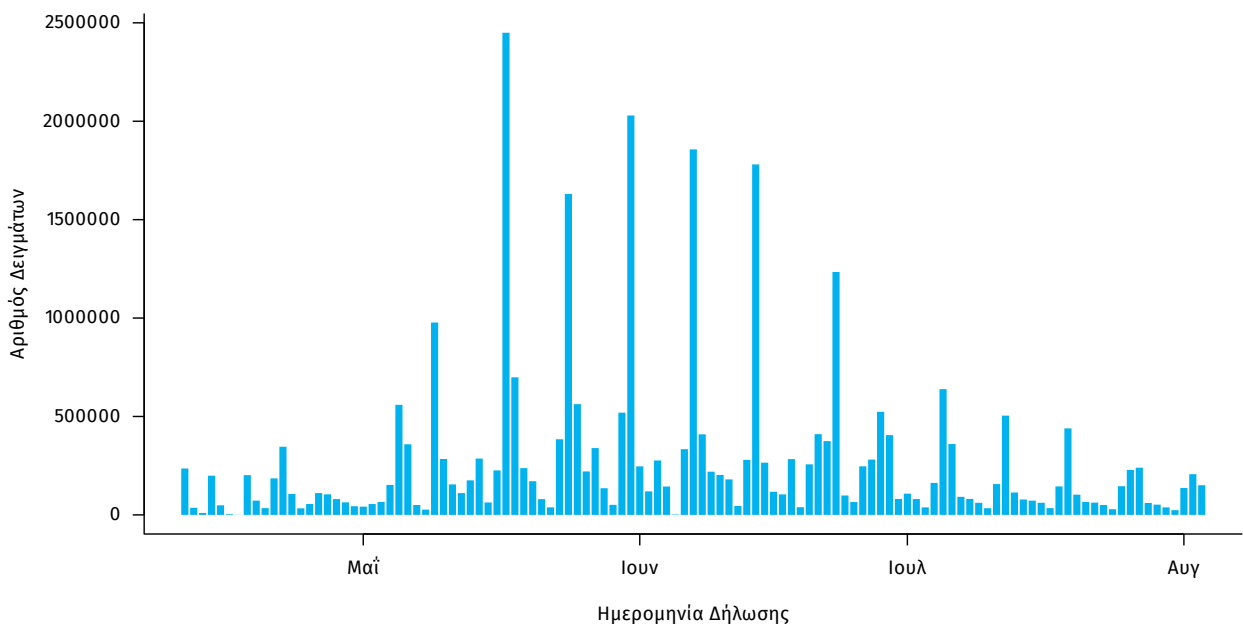

Γεωγραφική διασπορά: Ο χάρτης αποτυπώνει τη γεωγραφική κατανομή των συνολικών κρουσμάτων COVID-19 (από την αρχή της επιδημίας) ανά Περιφερειακή Ενότητα της χώρας, με βάση την δηλωθείσα διεύθυνση μόνιμης κατοικίας του ασθενούς, ή τη διεύθυνση προσωρινής διαμονής για τους τουρίστες και άλλους προσωρινά διαμένοντες στην Ελλάδα. Συμπεριλαμβάνονται τόσο κρούσματα με ιστορικό ταξιδιού (“εισαγόμενα”) όσο και κρούσματα με πιθανή εγχώρια μετάδοση.

Διάγραμμα 7: Χάρτης αθροιστικής επίπτωσης επιβεβαιωμένων κρουσμάτων COVID-19, 04 Αυγούστου 2021

Με βάση τον τόπο μόνιμης κατοικίας, ή προσωρινής διαμονής (για τους προσωρινά διαμένοντες)

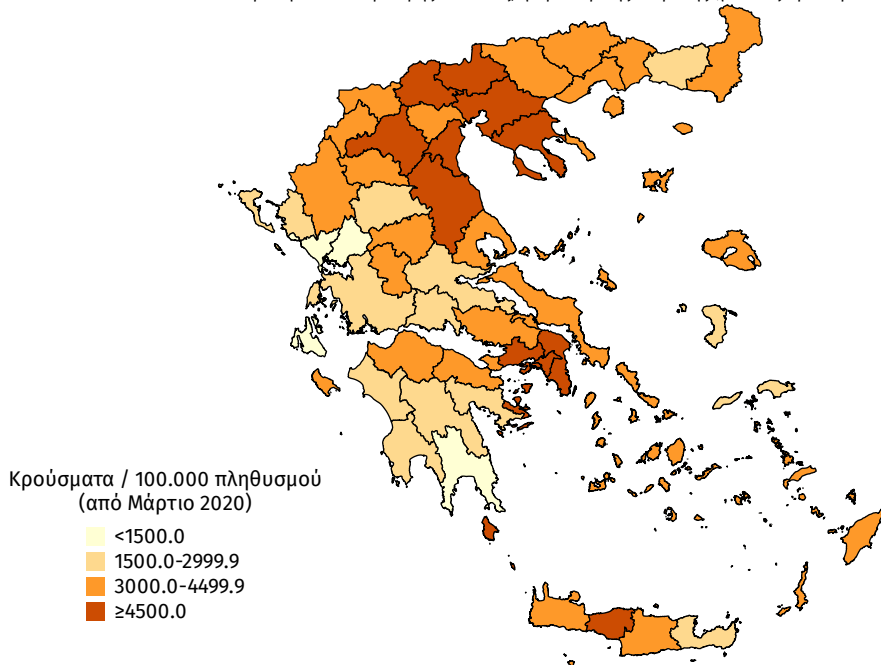

Διάγραμμα 8: Χάρτης επίπτωσης τελευταίων δεκατεσσάρων ημερών επιβεβαιωμένων κρουσμάτων COVID-19, 04 Αυγούστου 2021

Με βάση τον τόπο μόνιμης κατοικίας, ή προσωρινής διαμονής (για τους προσωρινά διαμένοντες)

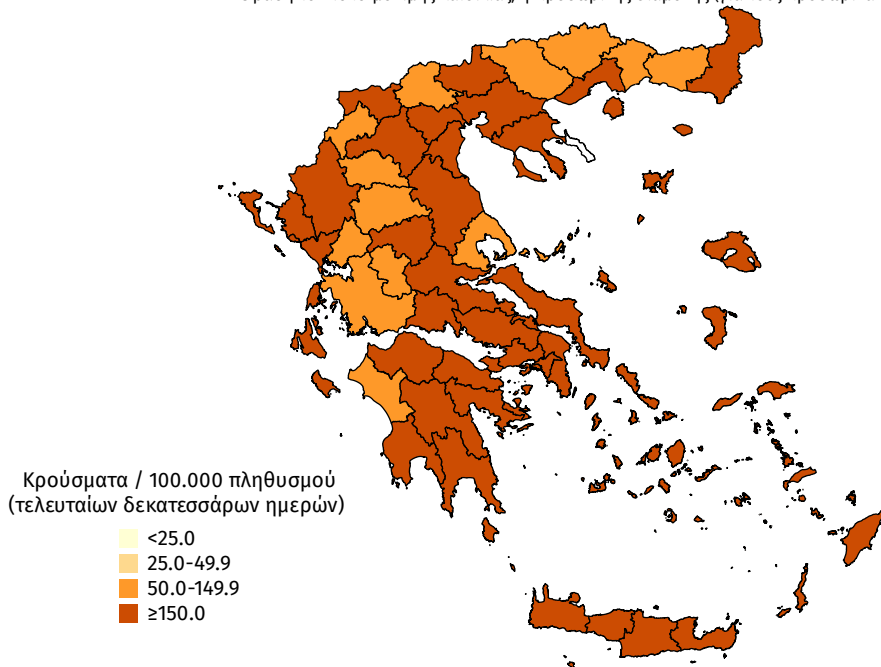

Συγκεντρωτικά στοιχεία της εβδομάδας 26 Ιουλίου 2021 - 01 Αυγούστου 2021 (2021-W30)

Την εβδομάδα 26 Ιουλίου 2021 - 01 Αυγούστου 2021 (2021-W30) το ποσοστό θετικότητας ήταν **2.86%** σε σύνολο **634.081** εργαστηριακών ελέγχων (RT-PCR/Rapid-Ag) και **0.78%** σε σύνολο **671.433** αυτοδιαγνωστικών ελέγχων. Στο σύνολο των ελέγχων, το ποσοστό θετικότητας ήταν **1.31%**.

Πίνακας 3: Ποσοστό θετικότητας στο σύνολο των ελέγχων ανά Περιφερειακή Ενότητα με δεδομένα από 26 Ιουλίου 2021 έως 01 Αυγούστου 2021 (2021-W30)

ΠΕΡΙΦΕΡΕΙΑΚΗ ΕΝΟΤΗΤΑ	ΠΟΣΟΣΤΟ ΘΕΤΙΚΟΤΗΤΑΣ	ΠΕΡΙΦΕΡΕΙΑΚΗ ΕΝΟΤΗΤΑ	ΠΟΣΟΣΤΟ ΘΕΤΙΚΟΤΗΤΑΣ	ΠΕΡΙΦΕΡΕΙΑΚΗ ΕΝΟΤΗΤΑ	ΠΟΣΟΣΤΟ ΘΕΤΙΚΟΤΗΤΑΣ
ΑΙΤΩΛΟΑΚΑΡΝΑΝΙΑΣ	0,96%	ΙΚΑΡΙΑΣ	2,09%	ΝΑΞΟΥ	3,51%
ΑΝΑΤΟΛΙΚΗΣ ΑΤΤΙΚΗΣ	1,48%	ΙΩΑΝΝΙΝΩΝ	1,03%	ΝΗΣΩΝ	2,69%
ΑΝΔΡΟΥ	1,46%	ΚΑΒΑΛΑΣ	1,08%	ΝΟΤΙΟΥ ΤΟΜΕΑ ΑΘΗΝΩΝ	1,35%
ΑΡΓΟΛΙΔΑΣ	1,47%	ΚΑΛΥΜΝΟΥ	1,53%	ΞΑΝΘΗΣ	0,45%
ΑΡΚΑΔΙΑΣ	1,06%	ΚΑΡΔΙΤΣΑΣ	1,19%	ΠΑΡΟΥ	4,31%
ΑΡΤΑΣ	1,01%	ΚΑΡΠΑΘΟΥ	0,23%	ΠΕΙΡΑΙΩΣ	1,64%
ΑΧΑΪΑΣ	1,78%	ΚΑΣΤΟΡΙΑΣ	0,90%	ΠΕΛΛΑΣ	0,89%
ΒΟΙΩΤΙΑΣ	1,38%	ΚΕΑΣ - ΚΥΘΝΟΥ	0,64%	ΠΙΕΡΙΑΣ	0,86%
ΒΟΡΕΙΟΥ ΤΟΜΕΑ ΑΘΗΝΩΝ	1,22%	ΚΕΝΤΡΙΚΟΥ ΤΟΜΕΑ ΑΘΗΝΩΝ	1,38%	ΠΡΕΒΕΖΑΣ	1,73%
ΓΡΕΒΕΝΩΝ	0,54%	ΚΕΡΚΥΡΑΣ	1,32%	ΡΕΘΥΜΝΟΥ	3,30%
ΔΡΑΜΑΣ	0,61%	ΚΕΦΑΛΛΗΝΙΑΣ	0,67%	ΡΟΔΟΠΗΣ	0,59%
ΔΥΤΙΚΗΣ ΑΤΤΙΚΗΣ	1,35%	ΚΙΛΚΙΣ	0,89%	ΡΟΔΟΥ	3,13%
ΔΥΤΙΚΟΥ ΤΟΜΕΑ ΑΘΗΝΩΝ	1,66%	ΚΟΖΑΝΗΣ	2,22%	ΣΑΜΟΥ	0,74%
ΕΒΡΟΥ	1,30%	ΚΟΡΙΝΘΙΑΣ	2,06%	ΣΕΡΡΩΝ	0,88%
ΕΥΒΟΙΑΣ	1,20%	ΚΩ	1,44%	ΣΠΟΡΑΔΩΝ	0,63%
ΕΥΡΥΤΑΝΙΑΣ	0,65%	ΛΑΚΩΝΙΑΣ	0,80%	ΣΥΡΟΥ	1,11%
ΖΑΚΥΝΘΟΥ	3,67%	ΛΑΡΙΣΑΣ	1,17%	ΤΗΝΟΥ	4,66%
ΗΛΕΙΑΣ	0,93%	ΛΑΣΙΘΙΟΥ	1,13%	ΤΡΙΚΑΛΩΝ	0,87%
ΗΜΑΘΙΑΣ	1,03%	ΛΕΣΒΟΥ	1,43%	ΦΘΙΩΤΙΔΑΣ	1,14%
ΗΡΑΚΛΕΙΟΥ	1,87%	ΛΕΥΚΑΔΑΣ	2,42%	ΦΛΩΡΙΝΑΣ	2,28%
ΘΑΣΟΥ	0,68%	ΛΗΜΝΟΥ	0,89%	ΦΩΚΙΔΑΣ	0,98%
ΘΕΣΣΠΡΩΤΙΑΣ	0,91%	ΜΑΓΝΗΣΙΑΣ	0,61%	ΧΑΛΚΙΔΙΚΗΣ	1,06%
ΘΕΣΣΑΛΟΝΙΚΗΣ	1,68%	ΜΕΣΣΗΝΙΑΣ	1,41%	ΧΑΝΙΩΝ	2,98%
ΘΗΡΑΣ	2,73%	ΜΗΛΟΥ	1,58%	ΧΙΟΥ	3,75%
ΙΘΑΚΗΣ	3,10%	ΜΥΚΟΝΟΥ	3,27%		

Διάγραμμα 9: Ποσοστό θετικότητας ανά ISO WEEK με βάση το σύνολο των ελεγχθέντων δειγμάτων COVID-19

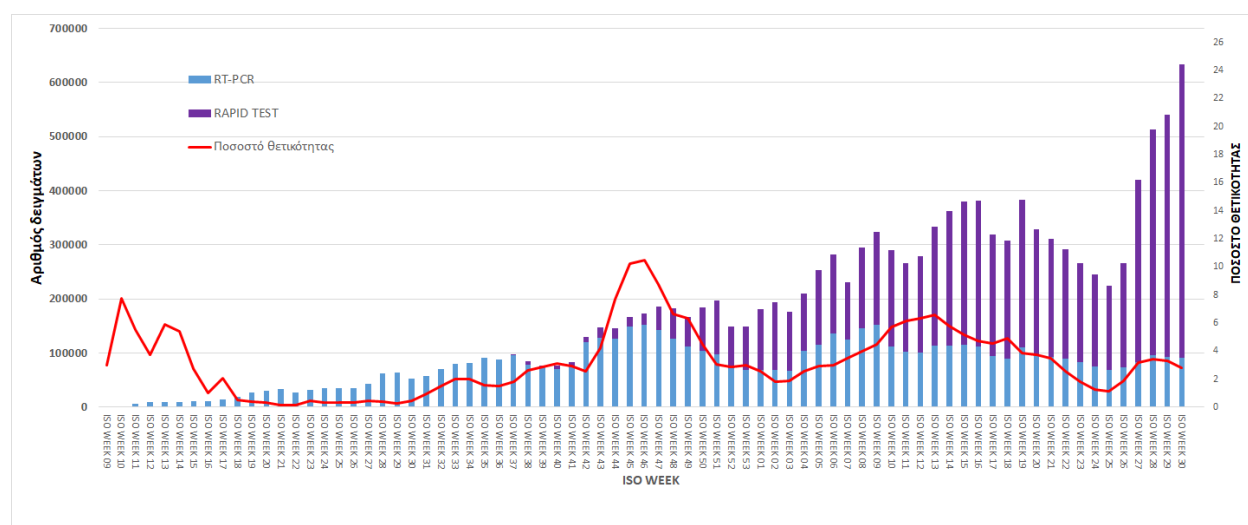

Διάγραμμα 10: Ποσοστό θετικότητας ανά ISO WEEK με βάση το σύνολο των αυτοδιαγνωστικών ελέγχων COVID-19

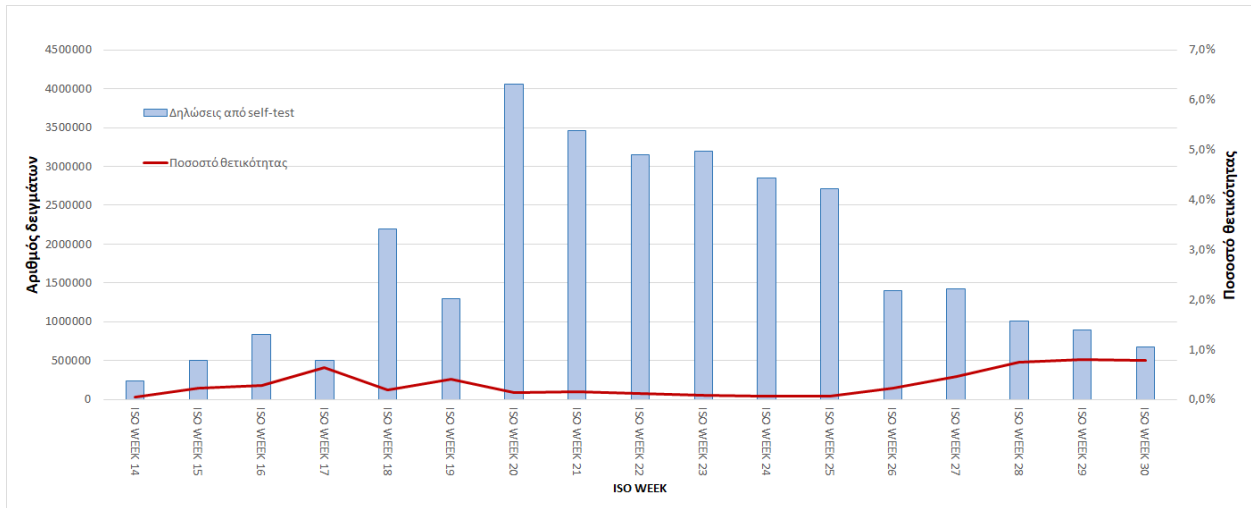

Την εβδομάδα 26 Ιουλίου 2021 - 01 Αυγούστου 2021 (2021-W30) οι εισαγωγές νέων ασθενών ήταν **1.210**, ενώ το σύνολο των εξιτηρίων λόγω ίασης ήταν **886**. Ο λόγος εισαγωγών νέων ασθενών προς εξιτήρια λόγω ίασης ήταν **1.37**.

Διάγραμμα 11: Σύνολο εισαγωγών νέων ασθενών, εξιτηρίων και θανάτων από ISO WEEK 36 έως ISO WEEK 30

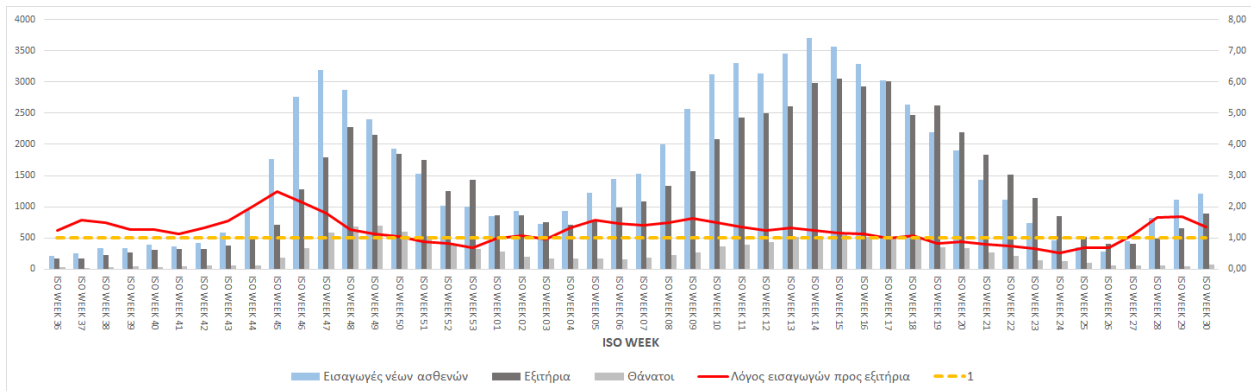

Παράρτημα 1: Επιδημικές καμπύλες κρουσμάτων COVID-19 με βάση την δηλωθείσα διεύθυνση μόνιμης κατοικίας του κρούσματος ή τη διεύθυνση προσωρινής διαμονής για τους τουρίστες και άλλους προσωρινά διαμένοντες στην Ελλάδα. Συμπεριλαμβάνονται τόσο κρούσματα με ιστορικό ταξιδιού όσο και κρούσματα με πιθανή εγχώρια μετάδοση.

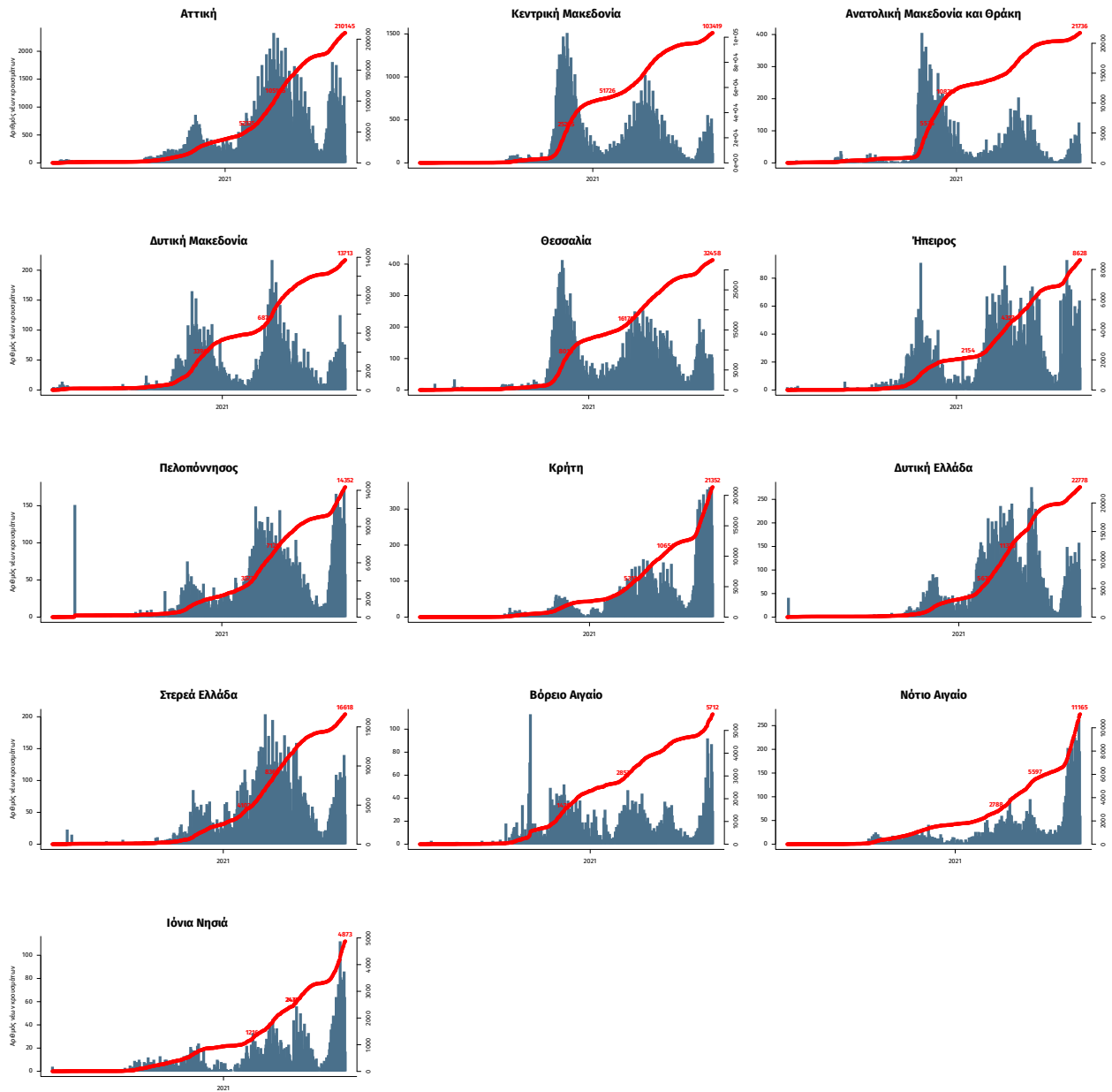

Σημ.: οι στήλες εκφράζουν τον αριθμό νέων κρουσμάτων με βάση την ημερομηνία λήψης εργαστηριακού δείγματος, και όχι με βάση την ημερομηνία ανακοίνωσης των κρουσμάτων.