



# Ημερήσια έκθεση επιδημιολογικής επιτήρησης λοιμωξης από το νέο κορωνοϊό (COVID-19)

Δεδομένα έως 24 Ιουλίου 2021, ώρα 15:00

## Εισαγωγή

Τα στοιχεία που παρουσιάζονται αφορούν περιστατικά από την επιδημιολογική επιτήρηση της νόσου από το νέο κορωνοϊό (COVID-19), με βάση τα δεδομένα που έχουν δηλωθεί στον ΕΟΔΥ και καταγραφεί μέχρι τις 24 Ιουλίου 2021 (ώρα 15:00).

Τα **νέα εργαστηριακά επιβεβαιωμένα κρούσματα** της νόσου που καταγράφηκαν τις τελευταίες 24 ώρες είναι **2.472**, εκ των οποίων **13** εντοπίστηκαν κατόπιν ελέγχων στις πύλες εισόδου της χώρας. Ο **συνολικός αριθμός** των κρουσμάτων ανέρχεται σε **474.366** (ημερήσια μεταβολή +0.5%), εκ των οποίων **51.2% άνδρες**. Με βάση τα επιβεβαιωμένα κρούσματα των τελευταίων 7 ημερών, 131 θεωρούνται σχετιζόμενα με ταξίδι από το εξωτερικό και 1.402 είναι σχετιζόμενα με ήδη γνωστό κρούσμα.

**Ημερήσια εξέλιξη της πανδημίας:** Η ημερήσια κατανομή των επιβεβαιωμένων κρουσμάτων είναι η ακόλουθη (η γραμμή παριστάνει την συνολική, αθροιστική κατανομή των κρουσμάτων).

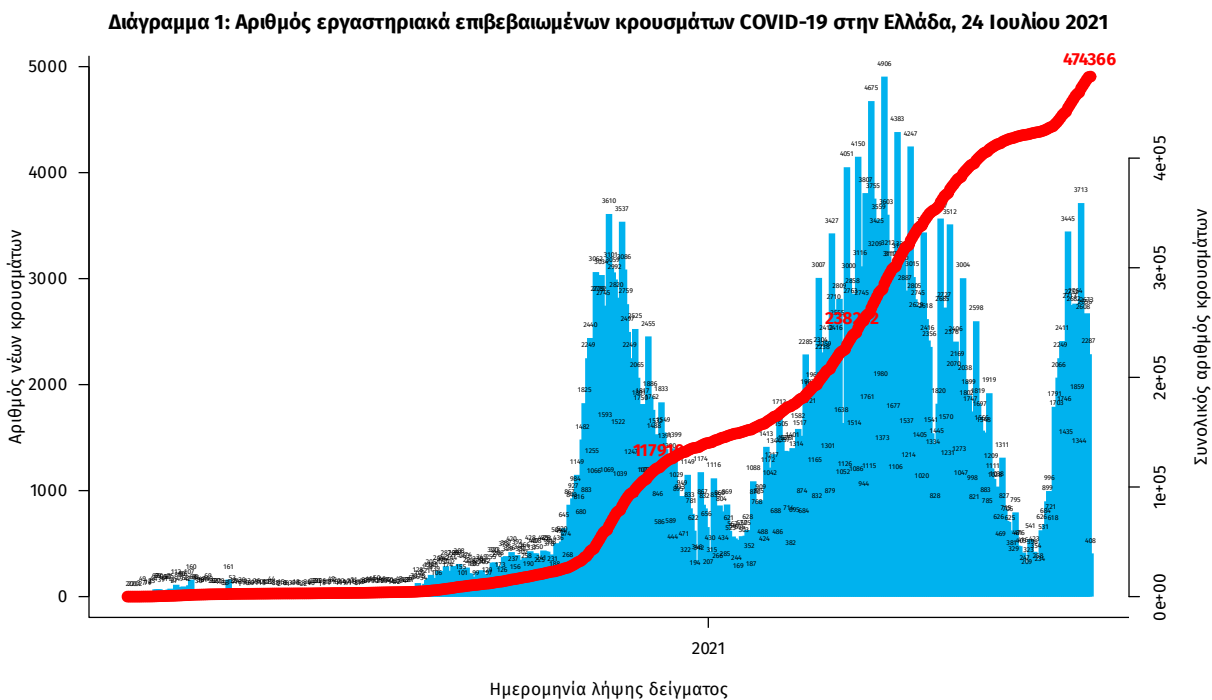

Σημ.: οι στήλες στο Διάγραμμα 1 εκφράζουν τον αριθμό νέων κρουσμάτων με βάση την ημερομηνία λήψης εργαστηριακού δείγματος, και όχι με βάση την ημερομηνία ανακοίνωσης των κρουσμάτων.

Οι νέοι **θάνατοι** ασθενών με COVID-19 είναι **8**, ενώ από την έναρξη της επιδημίας έχουν καταγραφεί συνολικά **12.890 θάνατοι**. Το 95,1% είχε υποκείμενο νόσημα ή/και ηλικία 70 ετών και άνω.

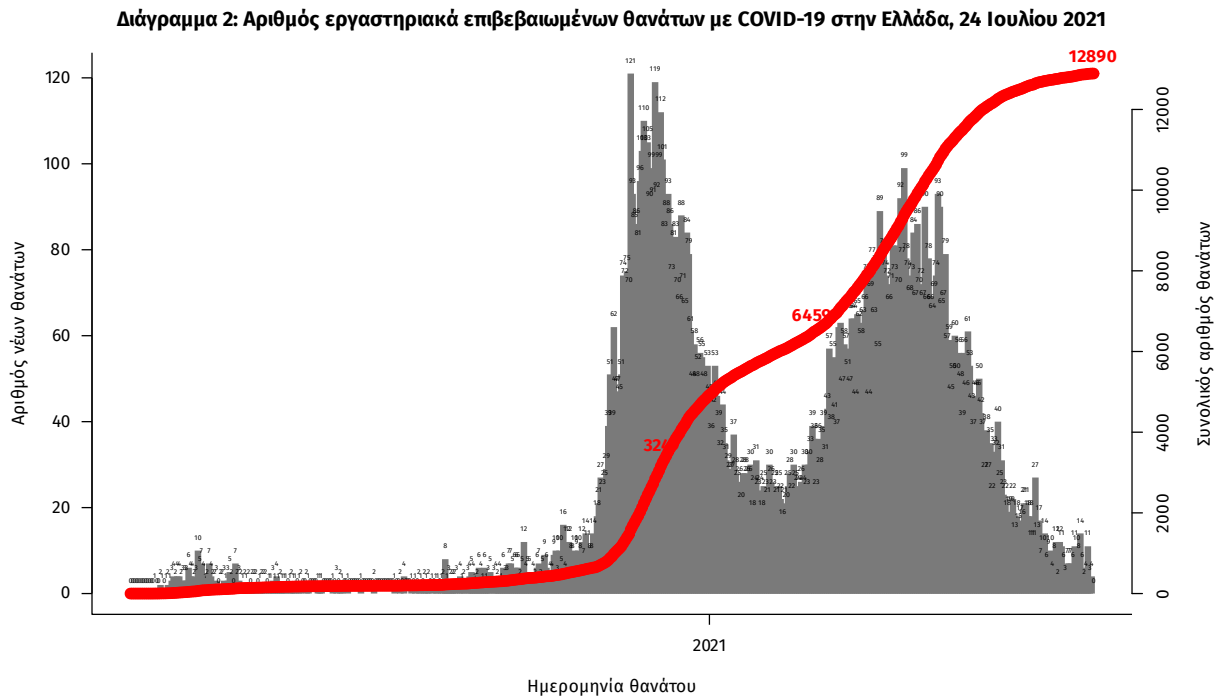

Σημ.: οι στήλες στο Διάγραμμα 2 εκφράζουν τον αριθμό νέων θανάτων με βάση την ημερομηνία θανάτου

Η διαχρονική εξέλιξη των συνολικών κρουσμάτων και συνολικού αριθμού των θανάτων ασθενών COVID-19 παρουσιάζεται στο ακόλουθο διάγραμμα.

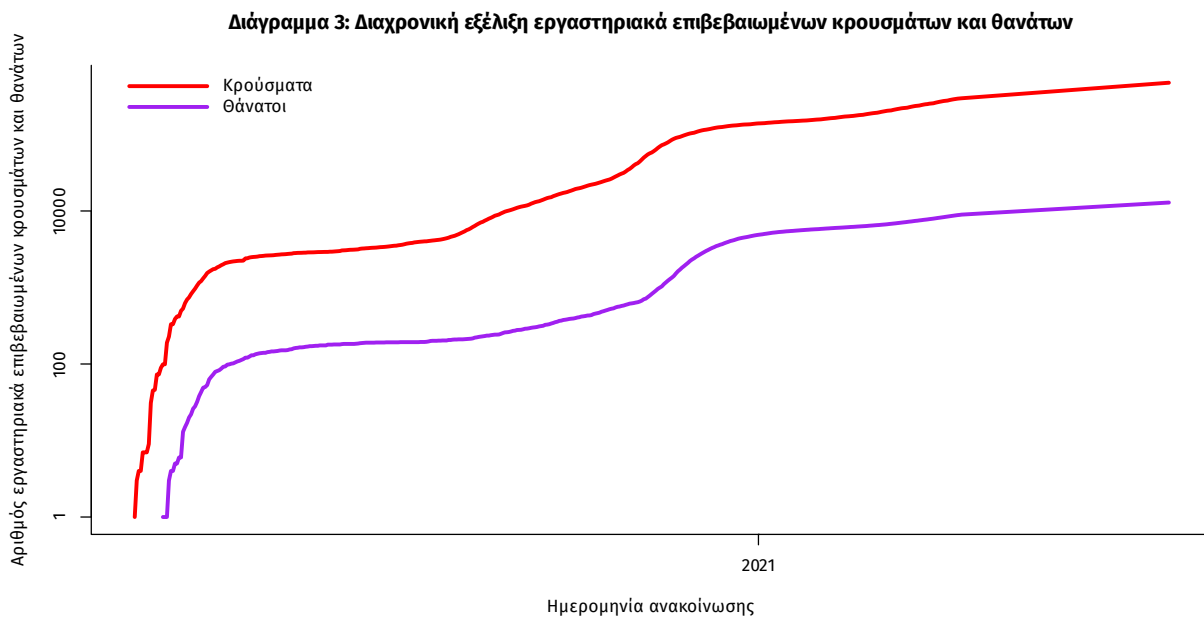

Σημ.: ευθεία γραμμή υποδηλώνει εκθετικό ρυθμό αύξησης της ασθένειας (σε λογαριθμική κλίμακα)

Ο αριθμός των ασθενών που νοσηλεύονται **διασωληνωμένοι** είναι **133** (60.2% άνδρες). Η **διάμεση ηλικία** τους είναι **65** έτη. Το 88.0% έχει υποκείμενο νόσημα ή/και ηλικία 70 ετών και άνω. Από την αρχή της πανδημίας έχουν εξέλθει από τις ΜΕΘ **2.785** ασθενείς. Οι εισαγωγές<sup>1</sup> νέων ασθενών Covid-19 στα νοσοκομεία της επικράτειας είναι **178** (ημερήσια μεταβολή **+22.76%**). Ο μέσος όρος εισαγωγών του επταημέρου είναι **152** ασθενείς. Η διάμεση ηλικία των κρουσμάτων είναι **41** έτη (εύρος 0.2 έως 106 έτη), ενώ η διάμεση ηλικία των θανόντων είναι **78** έτη (εύρος 0.2 έως 106 έτη).

**Διάγραμμα 4:** Ηλικιακή Κατανομή κρουσμάτων, νοσηλευόμενων στις ΜΕΘ και ασθενών που απεβίωσαν από την αρχή της πανδημίας

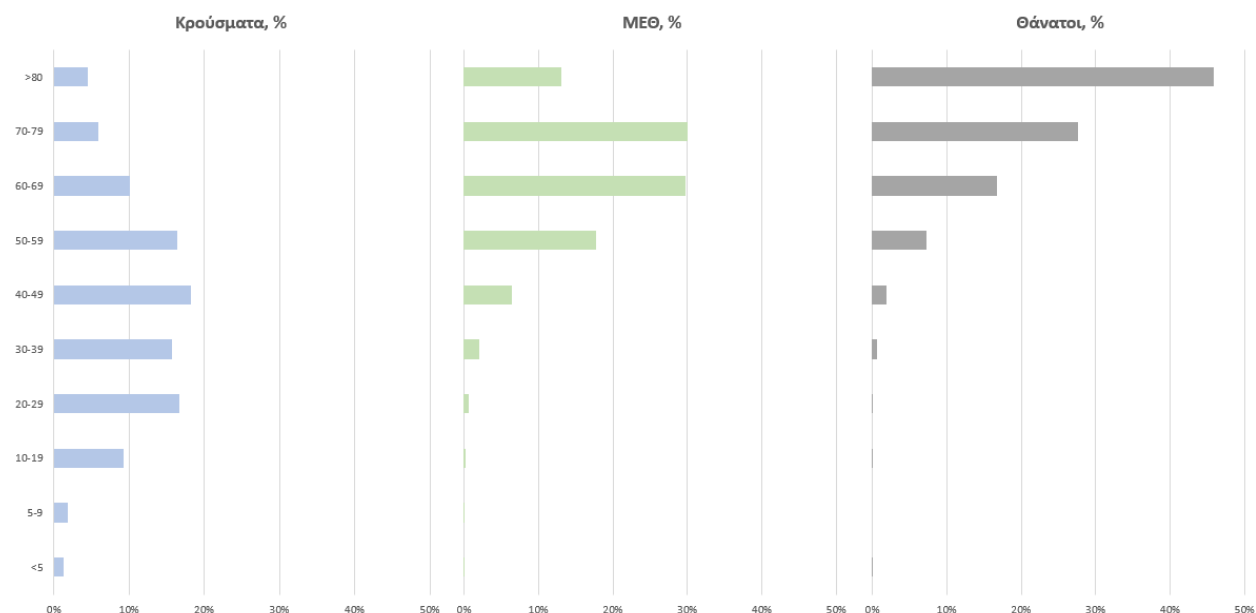

Ακολουθώς παρουσιάζεται η ηλικιακή κατανομή των (α) συνολικών κρουσμάτων, (β) των περιστατικών που κατέληξαν σε θάνατο και (γ) των ασθενών που νοσηλεύονται διασωληνωμένοι:

Πίνακας 1: Ηλικιακή κατανομή επιβεβαιωμένων κρουσμάτων COVID-19

	Σύνολο κρουσμάτων COVID-19*	Θάνατοι ασθενών με COVID-19	Νοσηλευόμενοι διασωληνωθέντες
<b>Σύνολο</b>			
0 – 17 ετών	47186 (10.1%)	3 (0.0%)	0 (0.0%)
18 – 39 ετών	173277 (36.9%)	89 (0.7%)	5 (3.8%)
40 – 64 ετών	182745 (38.9%)	2020 (15.7%)	59 (44.4%)
65 και άνω	66291 (14.1%)	10778 (83.6%)	69 (51.9%)
<b>Άνδρες</b>			
0 – 17 ετών	24729 (10.3%)	1 (0.0%)	0 (0.0%)
18 – 39 ετών	91721 (38.2%)	71 (1.0%)	1 (1.2%)
40 – 64 ετών	91925 (38.3%)	1368 (18.5%)	37 (46.2%)
65 και άνω	31602 (13.2%)	5964 (80.6%)	42 (52.5%)
<b>Γυναίκες</b>			
0 – 17 ετών	22455 (9.8%)	2 (0.0%)	0 (0.0%)
18 – 39 ετών	81547 (35.5%)	18 (0.3%)	4 (7.5%)
40 – 64 ετών	90806 (39.6%)	652 (11.9%)	22 (41.5%)
65 και άνω	34683 (15.1%)	4814 (87.8%)	27 (50.9%)

\* Τα στοιχεία αφορούν τα κρούσματα εκείνα για τα οποία είναι γνωστή και επιβεβαιωμένη η ηλικία τους

<sup>1</sup>τα δεδομένα αφορούν τις εισαγωγές της προηγούμενης μέρας που έχουν δηλωθεί στο ΕΚΑΒ.

**Κατανομή ανακωινωθέντων εγχώριων κρουσμάτων:** Από το σύνολο των **2.472 νέων** κρουσμάτων του νέου ιού στη χώρα **15** είναι εισαγόμενα εκ των οποίων **13** εντοπίστηκαν κατόπιν ελέγχων στις πύλες εισόδου της χώρας . Η κατανομή των **2.457** νέων εγχώριων κρουσμάτων ανά Περιφερειακή Ενότητα παρουσιάζεται στον κατωτέρω πίνακα.<sup>2</sup>

Πίνακας 2: Ημερήσιος αριθμός και κρούσματα ανά 100.000 πληθυσμού επιβεβαιωμένων εγχώριων κρουσμάτων COVID-19 ανά περιφερειακή ενότητα στις 24 Ιουλίου 2021 <sup>3</sup>

ΠΕΡΙΦΕΡΕΙΑΚΗ ΕΝΟΤΗΤΑ	ΚΡΟΥΣΜΑΤΑ	ΜΕΣΟΣ ΟΡΟΣ ΚΡΟΥΣΜΑΤΩΝ		ΠΕΡΙΦΕΡΕΙΑΚΗ ΕΝΟΤΗΤΑ	ΚΡΟΥΣΜΑΤΑ	ΜΕΣΟΣ ΟΡΟΣ ΚΡΟΥΣΜΑΤΩΝ	
		ΤΩΝ ΤΕΛΕΥΤΑΙΩΝ 7 ΗΜΕΡΩΝ	ΚΡΟΥΣΜΑΤΑ ΑΝΑ 100000 ΠΛΗΘΥΣΜΟ			ΤΩΝ ΤΕΛΕΥΤΑΙΩΝ 7 ΗΜΕΡΩΝ	ΚΡΟΥΣΜΑΤΑ ΑΝΑ 100000 ΠΛΗΘΥΣΜΟ
ΑΙΤΩΛΟΑΚΑΡΝΑΝΙΑΣ	11	13,29	5,22	ΛΑΚΩΝΙΑΣ	9	6,14	10,1
ΑΝΑΤΟΛΙΚΗΣ ΑΤΤΙΚΗΣ	94	97,71	18,71	ΛΑΡΙΣΑΣ	45	42,57	15,83
ΑΝΔΡΟΥ	1	1,43	10,84	ΛΑΣΙΘΙΟΥ	8	18,00	10,61
ΑΡΓΟΛΙΔΑΣ	20	16,00	20,61	ΛΕΣΒΟΥ	6	9,86	6,94
ΑΡΚΑΔΙΑΣ	7	11,57	8,08	ΛΕΥΚΑΔΑΣ	14	6,00	59,09
ΑΧΑΪΑΣ	51	53,57	16,44	ΛΗΜΝΟΥ	2	2,00	11,59
ΒΟΙΩΤΙΑΣ	19	20,86	16,11	ΜΑΓΝΗΣΙΑΣ	21	22,29	11,05
ΒΟΡΕΙΟΥ ΤΟΜΕΑ ΑΘΗΝΩΝ	131	123,71	22,14	ΜΕΣΣΗΝΙΑΣ	41	26,29	25,63
ΓΡΕΒΕΝΩΝ	3	3,29	9,45	ΜΗΛΟΥ	1	2,86	10,07
ΔΡΑΜΑΣ	11	8,29	11,19	ΜΥΚΟΝΟΥ	20	26,00	197,36
ΔΥΤΙΚΗΣ ΑΤΤΙΚΗΣ	18	30,57	11,19	ΝΑΞΟΥ	7	5,29	33,59
ΔΥΤΙΚΟΥ ΤΟΜΕΑ ΑΘΗΝΩΝ	141	137,14	28,79	ΝΗΣΩΝ	25	19,57	33,49
ΕΒΡΟΥ	15	17,29	10,14	ΝΟΤΙΟΥ ΤΟΜΕΑ ΑΘΗΝΩΝ	146	140,43	27,56
ΕΥΒΟΙΑΣ	39	33,86	18,5	ΞΑΝΘΗΣ	5	5,29	4,5
ΕΥΡΥΤΑΝΙΑΣ	2	0,86	9,96	ΠΑΡΟΥ	24	20,14	160,79
ΖΑΚΥΝΘΟΥ	18	14,71	44,16	ΠΕΙΡΑΙΩΣ	151	151,57	33,63
ΗΛΕΙΑΣ	7	11,29	4,39	ΠΕΛΛΑΣ	14	7,43	10,02
ΗΜΑΘΙΑΣ	9	9,14	6,4	ΠΕΡΙΦΕΡΕΙΑΣ	14	8,29	11,05
ΗΡΑΚΛΕΙΟΥ	129	101,71	42,23	ΠΡΕΒΕΖΑΣ	4	3,86	6,96
ΘΕΣΣΑΛΟΝΙΚΗΣ	245	198,43	22,07	ΡΕΘΥΜΝΟΥ	44	57,71	51,4
ΘΗΡΑΣ	14	22,00	74,14	ΡΟΔΟΥ	2	4,00	1,79
ΙΩΑΝΝΙΝΩΝ	33	27,14	19,65	ΡΟΔΟΥ	51	37,71	42,56
ΚΑΒΑΛΑΣ	17	10,14	13,61	ΣΑΜΟΥ	3	2,71	9,1
ΚΑΛΥΜΝΟΥ	5	5,29	16,98	ΣΕΡΡΩΝ	11	12,14	6,23
ΚΑΡΔΙΤΣΑΣ	4	21,71	3,52	ΣΠΟΡΑΔΩΝ	3	1,71	21,74
ΚΑΡΠΑΘΟΥ	2	0,57	27,36	ΣΥΡΟΥ	4	2,71	18,6
ΚΑΣΤΟΡΙΑΣ	2	2,71	3,97	ΤΗΝΟΥ	17	4,86	196,85
ΚΕΑΣ - ΚΥΘΝΟΥ	1	0,14	25,57	ΤΡΙΚΑΛΩΝ	15	14,14	11,44
ΚΕΝΤΡΙΚΟΥ ΤΟΜΕΑ ΑΘΗΝΩΝ	279	241,29	27,1	ΦΘΙΩΤΙΔΑΣ	9	11,14	5,69
ΚΕΡΚΥΡΑΣ	20	22,43	19,16	ΦΛΩΡΙΝΑΣ	15	11,57	29,17
ΚΕΦΑΛΛΗΝΙΑΣ	3	3,57	8,38	ΦΩΚΙΔΑΣ	3	4,71	7,44
ΚΙΛΙΚΙΑΣ	9	5,14	11,19	ΧΑΛΚΙΔΙΚΗΣ	19	17,14	17,94
ΚΟΖΑΝΗΣ	36	24,71	23,97	ΧΑΝΙΩΝ	78	51,86	49,81
ΚΟΡΙΝΘΙΑΣ	54	46,57	37,22	ΧΙΟΥ	18	10,71	34,17
ΚΩ	18	14,57	52,33	ΥΠΟ ΔΙΕΡΕΥΝΗΣΗ	132		

<sup>2</sup> Η παρούσα κατανομή δύναται να τροποποιηθεί ανάλογα τα διαθέσιμα επιδημιολογικά δεδομένα, αναγράφονται μόνο οι ΠΕ με καταγεγραμμένα κρούσματα

<sup>3</sup> Ο υπολογισμός των κρουσμάτων ανά 100.000 πληθυσμού πραγματοποιείται με βάση τον μόνιμο πληθυσμό.

**Δείγματα που έχουν ελεγχθεί:** Από την 1η Ιανουαρίου 2020 μέχρι σήμερα, στα εργαστήρια που διενεργούν ελέγχους για τον νέο κορωνοϊό (SARS-CoV-2) και που δηλώνουν συστηματικά το σύνολο των δειγμάτων που ελέγχουν, έχουν συνολικά ελεγχθεί **5.719.829** κλινικά δείγματα ενώ από Μονάδες Υγείας και Κλιμάκια του ΕΟΔΥ που διενεργούν ελέγχους Rapid Ag έχουν ελεγχθεί **6.460.717** δείγματα. Ο μέσος όρος του επημετέρου είναι **75.355** δειγματοληπτικοί έλεγχοι.

**Αυτοδιαγνωστικοί έλεγχοι (Self-tests):** Έως 23 Ιουλίου 2021, έχουν καταγραφεί ηλεκτρονικά **29.484.510** δηλώσεις αποτελέσματος αυτοδιαγνωστικού ελέγχου, ενώ **721.857** άτομα προσήλθαν για επανέλεγχο.

**Μαζικές Δειγματοληψίες ΕΟΔΥ:** Στις 23 Ιουλίου 2021, πραγματοποιήθηκαν 144 δράσεις δειγματοληπτικών ελέγχων από τις Κινητές Ομάδες Υγείας (ΚΟΜΥ) του ΕΟΔΥ, στις οποίες διενεργήθηκαν 27.960 έλεγχοι Rapid Ag και ανευρέθησαν 528 θετικά (1,89%).

**Διάγραμμα 5: Ελεγχθέντα δείγματα COVID-19, 24 Ιουλίου 2021**

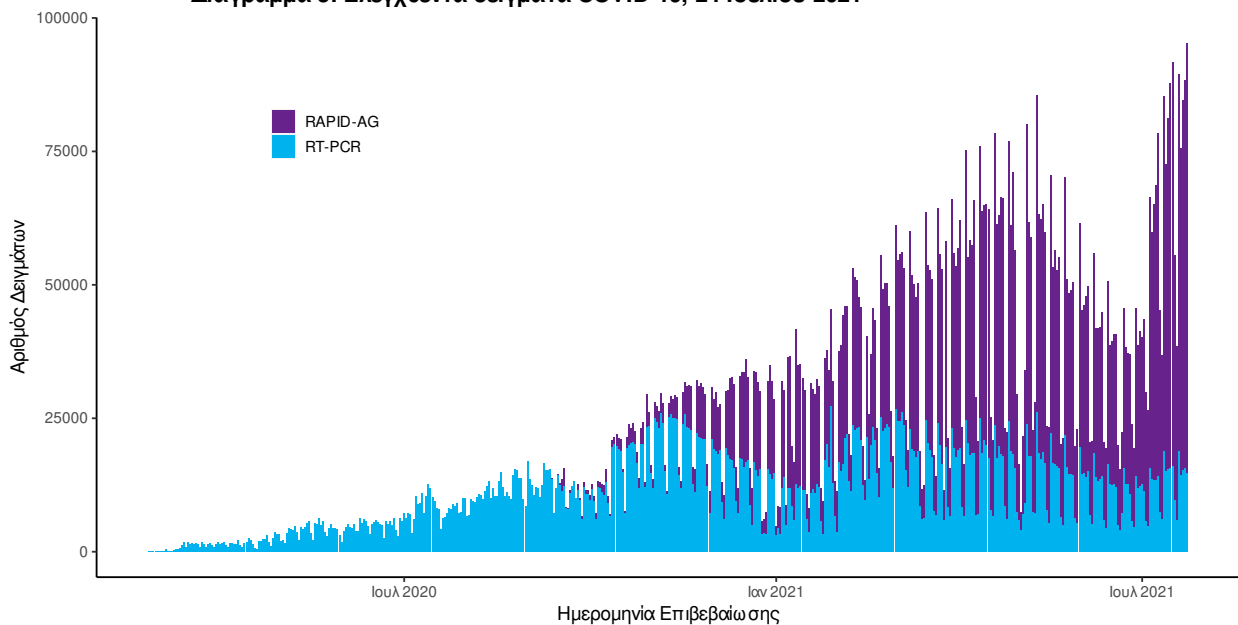

**Διάγραμμα 6: Ελεγχθέντα δείγματα αυτοδιαγνωστικών ελέγχων COVID-19, 24 Ιουλίου 2021**

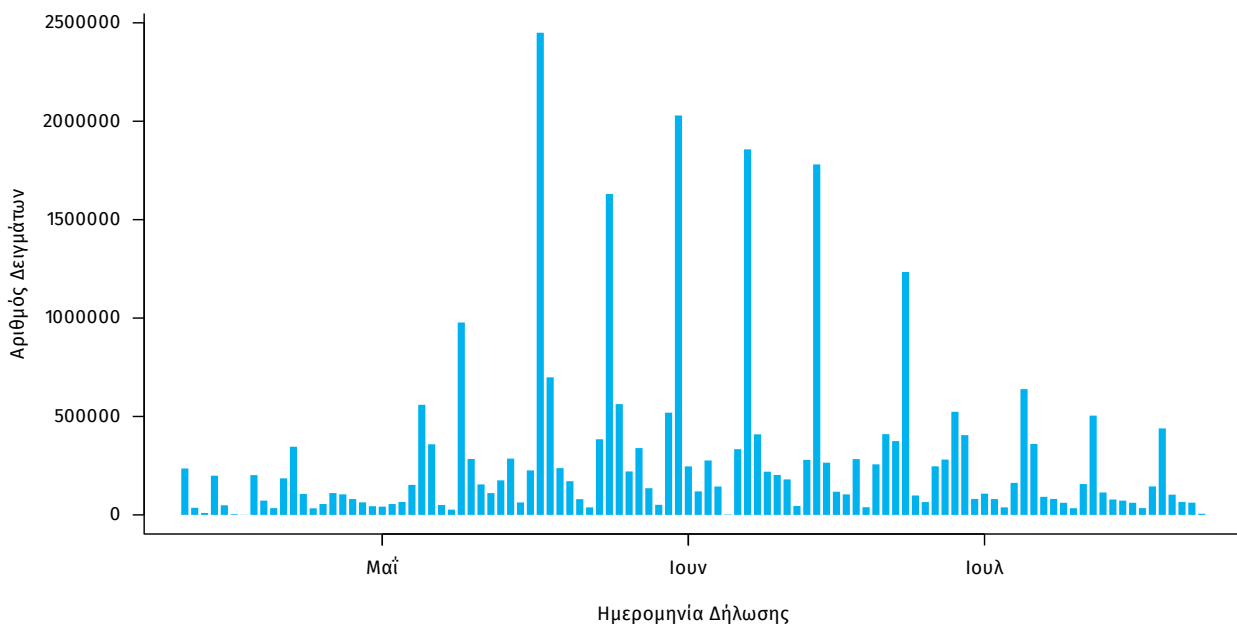

**Γεωγραφική διασπορά:** Ο χάρτης αποτυπώνει τη γεωγραφική κατανομή των συνολικών κρουσμάτων COVID-19 (από την αρχή της επιδημίας) ανά Περιφερειακή Ενότητα της χώρας, με βάση την δηλωθείσα διεύθυνση μόνιμης κατοικίας του ασθενούς, ή τη διεύθυνση προσωρινής διαμονής για τους τουρίστες και άλλους προσωρινά διαμένοντες στην Ελλάδα. Συμπεριλαμβάνονται τόσο κρούσματα με ιστορικό ταξιδιού (“εισαγόμενα”) όσο και κρούσματα με πιθανή εγχώρια μετάδοση.

**Διάγραμμα 7: Χάρτης αθροιστικής επίπτωσης επιβεβαιωμένων κρουσμάτων COVID-19, 24 Ιουλίου 2021**

Με βάση τον τόπο μόνιμης κατοικίας, ή προσωρινής διαμονής (για τους προσωρινά διαμένοντες)

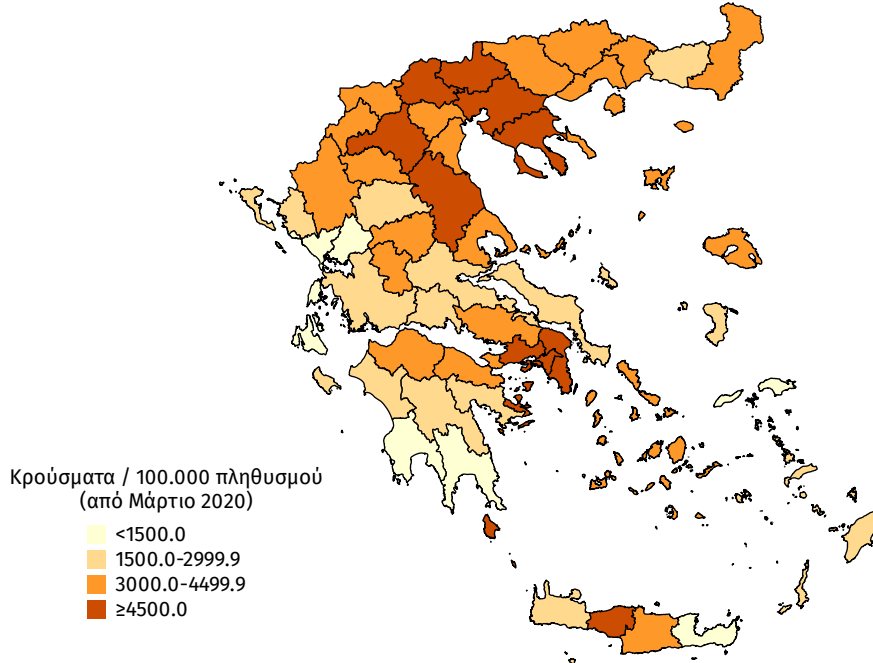

**Διάγραμμα 8: Χάρτης επίπτωσης τελευταίων δεκατεσσάρων ημερών επιβεβαιωμένων κρουσμάτων COVID-19, 24 Ιουλίου 2021**

Με βάση τον τόπο μόνιμης κατοικίας, ή προσωρινής διαμονής (για τους προσωρινά διαμένοντες)

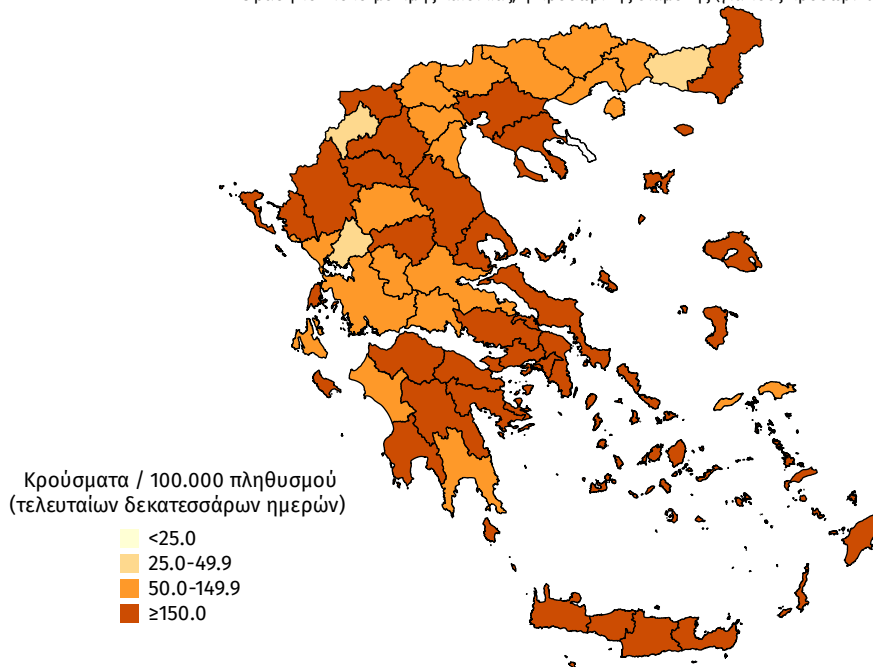

**Παράρτημα 1: Επιδημικές καμπύλες κρουσμάτων COVID-19 με βάση την δηλωθείσα διεύθυνση μόνιμης κατοικίας του κρούσματος ή τη διεύθυνση προσωρινής διαμονής για τους τουρίστες και άλλους προσωρινά διαμένοντες στην Ελλάδα. Συμπεριλαμβάνονται τόσο κρούσματα με ιστορικό ταξιδιού όσο και κρούσματα με πιθανή εγχώρια μετάδοση.**

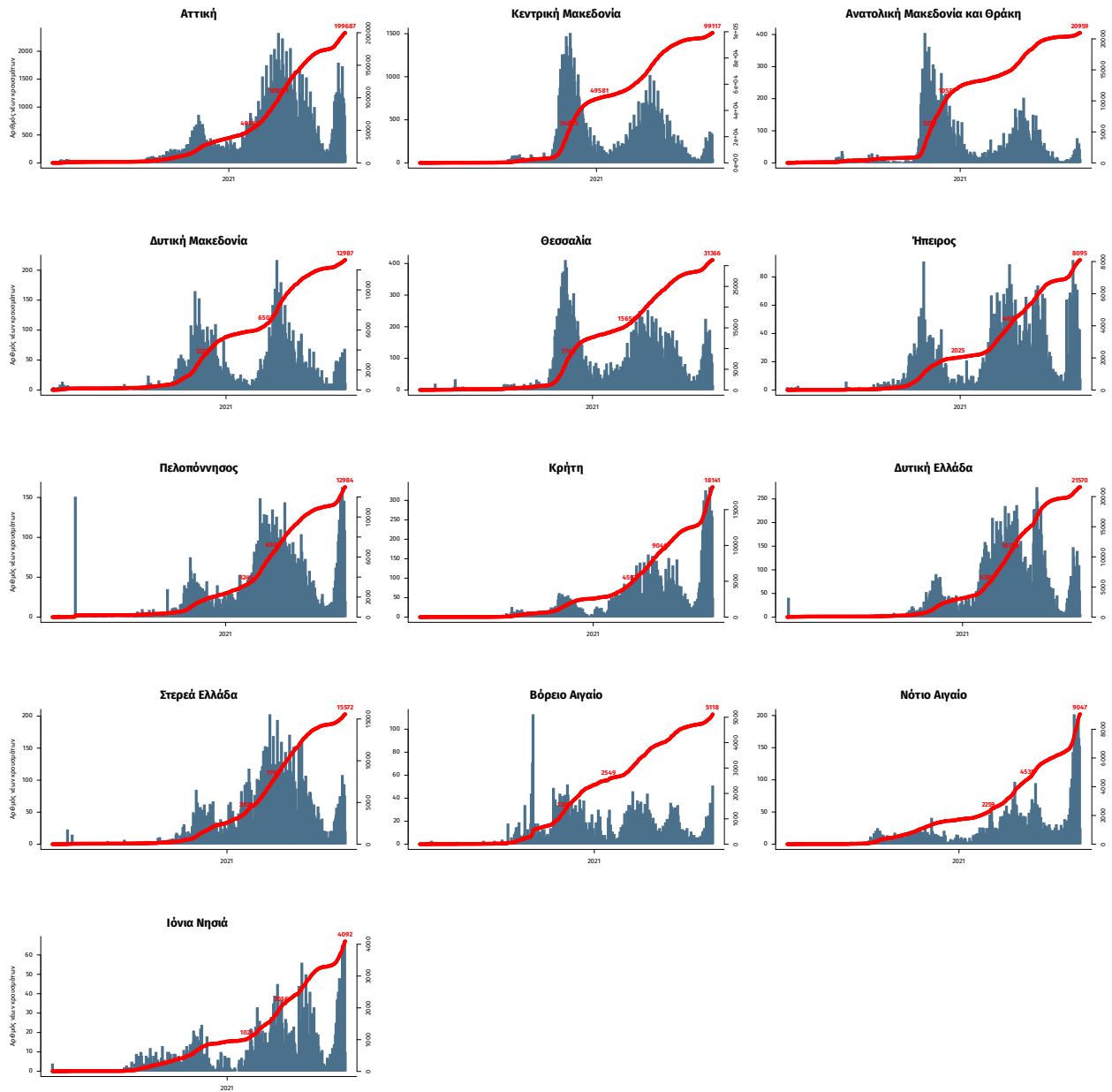

Σημ.: οι στήλες εκφράζουν τον αριθμό νέων κρουσμάτων με βάση την ημερομηνία λήψης εργαστηριακού δείγματος, και όχι με βάση την ημερομηνία ανακοίνωσης των κρουσμάτων.