



ΕΘΝΙΚΟΣ ΟΡΓΑΝΙΣΜΟΣ
ΔΗΜΟΣΙΑΣ ΥΓΕΙΑΣ

Ημερήσια έκθεση επιδημιολογικής επιτήρησης λοίμωξης από το νέο κορωνοϊό (COVID-19) ISO WEEK 28

Δεδομένα έως 21 Ιουλίου 2021, ώρα 15:00

Εισαγωγή

Τα στοιχεία που παρουσιάζονται αφορούν περιστατικά από την επιδημιολογική επιτήρηση της νόσου από το νέο κορωνοϊό (COVID-19), με βάση τα δεδομένα που έχουν δηλωθεί στον ΕΟΔΥ και καταγραφεί μέχρι τις 21 Ιουλίου 2021 (ώρα 15:00).

Τα **νέα εργαστηριακά επιβεβαιωμένα κρούσματα** της νόσου που καταγράφηκαν τις τελευταίες 24 ώρες είναι **2.972**, εκ των οποίων **19** εντοπίστηκαν κατόπιν ελέγχων στις πύλες εισόδου της χώρας. Ο **συνολικός αριθμός** των κρουσμάτων ανέρχεται σε **466.441** (ημερήσια μεταβολή +0.6%), εκ των οποίων **51.2% άνδρες**.¹ Με βάση τα επιβεβαιωμένα κρούσματα των τελευταίων 7 ημερών, 131 θεωρούνται σχετιζόμενα με ταξίδι από το εξωτερικό και 1.275 είναι σχετιζόμενα με ήδη γνωστό κρούσμα.

Το R_t για την επικράτεια βάσει των κρουσμάτων εκτιμάται σε **1.23 (95% CrI: 0.98 - 1.48)**

Ημερήσια εξέλιξη της πανδημίας: Η ημερήσια κατανομή των επιβεβαιωμένων κρουσμάτων είναι η ακόλουθη (η γραμμή παριστάνει την συνολική, αθροιστική κατανομή των κρουσμάτων).

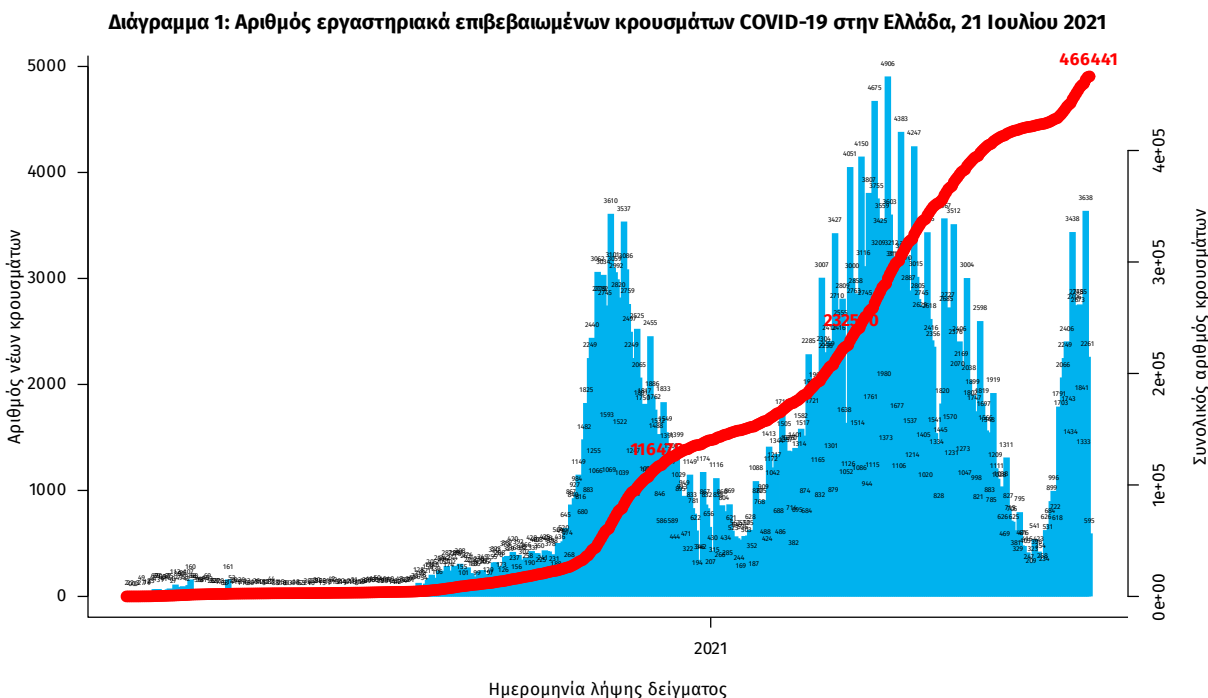

Σημ.: οι στήλες στο Διάγραμμα 1 εκφράζουν τον αριθμό νέων κρουσμάτων με βάση την ημερομηνία λήψης εργαστηριακού δείγματος, και όχι με βάση την ημερομηνία ανακοίνωσης των κρουσμάτων.

¹ Ο συνολικός αριθμός επιβεβαιωμένων κρουσμάτων έχει αναθεωρηθεί κατόπιν ελέγχου των δεδομένων.

Οι νέοι **θάνατοι** ασθενών με COVID-19 είναι **3**, ενώ από την έναρξη της επιδημίας έχουν καταγραφεί συνολικά **12.870 θάνατοι**. Το 95.1% είχε υποκείμενο νόσημα ή/και ηλικία 70 ετών και άνω.

Διάγραμμα 2: Αριθμός εργαστηριακά επιβεβαιωμένων θανάτων με COVID-19 στην Ελλάδα, 21 Ιουλίου 2021

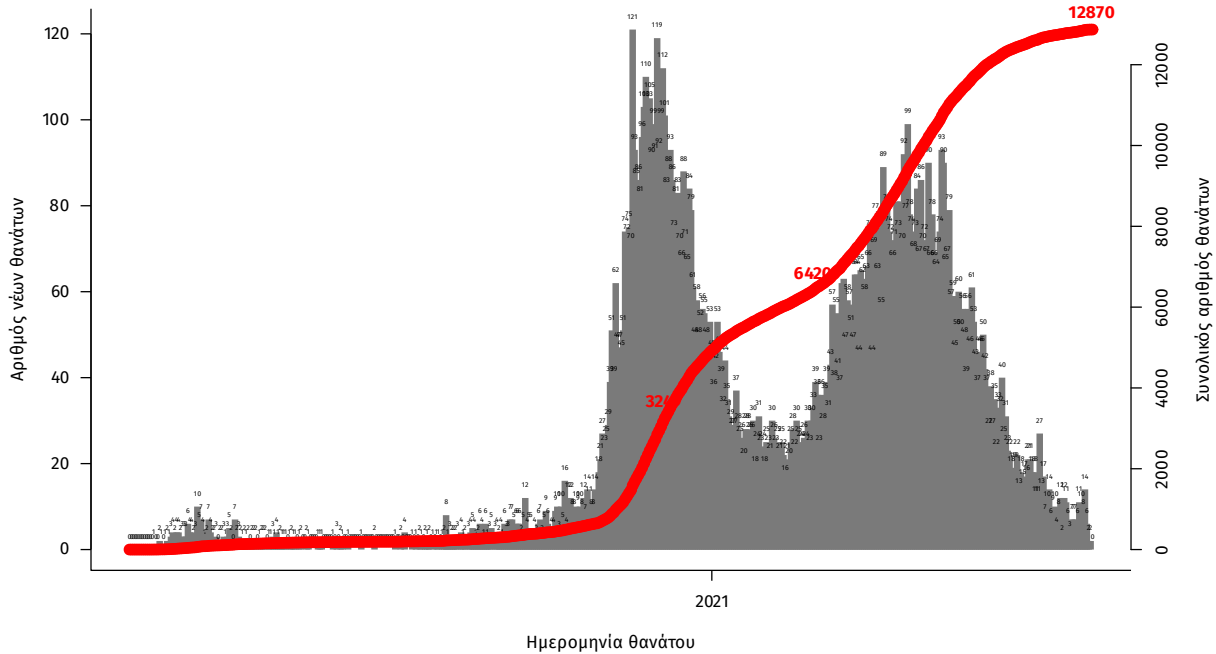

Σημ.: οι στήλες στο Διάγραμμα 2 εκφράζουν τον αριθμό νέων θανάτων με βάση την ημερομηνία θανάτου

Η διαχρονική εξέλιξη των συνολικών κρουσμάτων και συνολικού αριθμού των θανάτων ασθενών COVID-19 παρουσιάζεται στο ακόλουθο διάγραμμα.

Διάγραμμα 3: Διαχρονική εξέλιξη εργαστηριακά επιβεβαιωμένων κρουσμάτων και θανάτων

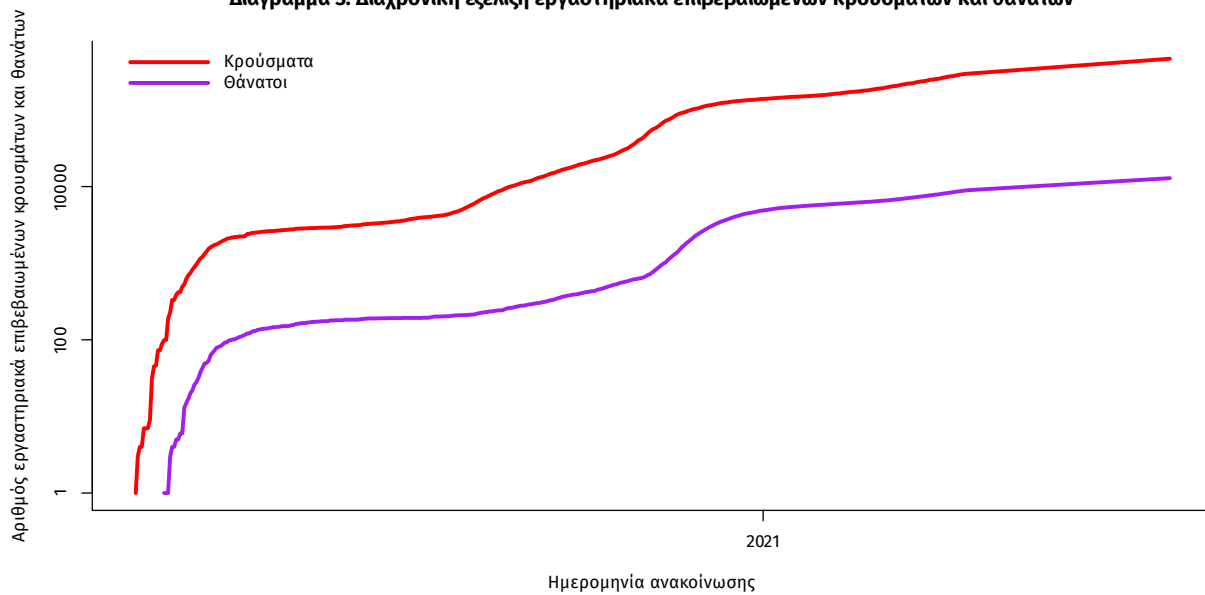

Σημ.: ευθεία γραμμή υποδηλώνει εκθετικό ρυθμό αύξησης της ασθένειας (σε λογαριθμική κλίμακα)

Ο αριθμός των ασθενών που νοσηλεύονται **διασωληνωμένοι** είναι **125** (60.8% άνδρες). Η **διάμεση ηλικία** τους είναι **65** έτη. Το 89.6% έχει υποκείμενο νόσημα ή/και ηλικία 70 ετών και άνω. Από την αρχή της πανδημίας έχουν εξέλθει από τις ΜΕΘ **2.770** ασθενείς. Οι εισαγωγές² νέων ασθενών Covid-19 στα νοσοκομεία της επικράτειας είναι **161** (ημερησία μεταβολή **+18.38%**). Ο μέσος όρος εισαγωγών του επταημέρου είναι **129** ασθενείς. Η διάμεση ηλικία των κρουσμάτων είναι **41** έτη (εύρος 0.2 έως 106 έτη), ενώ η διάμεση ηλικία των θανόντων είναι **78** έτη (εύρος 0.2 έως 106 έτη).

Διάγραμμα 4: Ηλικιακή Κατανομή κρουσμάτων, νοσηλευόμενων στις ΜΕΘ και ασθενών που απεβίωσαν από την αρχή της πανδημίας



Ακολουθώς παρουσιάζεται η ηλικιακή κατανομή των (α) συνολικών κρουσμάτων, (β) των περιστατικών που κατέληξαν σε θάνατο και (γ) των ασθενών που νοσηλεύονται διασωληνωμένοι:

Πίνακας 1: Ηλικιακή κατανομή επιβεβαιωμένων κρουσμάτων COVID-19

	Σύνολο κρουσμάτων COVID-19*	Θάνατοι ασθενών με COVID-19	Νοσηλευόμενοι διασωληνωθέντες
Σύνολο			
0 – 17 ετών	45544 (9.9%)	3 (0.0%)	0 (0.0%)
18 – 39 ετών	169176 (36.7%)	89 (0.7%)	3 (2.4%)
40 – 64 ετών	180907 (39.2%)	2016 (15.7%)	56 (44.8%)
65 και άνω	65949 (14.3%)	10762 (83.6%)	66 (52.8%)
Άνδρες			
0 – 17 ετών	23941 (10.1%)	1 (0.0%)	0 (0.0%)
18 – 39 ετών	89574 (38.0%)	71 (1.0%)	0 (0.0%)
40 – 64 ετών	91030 (38.6%)	1367 (18.5%)	36 (47.4%)
65 και άνω	31452 (13.3%)	5956 (80.5%)	40 (52.6%)
Γυναίκες			
0 – 17 ετών	21601 (9.6%)	2 (0.0%)	0 (0.0%)
18 – 39 ετών	79593 (35.3%)	18 (0.3%)	3 (6.1%)
40 – 64 ετών	89863 (39.8%)	649 (11.9%)	20 (40.8%)
65 και άνω	34491 (15.3%)	4806 (87.8%)	26 (53.1%)

* Τα στοιχεία αφορούν τα κρούσματα εκείνα για τα οποία είναι γνωστή και επιβεβαιωμένη η ηλικία τους

²τα δεδομένα αφορούν τις εισαγωγές της προηγούμενης μέρας που έχουν δηλωθεί στο ΕΚΑΒ.

Κατανομή ανακωινωθέντων εγχώριων κρουσμάτων: Από το σύνολο των **2.972 νέων** κρουσμάτων του νέου ιού στη χώρα **28** είναι εισαγόμενα εκ των οποίων **19** εντοπίστηκαν κατόπιν ελέγχων στις πύλες εισόδου της χώρας . Η κατανομή των **2.944** νέων εγχώριων κρουσμάτων ανά Περιφερειακή Ενότητα παρουσιάζεται στον κατωτέρω πίνακα.³

Πίνακας 2: Ημερήσιος αριθμός και κρούσματα ανά 100.000 πληθυσμού επιβεβαιωμένων εγχώριων κρουσμάτων COVID-19 ανά περιφερειακή ενότητα στις 21 Ιουλίου 2021. ⁴

ΠΕΡΙΦΕΡΕΙΑΚΗ ΕΝΟΤΗΤΑ	ΚΡΟΥΣΜΑΤΑ	ΜΕΣΟΣ ΟΡΟΣ ΚΡΟΥΣΜΑΤΩΝ ΤΩΝ ΤΕΛΕΥΤΑΙΩΝ 7 ΗΜΕΡΩΝ		ΚΡΟΥΣΜΑΤΑ ΑΝΑ 100000 ΠΛΗΘΥΣΜΟ	ΠΕΡΙΦΕΡΕΙΑΚΗ ΕΝΟΤΗΤΑ	ΚΡΟΥΣΜΑΤΑ	ΜΕΣΟΣ ΟΡΟΣ ΚΡΟΥΣΜΑΤΩΝ ΤΩΝ ΤΕΛΕΥΤΑΙΩΝ 7 ΗΜΕΡΩΝ		ΚΡΟΥΣΜΑΤΑ ΑΝΑ 100000 ΠΛΗΘΥΣΜΟ
		ΚΡΟΥΣΜΑΤΩΝ ΤΩΝ ΤΕΛΕΥΤΑΙΩΝ 7 ΗΜΕΡΩΝ	ΚΡΟΥΣΜΑΤΩΝ ΤΩΝ ΤΕΛΕΥΤΑΙΩΝ 7 ΗΜΕΡΩΝ						
ΑΙΤΩΛΟΑΚΑΡΝΑΝΙΑΣ	17	12,29	8,06		ΛΑΚΩΝΙΑΣ	6	4,43	6,73	
ΑΝΑΤΟΛΙΚΗΣ ΑΤΤΙΚΗΣ	136	103,71	27,07		ΛΑΡΙΣΑΣ	48	48,71	16,88	
ΑΝΔΡΟΥ	3	2,00	32,53		ΛΑΣΙΘΙΟΥ	19	20,71	25,21	
ΑΡΓΟΛΙΔΑΣ	17	15,00	17,52		ΛΕΣΒΟΥ	8	10,43	9,26	
ΑΡΚΑΔΙΑΣ	13	9,86	15		ΛΕΥΚΑΔΑΣ	1	1,71	4,22	
ΑΡΤΑΣ	4	1,57	5,89		ΛΗΜΝΟΥ	5	1,29	28,97	
ΑΧΑΪΑΣ	81	51,57	26,1		ΜΑΓΝΗΣΙΑΣ	23	26,71	12,1	
ΒΟΙΩΤΙΑΣ	29	15,57	24,59		ΜΕΣΣΗΝΙΑΣ	32	21,57	20,01	
ΒΟΡΕΙΟΥ ΤΟΜΕΑ ΑΘΗΝΩΝ	160	126,86	27,04		ΜΗΛΟΥ	2	3,43	20,14	
ΓΡΕΒΕΝΩΝ	1	3,71	3,15		ΜΥΚΟΝΟΥ	39	30,29	384,84	
ΔΡΑΜΑΣ	12	5,86	12,21		ΝΑΞΟΥ	8	5,14	38,39	
ΔΥΤΙΚΗΣ ΑΤΤΙΚΗΣ	41	31,57	25,48		ΝΗΣΩΝ	27	15,71	36,17	
ΔΥΤΙΚΟΥ ΤΟΜΕΑ ΑΘΗΝΩΝ	215	133,14	43,91		ΝΟΤΙΟΥ ΤΟΜΕΑ ΑΘΗΝΩΝ	171	144,00	32,27	
ΕΒΡΟΥ	23	17,00	15,55		ΞΑΝΘΗΣ	6	3,00	5,39	
ΕΒΟΙΑΣ	40	30,29	18,97		ΠΑΡΟΥ	43	24,14	288,09	
ΕΥΡΥΤΑΝΙΑΣ	3	0,57	14,94		ΠΕΙΡΑΙΩΣ	186	145,86	41,43	
ΖΑΚΥΝΘΟΥ	17	10,43	41,71		ΠΕΛΛΑΣ	16	6,71	11,45	
ΗΛΕΙΑΣ	15	13,86	9,42		ΠΙΕΡΙΑΣ	14	7,86	11,05	
ΗΜΑΘΙΑΣ	13	7,43	9,25		ΠΡΕΒΕΖΑΣ	4	4,29	6,96	
ΗΡΑΚΛΕΙΟΥ	90	97,57	29,46		ΡΕΘΥΜΝΟΥ	87	63,86	101,62	
ΘΕΣΣΑΛΟΝΙΚΗΣ	7	9,86	16,06		ΡΟΔΟΠΗΣ	3	2,86	2,68	
ΘΗΡΑΣ	28	20,00	148,28		ΡΟΔΟΥ	48	29,00	40,06	
ΙΩΑΝΝΙΝΩΝ	36	31,00	21,44		ΣΑΜΟΥ	2	1,71	6,06	
ΚΑΒΑΛΑΣ	7	6,29	5,6		ΣΕΡΡΩΝ	21	10,71	11,9	
ΚΑΛΥΜΝΟΥ	10	4,71	33,95		ΣΠΟΡΑΔΩΝ	2	1,57	14,49	
ΚΑΡΔΙΤΣΑΣ	22	27,57	19,38		ΣΥΡΟΥ	3	2,00	13,95	
ΚΑΡΠΑΘΟΥ	2	0,29	27,36		ΤΗΝΟΥ	2	1,57	23,16	
ΚΑΣΤΟΡΙΑΣ	2	1,86	3,97		ΤΡΙΚΑΛΩΝ	17	12,29	12,97	
ΚΕΝΤΡΙΚΟΥ ΤΟΜΕΑ ΑΘΗΝΩΝ	330	244,43	32,05		ΦΘΙΩΤΙΔΑΣ	12	8,29	7,58	
ΚΕΡΚΥΡΑΣ	31	20,71	29,7		ΦΛΩΡΙΝΑΣ	13	7,71	25,28	
ΚΕΦΑΛΛΗΝΙΑΣ	3	2,57	8,38		ΦΩΚΙΔΑΣ	5	4,29	12,39	
ΚΙΛΚΙΣ	6	2,86	7,46		ΧΑΛΚΙΔΙΚΗΣ	16	12,86	15,11	
ΚΟΖΑΝΗΣ	19	19,14	12,65		ΧΑΝΙΩΝ	59	43,29	37,68	
ΚΟΡΙΝΘΙΑΣ	80	49,00	55,14		ΧΙΟΥ	13	5,71	24,68	
ΚΩ	22	12,14	63,96		ΥΠΟ ΔΙΕΡΕΥΝΗΣΗ	212			

³ Η παρούσα κατανομή δύναται να τροποποιηθεί ανάλογα τα διαθέσιμα επιδημιολογικά δεδομένα, αναγράφονται μόνο οι ΠΕ με καταγεγραμμένα κρούσματα

⁴ Ο υπολογισμός των κρουσμάτων ανά 100.000 πληθυσμού πραγματοποιείται με βάση τον μόνιμο πληθυσμό.

Δείγματα που έχουν ελεγχθεί: Από την 1η Ιανουαρίου 2020 μέχρι σήμερα, στα εργαστήρια που διενεργούν ελέγχους για τον νέο κορωνοϊό (SARS-CoV-2) και που δηλώνουν συστηματικά το σύνολο των δειγμάτων που ελέγχουν, έχουν συνολικά ελεγχθεί **5.674.056** κλινικά δείγματα ενώ από Μονάδες Υγείας και Κλιμάκια του ΕΟΔΥ που διενεργούν ελέγχους Rapid Ag έχουν ελεγχθεί **6.238.222** δείγματα. Ο μέσος όρος του επημετέρου είναι **74.290** δειγματοληπτικοί έλεγχοι.

Αυτοδιαγνωστικοί έλεγχοι (Self-tests): Έως 20 Ιουλίου 2021, έχουν καταγραφεί ηλεκτρονικά **29.261.358** δηλώσεις αποτελέσματος αυτοδιαγνωστικού ελέγχου. Από τα **677.282** άτομα που προσήλθαν για επανέλεγχο, έχουν καταγραφεί **55.691** θετικά αποτελέσματα.

Μαζικές Δειγματοληψίες ΕΟΔΥ: Στις 20 Ιουλίου 2021, πραγματοποιήθηκαν 135 δράσεις δειγματοληπτικών ελέγχων από τις Κινητές Ομάδες Υγείας (ΚΟΜΥ) του ΕΟΔΥ, στις οποίες διενεργήθηκαν 21.641 έλεγχοι Rapid Ag και ανευρέθηκαν 500 θετικά (2,31%).

Διάγραμμα 5: Ελεγχθέντα δείγματα COVID-19, 21 Ιουλίου 2021

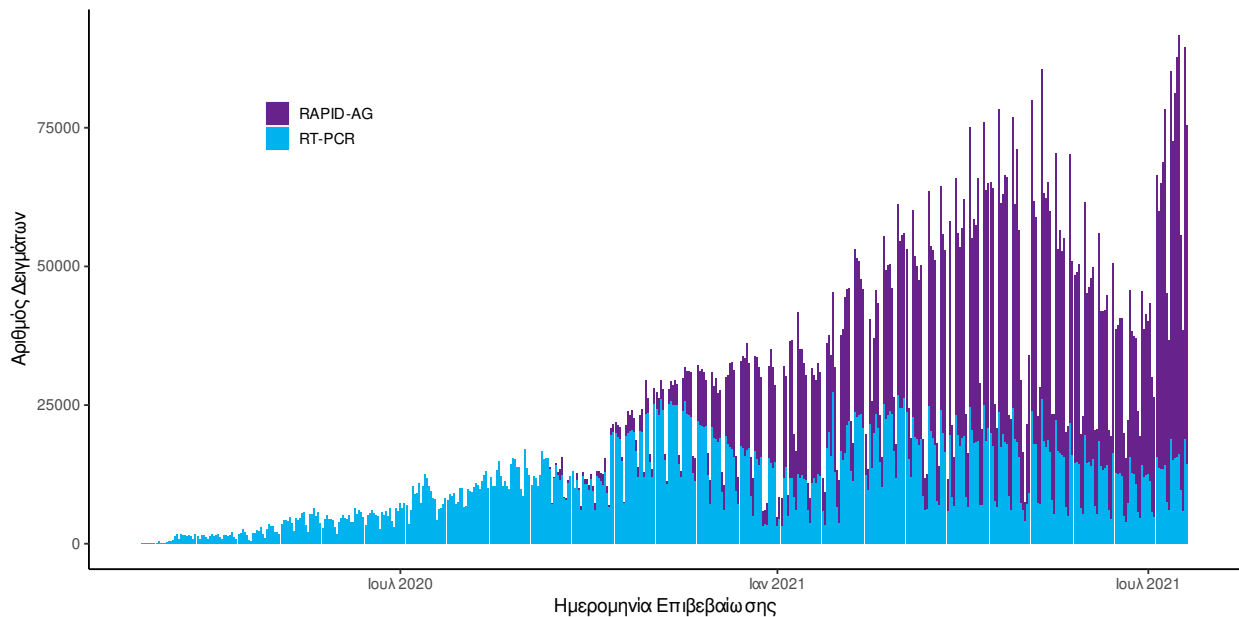

Διάγραμμα 6: Ελεγχθέντα δείγματα αυτοδιαγνωστικών ελέγχων COVID-19, 21 Ιουλίου 2021

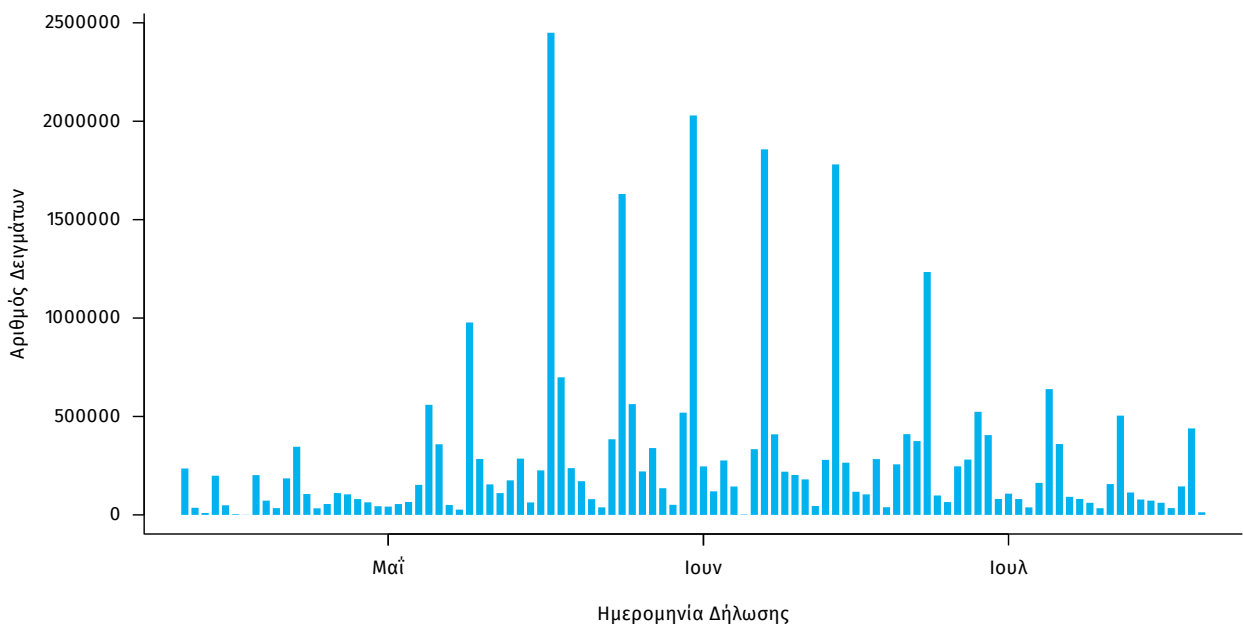

Γεωγραφική διασπορά: Ο χάρτης αποτυπώνει τη γεωγραφική κατανομή των συνολικών κρουσμάτων COVID-19 (από την αρχή της επιδημίας) ανά Περιφερειακή Ενότητα της χώρας, με βάση την δηλωθείσα διεύθυνση μόνιμης κατοικίας του ασθενούς, ή τη διεύθυνση προσωρινής διαμονής για τους τουρίστες και άλλους προσωρινά διαμένοντες στην Ελλάδα. Συμπεριλαμβάνονται τόσο κρούσματα με ιστορικό ταξιδιού (“εισαγόμενα”) όσο και κρούσματα με πιθανή εγχώρια μετάδοση.

Διάγραμμα 7: Χάρτης αθροιστικής επίπτωσης επιβεβαιωμένων κρουσμάτων COVID-19, 21 Ιουλίου 2021

Με βάση τον τόπο μόνιμης κατοικίας, ή προσωρινής διαμονής (για τους προσωρινά διαμένοντες)

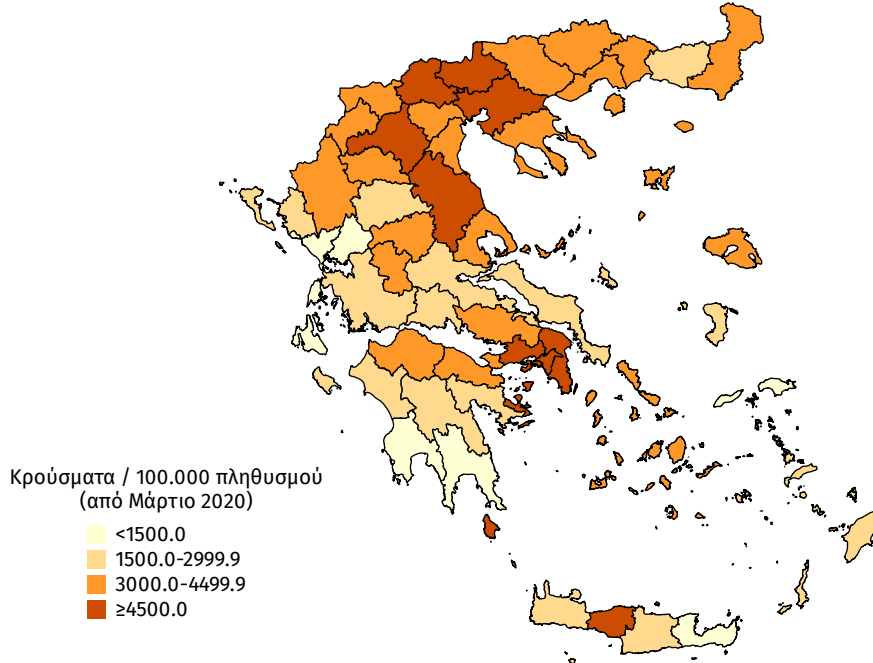

Διάγραμμα 8: Χάρτης επίπτωσης τελευταίων δεκατεσσάρων ημερών επιβεβαιωμένων κρουσμάτων COVID-19, 21 Ιουλίου 2021

Με βάση τον τόπο μόνιμης κατοικίας, ή προσωρινής διαμονής (για τους προσωρινά διαμένοντες)

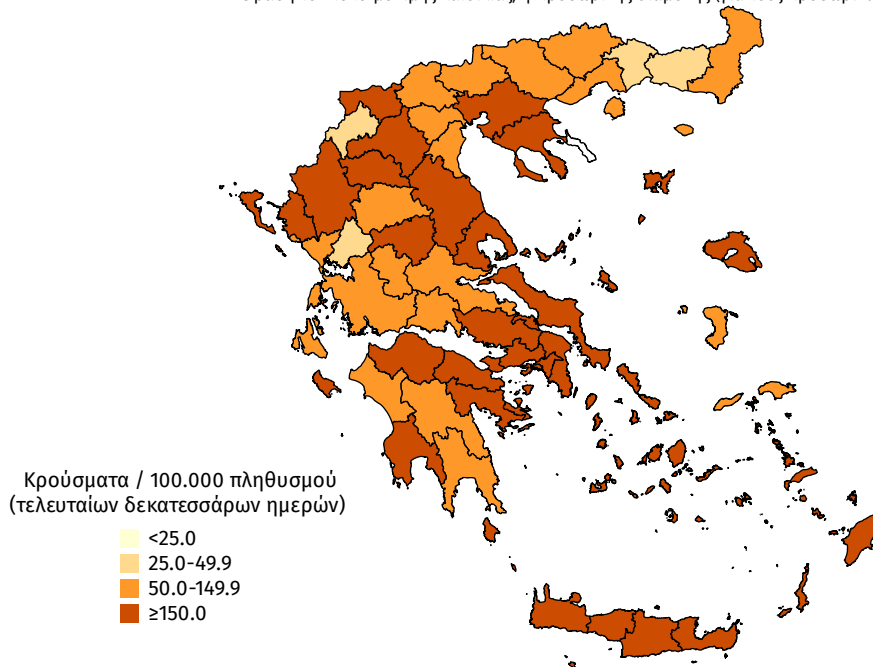

Συγκεντρωτικά στοιχεία της εβδομάδας 12 Ιουλίου 2021 - 18 Ιουλίου 2021 (2021-W28)

Την εβδομάδα 12 Ιουλίου 2021 - 18 Ιουλίου 2021 (2021-W28) το ποσοστό θετικότητας ήταν **3.41%** σε σύνολο **512.794** εργαστηριακών ελέγχων (RT-PCR/Rapid-Ag) και **0.81%** σε σύνολο **1.008.857** αυτοδιαγνωστικών ελέγχων. Στο σύνολο των ελέγχων, το ποσοστό θετικότητας ήταν **1.26%**.

Πίνακας 3: Ποσοστό θετικότητας στο σύνολο των ελέγχων ανά Περιφερειακή Ενότητα με δεδομένα από 12 Ιουλίου 2021 έως 18 Ιουλίου 2021 (2021-W28)

ΠΕΡΙΦΕΡΕΙΑΚΗ ΕΝΟΤΗΤΑ	ΠΟΣΟΣΤΟ ΘΕΤΙΚΟΤΗΤΑΣ	ΠΕΡΙΦΕΡΕΙΑΚΗ ΕΝΟΤΗΤΑ	ΠΟΣΟΣΤΟ ΘΕΤΙΚΟΤΗΤΑΣ	ΠΕΡΙΦΕΡΕΙΑΚΗ ΕΝΟΤΗΤΑ	ΠΟΣΟΣΤΟ ΘΕΤΙΚΟΤΗΤΑΣ
ΑΙΤΩΛΟΑΚΑΡΝΑΝΙΑΣ	0,80%	ΙΚΑΡΙΑΣ	0,66%	ΝΑΞΟΥ	1,32%
ΑΝΑΤΟΛΙΚΗΣ ΑΤΤΙΚΗΣ	1,46%	ΙΩΑΝΝΙΝΩΝ	1,50%	ΝΗΣΩΝ	1,68%
ΑΝΔΡΟΥ	1,20%	ΚΑΒΑΛΑΣ	0,29%	ΝΟΤΙΟΥ ΤΟΜΕΑ ΑΘΗΝΩΝ	1,56%
ΑΡΓΟΛΙΔΑΣ	0,94%	ΚΑΛΥΜΝΟΥ	1,48%	ΞΑΝΘΗΣ	0,15%
ΑΡΚΑΔΙΑΣ	0,81%	ΚΑΡΔΙΤΣΑΣ	2,51%	ΠΑΡΟΥ	4,31%
ΑΡΤΑΣ	0,23%	ΚΑΡΠΑΘΟΥ	0,00%	ΠΕΙΡΑΙΩΣ	1,73%
ΑΧΑΪΑΣ	1,57%	ΚΑΣΤΟΡΙΑΣ	0,22%	ΠΕΛΛΑΣ	0,50%
ΒΟΙΩΤΙΑΣ	0,80%	ΚΕΑΣ - ΚΥΘΝΟΥ	0,37%	ΠΙΕΡΙΑΣ	0,39%
ΒΟΡΕΙΟΥ ΤΟΜΕΑ ΑΘΗΝΩΝ	1,37%	ΚΕΝΤΡΙΚΟΥ ΤΟΜΕΑ ΑΘΗΝΩΝ	1,41%	ΠΡΕΒΕΖΑΣ	0,74%
ΓΡΕΒΕΝΩΝ	1,63%	ΚΕΡΚΥΡΑΣ	1,23%	ΡΕΘΥΜΝΟΥ	4,85%
ΔΡΑΜΑΣ	0,25%	ΚΕΦΑΛΛΗΝΙΑΣ	0,38%	ΡΟΔΟΠΗΣ	0,22%
ΔΥΤΙΚΗΣ ΑΤΤΙΚΗΣ	1,24%	ΚΙΛΚΙΣ	0,35%	ΡΟΔΟΥ	1,20%
ΔΥΤΙΚΟΥ ΤΟΜΕΑ ΑΘΗΝΩΝ	1,43%	ΚΟΖΑΝΗΣ	1,01%	ΣΑΜΟΥ	0,17%
ΕΒΡΟΥ	0,72%	ΚΟΡΙΝΘΙΑΣ	1,95%	ΣΕΡΡΩΝ	0,58%
ΕΥΒΟΙΑΣ	0,77%	ΚΩ	1,15%	ΣΠΟΡΑΔΩΝ	0,76%
ΕΥΡΥΤΑΝΙΑΣ	0,48%	ΛΑΚΩΝΙΑΣ	0,41%	ΣΥΡΟΥ	0,40%
ΖΑΚΥΝΘΟΥ	1,33%	ΛΑΡΙΣΑΣ	1,55%	ΤΗΝΟΥ	1,21%
ΗΛΕΙΑΣ	1,48%	ΛΑΣΙΘΙΟΥ	1,49%	ΤΡΙΚΑΛΩΝ	0,69%
ΗΜΑΘΙΑΣ	0,29%	ΛΕΣΒΟΥ	1,10%	ΦΘΙΩΤΙΔΑΣ	0,45%
ΗΡΑΚΛΕΙΟΥ	1,53%	ΛΕΥΚΑΔΑΣ	0,29%	ΦΛΩΡΙΝΑΣ	0,69%
ΘΑΣΟΥ	0,04%	ΛΗΜΝΟΥ	0,14%	ΦΩΚΙΔΑΣ	0,79%
ΘΕΣΣΑΛΟΝΙΚΗΣ	1,82%	ΜΑΓΝΗΣΙΑΣ	1,26%	ΧΑΛΚΙΔΙΚΗΣ	0,51%
ΘΕΣΣΑΛΟΝΙΚΗΣ	0,86%	ΜΕΣΣΗΝΙΑΣ	1,11%	ΧΑΝΙΩΝ	1,37%
ΘΗΡΑΣ	2,23%	ΜΗΛΟΥ	2,47%	ΧΙΟΥ	0,46%
ΙΘΑΚΗΣ	2,15%	ΜΥΚΟΝΟΥ	4,06%		

Διάγραμμα 9: Ποσοστό θετικότητας ανά ISO WEEK με βάση το σύνολο των ελεγχθέντων δειγμάτων COVID-19

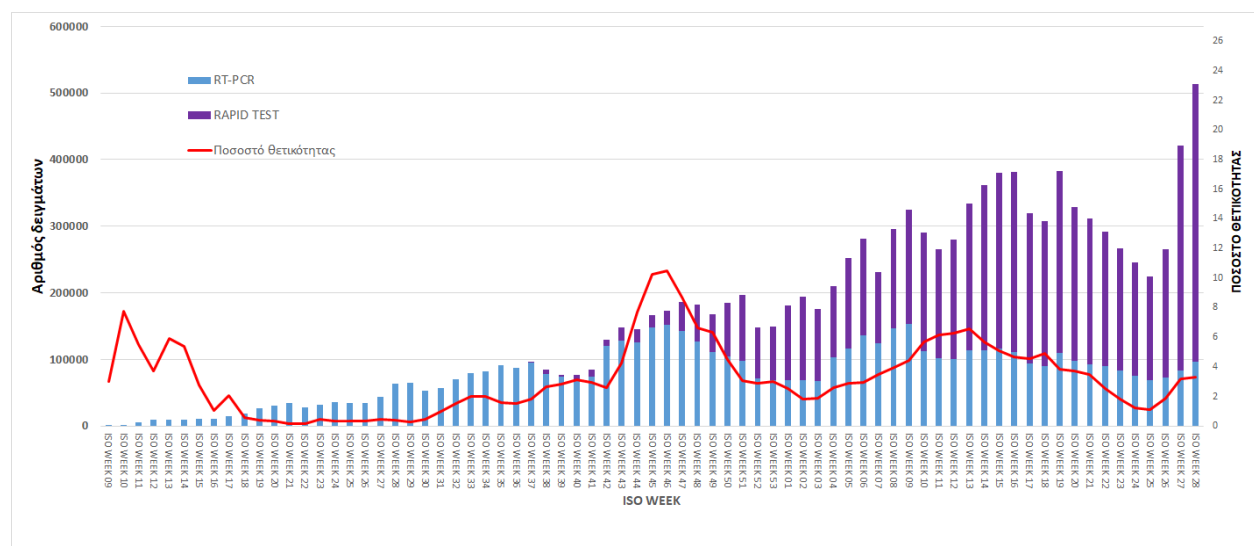

Διάγραμμα 10: Ποσοστό θετικότητας ανά ISO WEEK με βάση το σύνολο των αυτοδιαγνωστικών ελέγχων COVID-19

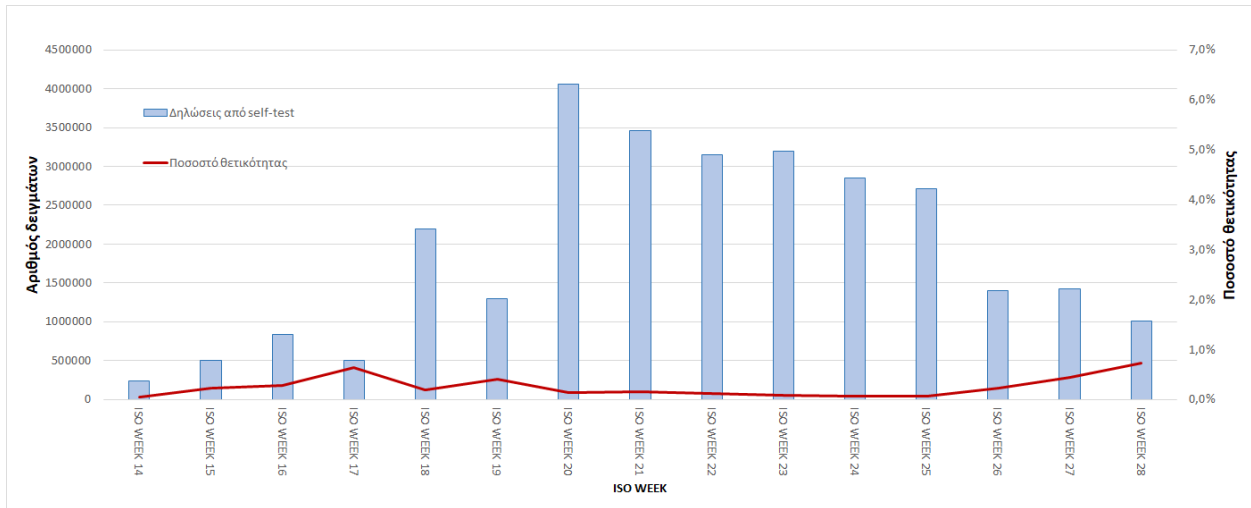

Την εβδομάδα 12 Ιουλίου 2021 - 18 Ιουλίου 2021 (2021-W28) οι εισαγωγές νέων ασθενών ήταν **820**, ενώ το σύνολο των εξιτηρίων λόγω ίασης ήταν **494**. Ο λόγος εισαγωγών νέων ασθενών προς εξιτήρια λόγω ίασης ήταν **1.66**.

Διάγραμμα 11: Σύνολο εισαγωγών νέων ασθενών, εξιτηρίων και θανάτων από ISO WEEK 36 έως ISO WEEK 28

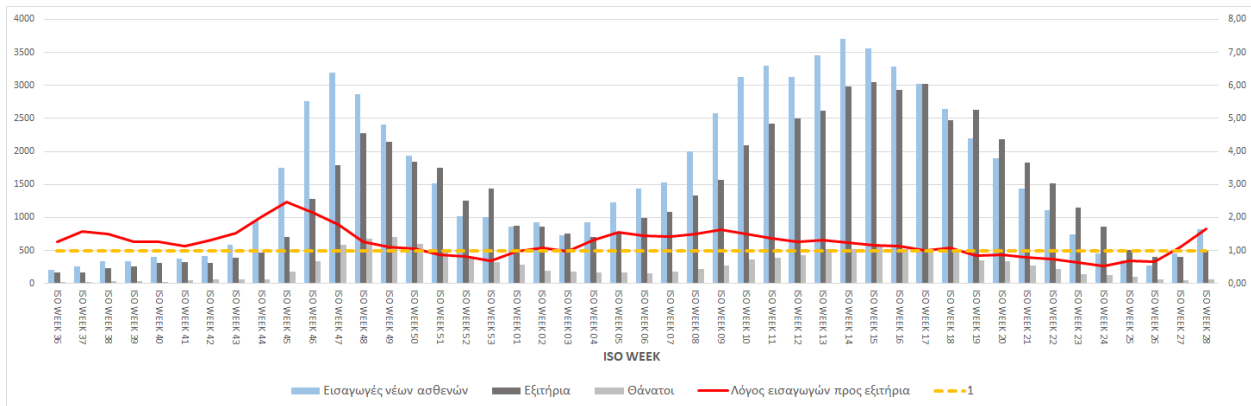

Παράρτημα 1: Επιδημικές καμπύλες κρουσμάτων COVID-19 με βάση την δηλωθείσα διεύθυνση μόνιμης κατοικίας του κρούσματος ή τη διεύθυνση προσωρινής διαμονής για τους τουρίστες και άλλους προσωρινά διαμένοντες στην Ελλάδα. Συμπεριλαμβάνονται τόσο κρούσματα με ιστορικό ταξιδιού όσο και κρούσματα με πιθανή εγχώρια μετάδοση.

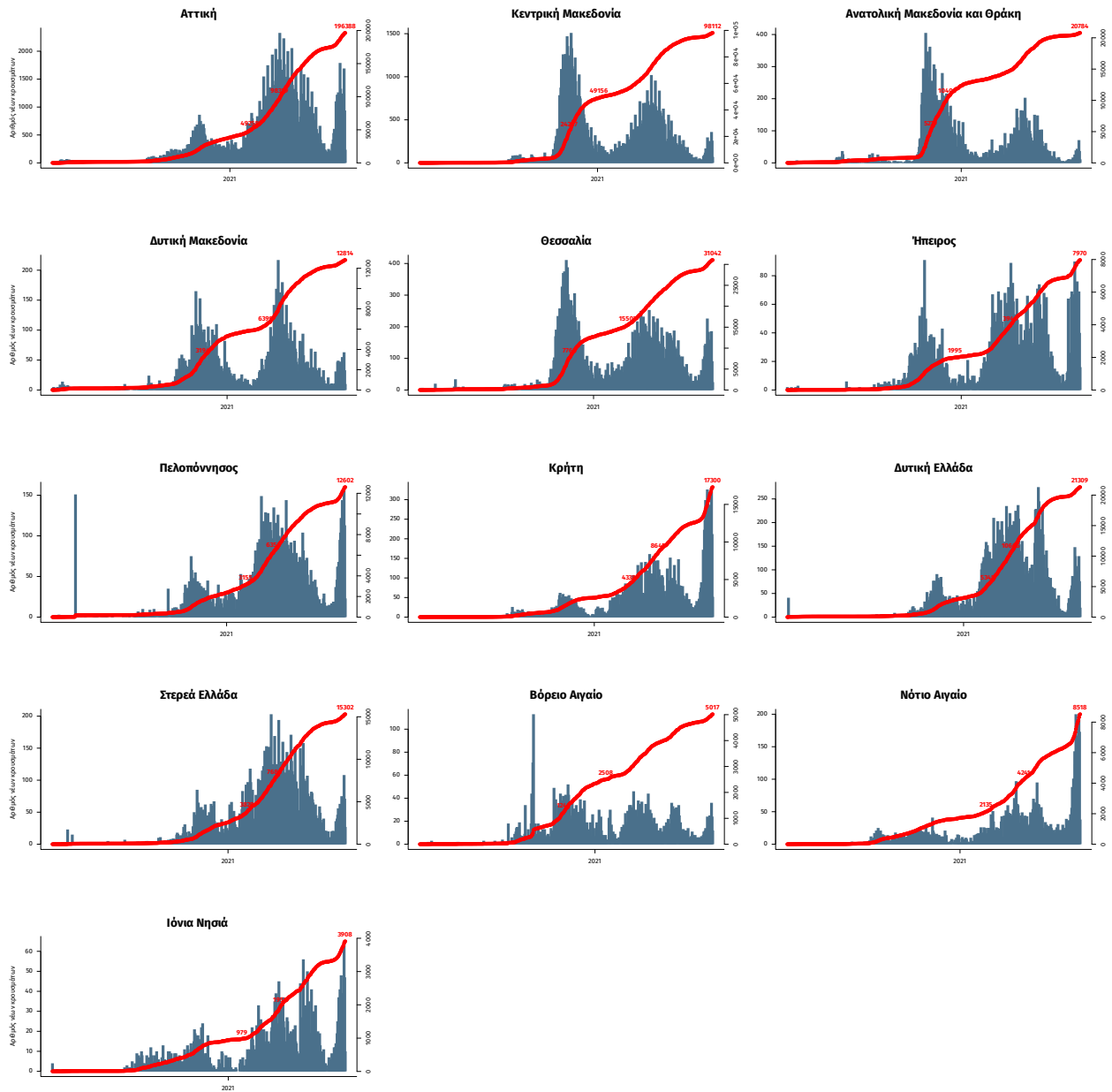

Σημ.: οι στήλες εκφράζουν τον αριθμό νέων κρουσμάτων με βάση την ημερομηνία λήψης εργαστηριακού δείγματος, και όχι με βάση την ημερομηνία ανακοίνωσης των κρουσμάτων.