



Ημερήσια έκθεση επιδημιολογικής επιτήρησης λοιμωξης από το νέο κορωνοϊό (COVID-19)

Δεδομένα έως 10 Ιουλίου 2021, ώρα 15:00

Εισαγωγή

Τα στοιχεία που παρουσιάζονται αφορούν περιστατικά από την επιδημιολογική επιτήρηση της νόσου από το νέο κορωνοϊό (COVID-19), με βάση τα δεδομένα που έχουν δηλωθεί στον ΕΟΔΥ και καταγραφεί μέχρι τις 10 Ιουλίου 2021 (ώρα 15:00).

Τα **νέα εργαστηριακά επιβεβαιωμένα κρούσματα** της νόσου που καταγράφηκαν τις τελευταίες 24 ώρες είναι **2.327**, εκ των οποίων **6** εντοπίστηκαν κατόπιν ελέγχων στις πύλες εισόδου της χώρας. Ο **συνολικός αριθμός** των κρουσμάτων ανέρχεται σε **437.345** (ημερήσια μεταβολή +0.5%), εκ των οποίων **51.2% άνδρες**. Με βάση τα επιβεβαιωμένα κρούσματα των τελευταίων 7 ημερών, 153 θεωρούνται σχετιζόμενα με ταξίδι από το εξωτερικό και 1.986 είναι σχετιζόμενα με ήδη γνωστό κρούσμα.

Ημερήσια εξέλιξη της πανδημίας: Η ημερήσια κατανομή των επιβεβαιωμένων κρουσμάτων είναι η ακόλουθη (η γραμμή παριστάνει την συνολική, αθροιστική κατανομή των κρουσμάτων).

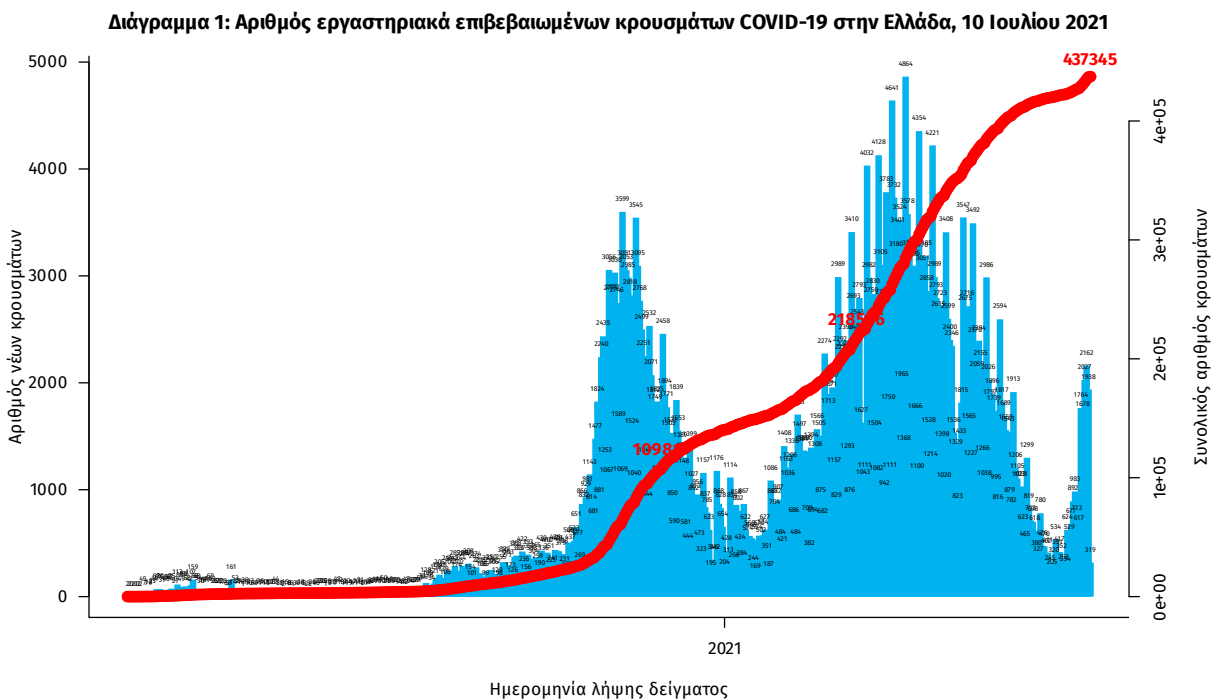

Σημ.: οι στήλες στο Διάγραμμα 1 εκφράζουν τον αριθμό νέων κρουσμάτων με βάση την ημερομηνία λήψης εργαστηριακού δείγματος, και όχι με βάση την ημερομηνία ανακοίνωσης των κρουσμάτων.

Οι νέοι **θάνατοι** ασθενών με COVID-19 είναι **2**, ενώ από την έναρξη της επιδημίας έχουν καταγραφεί συνολικά **12.787 θάνατοι**. Το 95.2% είχε υποκείμενο νόσημα ή/και ηλικία 70 ετών και άνω.

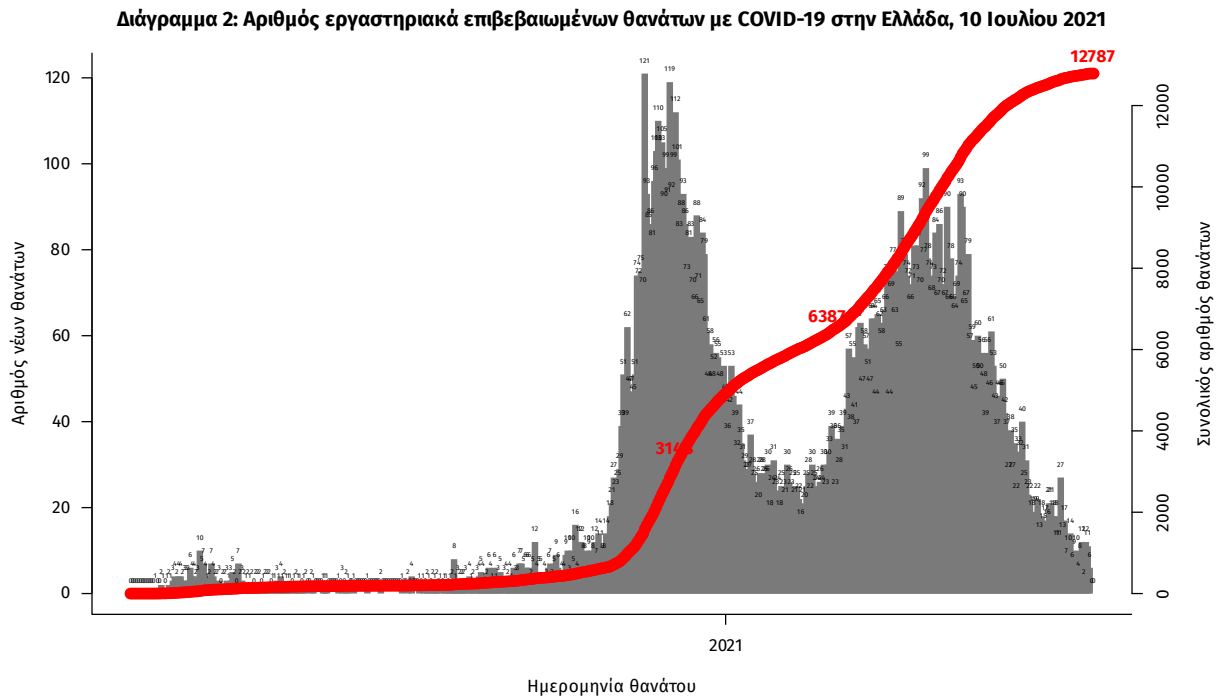

Σημ.: οι στήλες στο Διάγραμμα 2 εκφράζουν τον αριθμό νέων θανάτων με βάση την ημερομηνία θανάτου

Η διαχρονική εξέλιξη των συνολικών κρουσμάτων και συνολικού αριθμού των θανάτων ασθενών COVID-19 παρουσιάζεται στο ακόλουθο διάγραμμα.

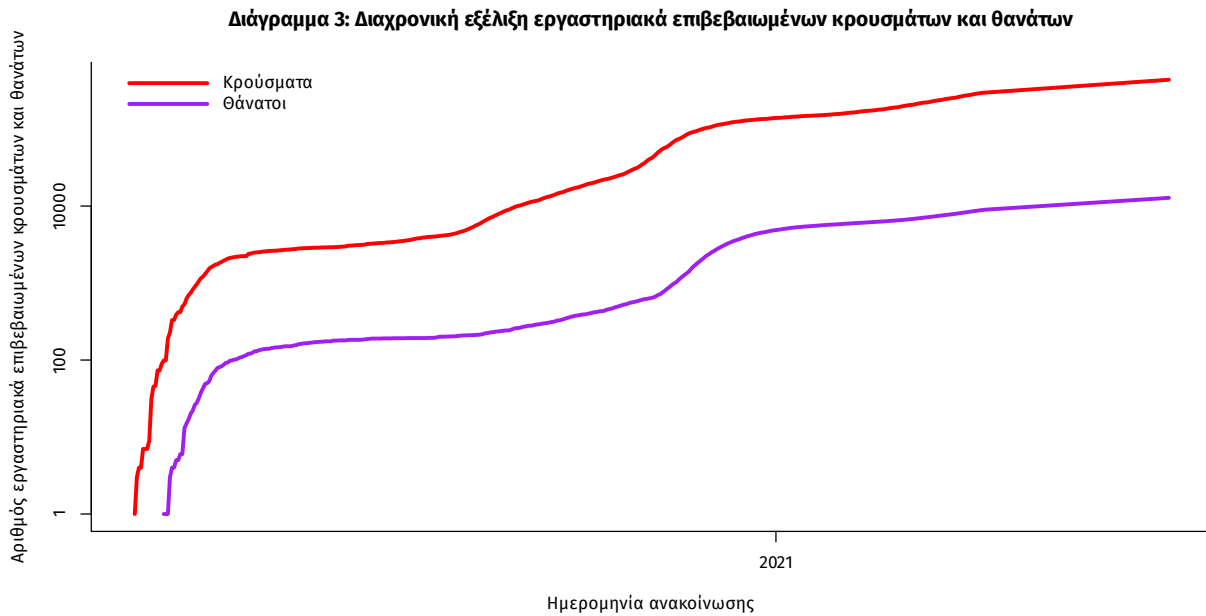

Σημ.: ευθεία γραμμή υποδηλώνει εκθετικό ρυθμό αύξησης της ασθένειας (σε λογαριθμική κλίμακα)

Ο αριθμός των ασθενών που νοσηλεύονται **διασωληνωμένοι** είναι **142** (67.6% άνδρες). Η **διάμεση ηλικία** τους είναι **66** έτη. Το 86.6% έχει υποκείμενο νόσημα ή/και ηλικία 70 ετών και άνω. Από την αρχή της πανδημίας έχουν εξέλθει από τις ΜΕΘ **2.735** ασθενείς. Οι εισαγωγές¹ νέων ασθενών Covid-19 στα νοσοκομεία της επικράτειας είναι **68** (ημερήσια μεταβολή **+15.25%**). Ο μέσος όρος εισαγωγών του επταημέρου είναι **56** ασθενείς. Η διάμεση ηλικία των κρουσμάτων είναι **42** έτη (εύρος 0.2 έως 106 έτη), ενώ η διάμεση ηλικία των θανόντων είναι **78** έτη (εύρος 0.2 έως 106 έτη).

Διάγραμμα 4: Ηλικιακή Κατανομή κρουσμάτων, νοσηλευόμενων στις ΜΕΘ και ασθενών που απεβίωσαν από την αρχή της πανδημίας

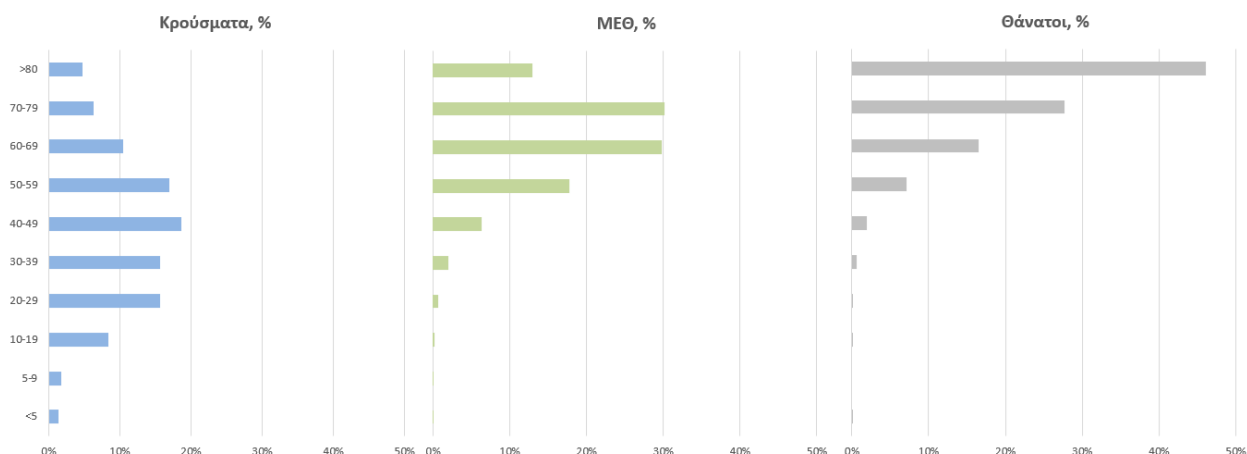

Ακολούθως παρουσιάζεται η ηλικιακή κατανομή των (α) συνολικών κρουσμάτων, (β) των περιστατικών που κατέληξαν σε θάνατο και (γ) των ασθενών που νοσηλεύονται διασωληνωμένοι:

Πίνακας 1: Ηλικιακή κατανομή επιβεβαιωμένων κρουσμάτων COVID-19

| | Σύνολο κρουσμάτων COVID-19* | Θάνατοι ασθενών με COVID-19 | Νοσηλευόμενοι διασωληνωθέντες |
|-----------------|-----------------------------|-----------------------------|-------------------------------|
| Σύνολο | | | |
| 0 – 17 ετών | 40028 (9.3%) | 3 (0.0%) | 0 (0.0%) |
| 18 – 39 ετών | 153111 (35.4%) | 89 (0.7%) | 3 (2.1%) |
| 40 – 64 ετών | 174382 (40.3%) | 2002 (15.7%) | 56 (39.4%) |
| 65 και άνω | 64892 (15.0%) | 10693 (83.6%) | 83 (58.5%) |
| Άνδρες | | | |
| 0 – 17 ετών | 21151 (9.6%) | 1 (0.0%) | 0 (0.0%) |
| 18 – 39 ετών | 81041 (36.7%) | 71 (1.0%) | 2 (2.1%) |
| 40 – 64 ετών | 87892 (39.8%) | 1359 (18.5%) | 38 (39.6%) |
| 65 και άνω | 30948 (14.0%) | 5923 (80.5%) | 56 (58.3%) |
| Γυναίκες | | | |
| 0 – 17 ετών | 18875 (8.9%) | 2 (0.0%) | 0 (0.0%) |
| 18 – 39 ετών | 72064 (34.1%) | 18 (0.3%) | 1 (2.2%) |
| 40 – 64 ετών | 86475 (40.9%) | 643 (11.8%) | 18 (39.1%) |
| 65 και άνω | 33938 (16.1%) | 4770 (87.8%) | 27 (58.7%) |

* Τα στοιχεία αφορούν τα κρούσματα εκείνα για τα οποία είναι γνωστή και επιβεβαιωμένη η ηλικία τους

¹τα δεδομένα αφορούν τις εισαγωγές της προηγούμενης μέρας που έχουν δηλωθεί στο ΕΚΑΒ.

Κατανομή ανακοινωθέντων εγχώριων κρουσμάτων: Από το σύνολο των **2.327 νέων** κρουσμάτων του νέου ιού στη χώρα **14** είναι εισαγόμενα εκ των οποίων **6** εντοπίστηκαν κατόπιν ελέγχων στις πύλες εισόδου της χώρας . Η κατανομή των **2.313** νέων εγχώριων κρουσμάτων ανά Περιφερειακή Ενότητα παρουσιάζεται στον κατωτέρω πίνακα.²

Πίνακας 2: Ημερήσιος αριθμός και κρούσματα ανά 100.000 πληθυσμού επιβεβαιωμένων εγχώριων κρουσμάτων COVID-19 ανά περιφερειακή ενότητα στις 10 Ιουλίου 2021

| ΠΕΡΙΦΕΡΕΙΑΚΗ ΕΝΟΤΗΤΑ | ΚΡΟΥΣΜΑΤΑ | ΜΕΣΟΣ ΟΡΟΣ ΚΡΟΥΣΜΑΤΩΝ | | ΠΕΡΙΦΕΡΕΙΑΚΗ ΕΝΟΤΗΤΑ | ΚΡΟΥΣΜΑΤΑ | ΜΕΣΟΣ ΟΡΟΣ ΚΡΟΥΣΜΑΤΩΝ | |
|------------------------|-----------|-------------------------|-------------------------------|----------------------|-----------|-------------------------|-------------------------------|
| | | ΤΩΝ ΤΕΛΕΥΤΑΙΩΝ 7 ΗΜΕΡΩΝ | ΚΡΟΥΣΜΑΤΑ ΑΝΑ 100000 ΠΛΗΘΥΣΜΟ | | | ΤΩΝ ΤΕΛΕΥΤΑΙΩΝ 7 ΗΜΕΡΩΝ | ΚΡΟΥΣΜΑΤΑ ΑΝΑ 100000 ΠΛΗΘΥΣΜΟ |
| ΑΙΤΟΛΟΑΚΑΡΝΑΝΙΑΣ | 9 | 9,57 | 4,27 | ΛΑΚΩΝΙΑΣ | 4 | 1,14 | 4,49 |
| ΑΝΑΤΟΛΙΚΗΣ ΑΤΤΙΚΗΣ | 179 | 112,29 | 35,63 | ΛΑΡΙΣΑΣ | 53 | 32,43 | 18,64 |
| ΑΝΔΡΟΥ | 3 | 0,86 | 32,53 | ΛΑΣΙΘΙΟΥ | 10 | 9,86 | 13,27 |
| ΑΡΓΟΛΙΔΑΣ | 6 | 4,86 | 6,18 | ΛΕΣΒΟΥ | 5 | 4,29 | 5,78 |
| ΑΡΚΑΔΙΑΣ | 8 | 4,14 | 9,23 | ΛΕΥΚΑΔΑΣ | 1 | 0,57 | 4,22 |
| ΑΡΤΑΣ | 1 | 0,57 | 1,47 | ΜΑΓΝΗΣΙΑΣ | 46 | 34,43 | 24,21 |
| ΑΧΑΪΑΣ | 49 | 22,43 | 15,79 | ΜΕΣΣΗΝΙΑΣ | 30 | 12,57 | 18,76 |
| ΒΟΙΩΤΙΑΣ | 15 | 6,57 | 12,72 | ΜΗΛΟΥ | 2 | 0,86 | 20,14 |
| ΒΟΡΕΙΟΥ ΤΟΜΕΑ ΑΘΗΝΩΝ | 229 | 128,43 | 38,7 | ΜΥΚΟΝΟΥ | 39 | 17,71 | 384,84 |
| ΓΡΕΒΕΝΩΝ | 7 | 9,71 | 22,04 | ΝΑΞΟΥ | 2 | 1,71 | 9,6 |
| ΔΡΑΜΑΣ | 2 | 1,71 | 2,03 | ΝΗΣΩΝ | 8 | 6,00 | 10,72 |
| ΔΥΤΙΚΗΣ ΑΤΤΙΚΗΣ | 24 | 14,86 | 14,91 | ΝΟΤΙΟΥ ΤΟΜΕΑ ΑΘΗΝΩΝ | 217 | 168,57 | 40,96 |
| ΔΥΤΙΚΟΥ ΤΟΜΕΑ ΑΘΗΝΩΝ | 156 | 99,43 | 31,86 | ΞΑΝΘΗΣ | 3 | 1,00 | 2,7 |
| ΕΒΡΟΥ | 4 | 2,14 | 2,7 | ΠΑΡΟΥ | 9 | 3,57 | 60,3 |
| ΕΥΒΟΙΑΣ | 16 | 14,29 | 7,59 | ΠΕΙΡΑΙΩΣ | 135 | 96,29 | 30,07 |
| ΕΥΡΥΤΑΝΙΑΣ | 2 | 0,29 | 9,96 | ΠΕΛΛΑΣ | 6 | 3,00 | 4,3 |
| ΖΑΚΥΝΘΟΥ | 3 | 1,71 | 7,36 | ΠΕΡΙΑΣ | 8 | 4,29 | 6,31 |
| ΗΛΕΙΑΣ | 18 | 19,00 | 11,3 | ΠΡΕΒΕΖΑΣ | 10 | 3,00 | 17,39 |
| ΗΜΑΘΙΑΣ | 3 | 2,43 | 2,13 | ΡΕΘΥΜΝΟΥ | 94 | 63,57 | 109,8 |
| ΗΡΑΚΛΕΙΟΥ | 126 | 74,14 | 41,25 | ΡΟΔΟΥ | 6 | 5,57 | 5,01 |
| ΘΕΣΣΑΛΟΝΙΚΙΑΣ | 3 | 1,29 | 6,88 | ΣΕΡΡΩΝ | 3 | 3,00 | 1,7 |
| ΘΕΣΣΑΛΟΝΙΚΗΣ | 117 | 58,86 | 10,54 | ΣΠΟΡΑΔΩΝ | 1 | 0,71 | 7,25 |
| ΘΗΡΑΣ | 10 | 6,29 | 52,96 | ΣΥΡΟΥ | 2 | 1,00 | 9,3 |
| ΙΩΑΝΝΙΝΩΝ | 48 | 38,29 | 28,59 | ΤΗΝΟΥ | 1 | 0,57 | 11,58 |
| ΚΑΒΑΛΑΣ | 4 | 2,29 | 3,2 | ΤΡΙΚΑΛΩΝ | 7 | 3,71 | 5,34 |
| ΚΑΛΥΜΝΟΥ | 1 | 0,29 | 3,4 | ΦΘΙΩΤΙΔΑΣ | 5 | 6,57 | 3,16 |
| ΚΑΡΔΙΤΣΑΣ | 33 | 16,71 | 29,06 | ΦΛΩΡΙΝΑΣ | 5 | 2,00 | 9,72 |
| ΚΑΣΤΟΡΙΑΣ | 1 | 1,14 | 1,99 | ΦΩΚΙΔΑΣ | 1 | 1,00 | 2,48 |
| ΚΕΑΣ - ΚΥΘΟΥ | 3 | 0,43 | 76,71 | ΧΑΛΚΙΔΙΚΗΣ | 5 | 3,86 | 4,72 |
| ΚΕΝΤΡΙΚΟΥ ΤΟΜΕΑ ΑΘΗΝΩΝ | 291 | 208,43 | 28,27 | ΧΑΝΙΩΝ | 48 | 20,43 | 30,65 |
| ΚΕΡΚΥΡΑΣ | 8 | 7,29 | 7,66 | ΧΙΟΥ | 1 | 3,43 | 1,9 |
| ΚΕΦΑΛΛΗΝΙΑΣ | 3 | 2,00 | 8,38 | ΥΠΟ ΔΙΕΡΕΥΝΗΣΗ | 111 | | |
| ΚΙΛΙΚΙΑΣ | 3 | 2,57 | 3,73 | | | | |
| ΚΟΖΑΝΗΣ | 29 | 13,00 | 19,31 | | | | |
| ΚΟΡΙΝΘΙΑΣ | 15 | 12,14 | 10,34 | | | | |
| ΚΩ | 6 | 3,00 | 17,44 | | | | |

²Η παρούσα κατανομή δύναται να τροποποιηθεί ανάλογα τα διαθέσιμα επιδημιολογικά δεδομένα, αναγράφονται μόνο οι ΠΕ με καταγεγραμμένα κρούσματα

Δείγματα που έχουν ελεγχθεί: Από την 1η Ιανουαρίου 2020 μέχρι σήμερα, στα εργαστήρια που διενεργούν ελέγχους για τον νέο κορωνοϊό (SARS-CoV-2) και που δηλώνουν συστηματικά το σύνολο των δειγμάτων που ελέγχουν, έχουν συνολικά ελεγχθεί **5.531.166** κλινικά δείγματα ενώ από Μονάδες Υγείας και Κλιμάκια του ΕΟΔΥ που διενεργούν ελέγχους Rapid Ag έχουν ελεγχθεί **5.621.281** δείγματα. Ο μέσος όρος του επημετέρου είναι **56.409** δειγματοληπτικοί έλεγχοι.

Αυτοδιαγνωστικοί έλεγχοι (Self-tests): Έως 09 Ιουλίου 2021, έχουν καταγραφεί ηλεκτρονικά **27.555.472** δηλώσεις αποτελέσματος αυτοδιαγνωστικού ελέγχου, ενώ **572.919** άτομα προσήλθαν για επανέλεγχο.

Μαζικές Δειγματοληψίες ΕΟΔΥ: Στις 09 Ιουλίου 2021, πραγματοποιήθηκαν 136 δράσεις δειγματοληπτικών ελέγχων από τις Κινητές Ομάδες Υγείας (ΚΟΜΥ) του ΕΟΔΥ, στις οποίες διενεργήθηκαν 23.059 έλεγχοι Rapid Ag και ανευρέθηκαν 430 θετικά (1,86%).

Διάγραμμα 5: Ελεγχθέντα δείγματα COVID-19, 10 Ιουλίου 2021

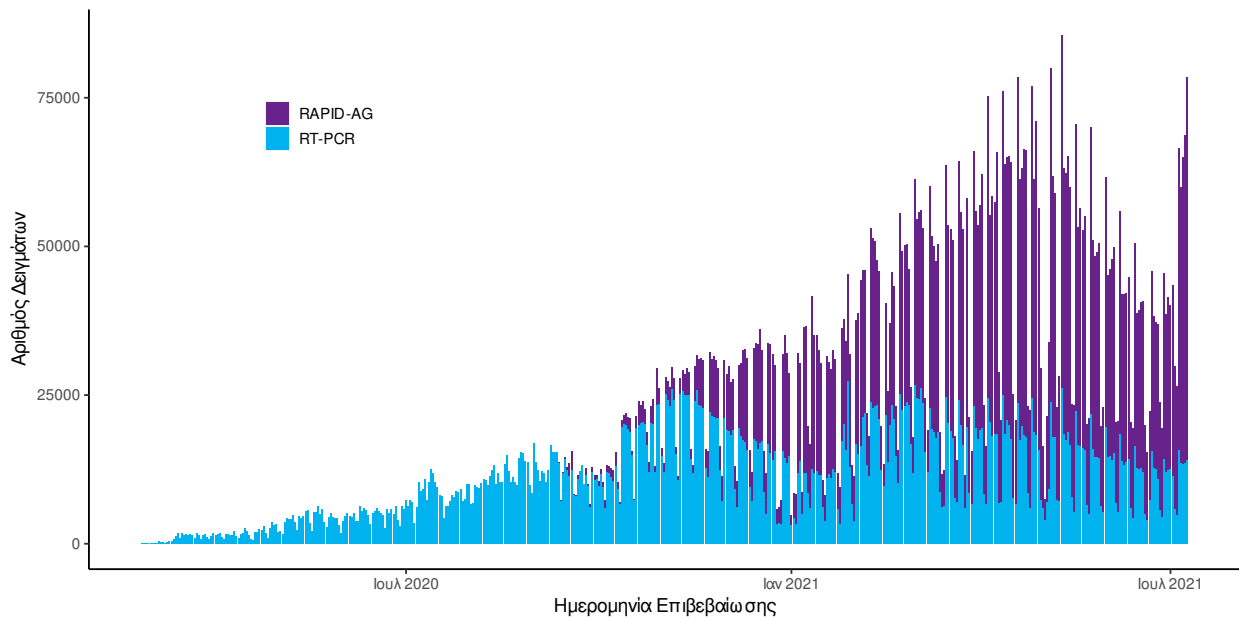

Διάγραμμα 6: Ελεγχθέντα δείγματα αυτοδιαγνωστικών ελέγχων COVID-19, 10 Ιουλίου 2021

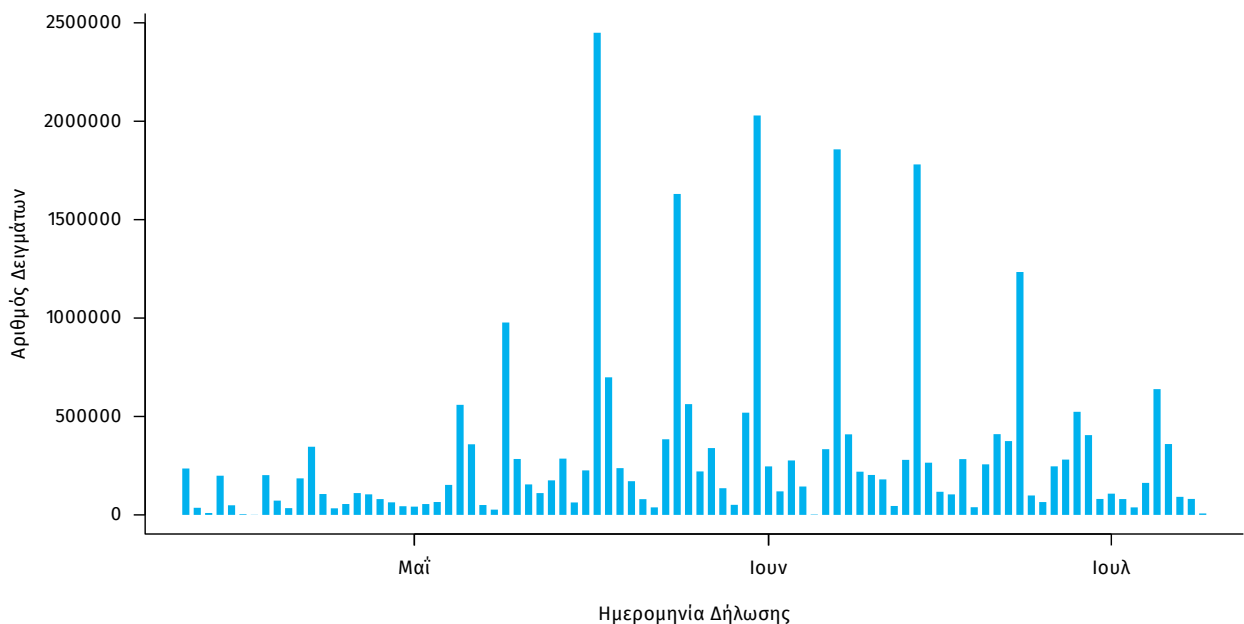

Γεωγραφική διασπορά: Ο χάρτης αποτυπώνει τη γεωγραφική κατανομή των συνολικών κρουσμάτων COVID-19 (από την αρχή της επιδημίας) ανά Περιφερειακή Ενότητα της χώρας, με βάση την δηλωθείσα διεύθυνση μόνιμης κατοικίας του ασθενούς, ή τη διεύθυνση προσωρινής διαμονής για τους τουρίστες και άλλους προσωρινά διαμένοντες στην Ελλάδα. Συμπεριλαμβάνονται τόσο κρούσματα με ιστορικό ταξιδιού (“εισαγόμενα”) όσο και κρούσματα με πιθανή εγχώρια μετάδοση.

Διάγραμμα 7: Χάρτης αθροιστικής επίπτωσης επιβεβαιωμένων κρουσμάτων COVID-19, 10 Ιουλίου 2021

Με βάση τον τόπο μόνιμης κατοικίας, ή προσωρινής διαμονής (για τους προσωρινά διαμένοντες)

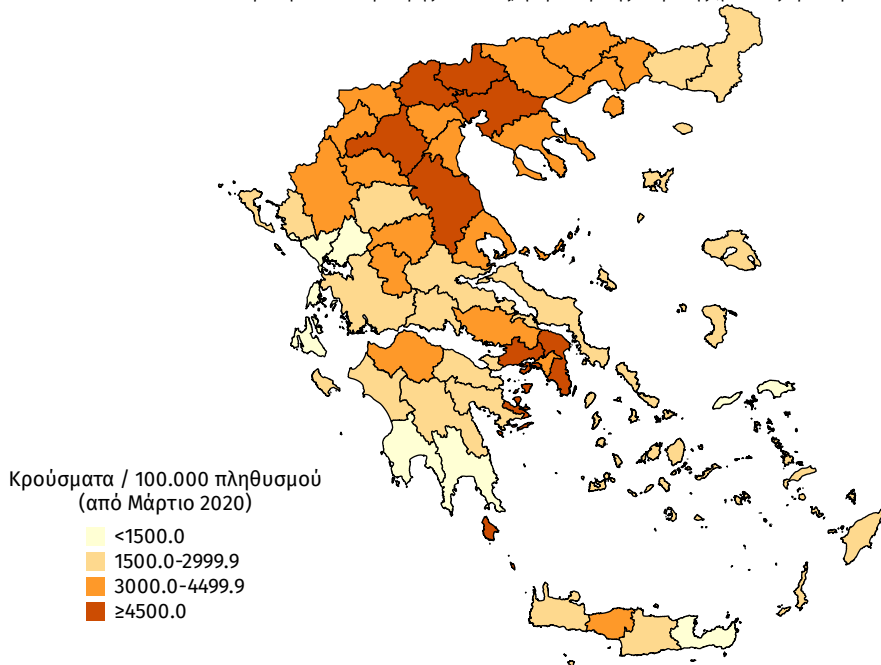

Διάγραμμα 8: Χάρτης επίπτωσης τελευταίων δεκατεσσάρων ημερών επιβεβαιωμένων κρουσμάτων COVID-19, 10 Ιουλίου 2021

Με βάση τον τόπο μόνιμης κατοικίας, ή προσωρινής διαμονής (για τους προσωρινά διαμένοντες)

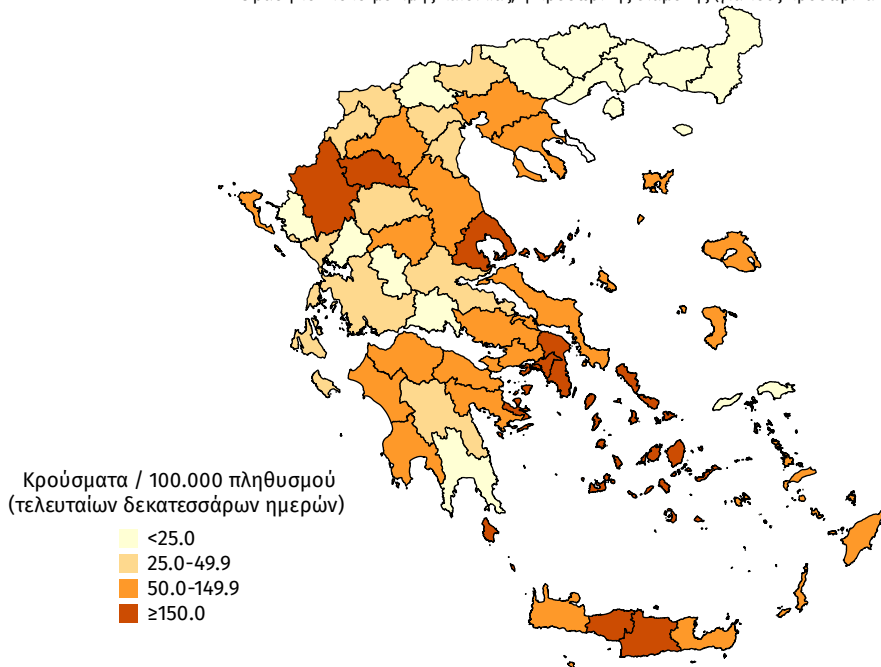

Παράρτημα 1: Επιδημικές καμπύλες κρουσμάτων COVID-19 με βάση την δηλωθείσα διεύθυνση μόνιμης κατοικίας του κρούσματος ή τη διεύθυνση προσωρινής διαμονής για τους τουρίστες και άλλους προσωρινά διαμένοντες στην Ελλάδα. Συμπεριλαμβάνονται τόσο κρούσματα με ιστορικό ταξιδιού όσο και κρούσματα με πιθανή εγχώρια μετάδοση.

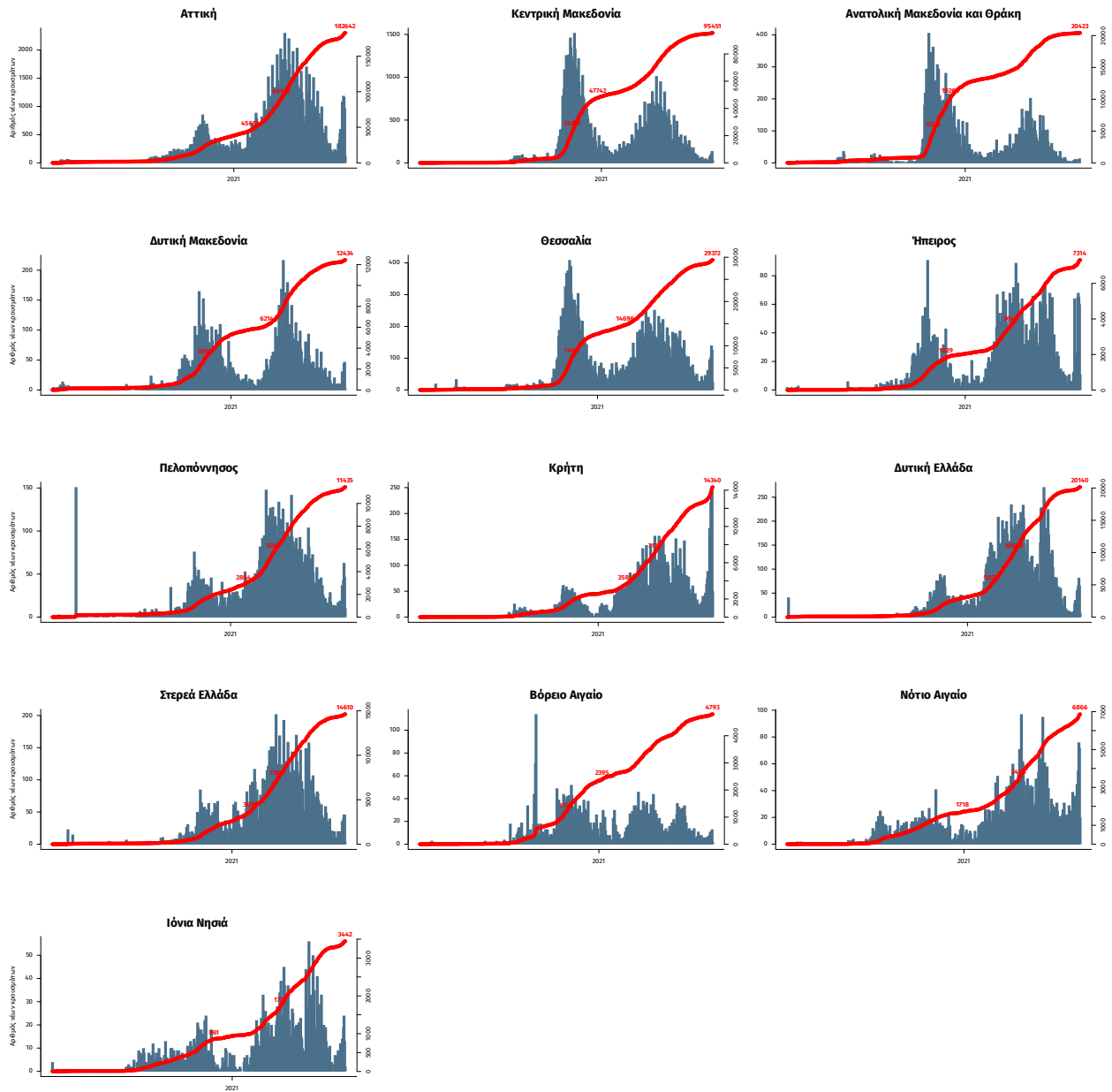

Σημ.: οι στήλες εκφράζουν τον αριθμό νέων κρουσμάτων με βάση την ημερομηνία λήψης εργαστηριακού δείγματος, και όχι με βάση την ημερομηνία ανακοίνωσης των κρουσμάτων.