



ΕΘΝΙΚΟΣ ΟΡΓΑΝΙΣΜΟΣ
ΔΗΜΟΣΙΑΣ ΥΓΕΙΑΣ

Ημερήσια έκθεση επιδημιολογικής επιτήρησης λοιμωξης από το νέο κορωνοϊό (COVID-19)

Δεδομένα έως 04 Ιουλίου 2021, ώρα 15:00

Εισαγωγή

Τα στοιχεία που παρουσιάζονται αφορούν περιστατικά από την επιδημιολογική επιτήρηση της νόσου από το νέο κορωνοϊό (COVID-19), με βάση τα δεδομένα που έχουν δηλωθεί στον ΕΟΔΥ και καταγραφεί μέχρι τις 04 Ιουλίου 2021 (ώρα 15:00).

Τα **νέα εργαστηριακά επιβεβαιωμένα κρούσματα** της νόσου που καταγράφηκαν τις τελευταίες 24 ώρες είναι **619**, εκ των οποίων **8** εντοπίστηκαν κατόπιν ελέγχων στις πύλες εισόδου της χώρας. Ο **συνολικός αριθμός** των κρουσμάτων ανέρχεται σε **425.964** (ημερήσια μεταβολή +0.1%), εκ των οποίων **51.2% άνδρες**.¹ Με βάση τα επιβεβαιωμένα κρούσματα των τελευταίων 7 ημερών, 107 θεωρούνται σχετιζόμενα με ταξίδι από το εξωτερικό και 1.182 είναι σχετιζόμενα με ήδη γνωστό κρούσμα.

Ημερήσια εξέλιξη της πανδημίας: Η ημερήσια κατανομή των επιβεβαιωμένων κρουσμάτων είναι η ακόλουθη (η γραμμή παριστάνει την συνολική, αθροιστική κατανομή των κρουσμάτων).

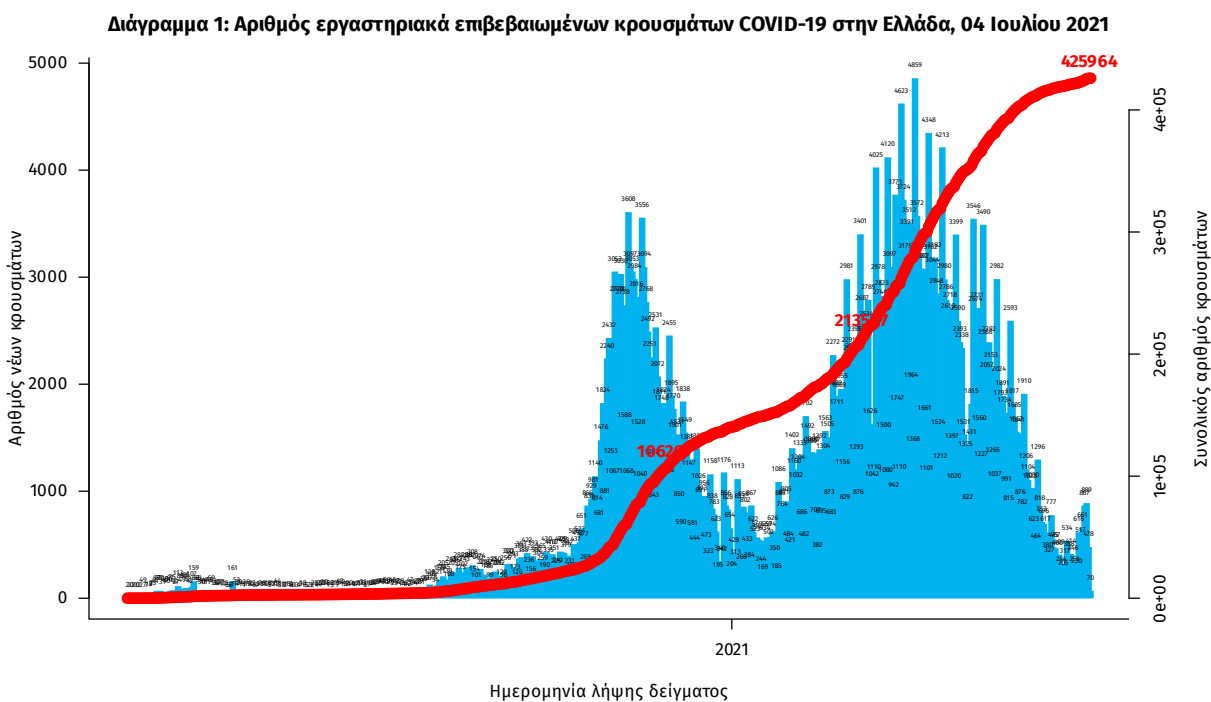

Σημ.: οι στήλες στο Διάγραμμα 1 εκφράζουν τον αριθμό νέων κρουσμάτων με βάση την ημερομηνία λήψης εργαστηριακού δείγματος, και όχι με βάση την ημερομηνία ανακοίνωσης των κρουσμάτων.

¹ Ο συνολικός αριθμός επιβεβαιωμένων κρουσμάτων έχει αναθεωρηθεί κατόπιν ελέγχου των δεδομένων.

Οι νέοι **θάνατοι** ασθενών με COVID-19 είναι **6**, ενώ από την έναρξη της επιδημίας έχουν καταγραφεί συνολικά **12.737 θάνατοι**. Το 95.2% είχε υποκείμενο νόσημα ή/και ηλικία 70 ετών και άνω.

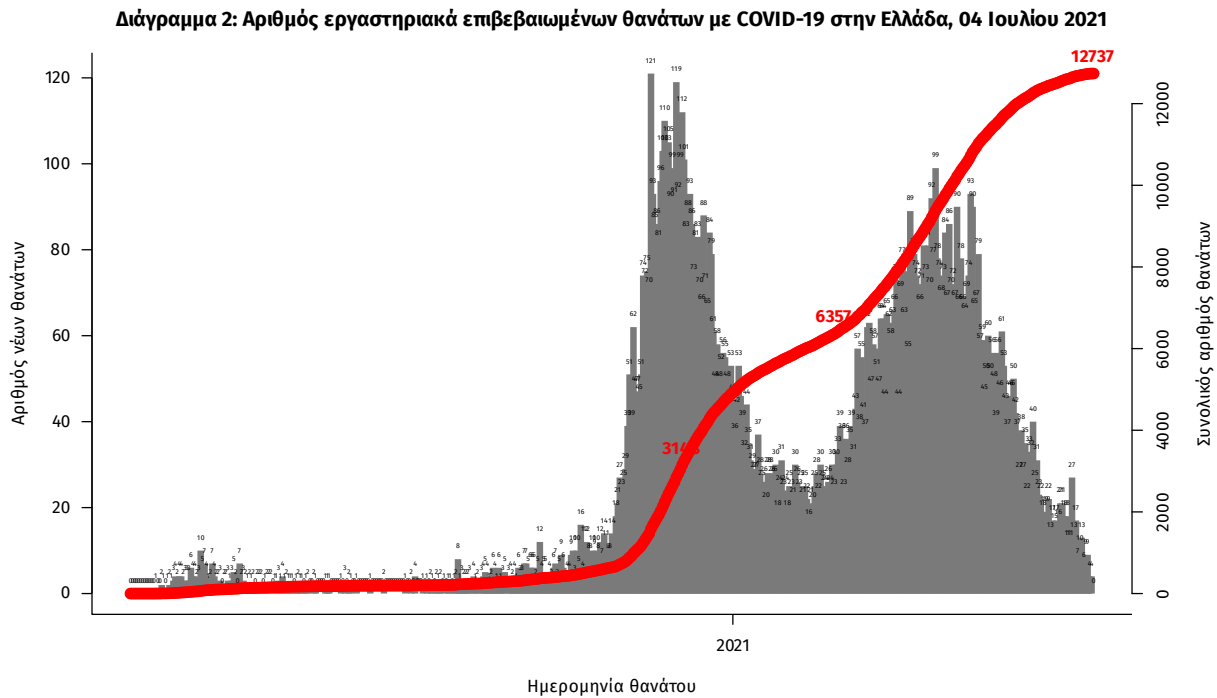

Σημ.: οι στήλες στο Διάγραμμα 2 εκφράζουν τον αριθμό νέων θανάτων με βάση την ημερομηνία θανάτου

Η διαχρονική εξέλιξη των συνολικών κρουσμάτων και συνολικού αριθμού των θανάτων ασθενών COVID-19 παρουσιάζεται στο ακόλουθο διάγραμμα.

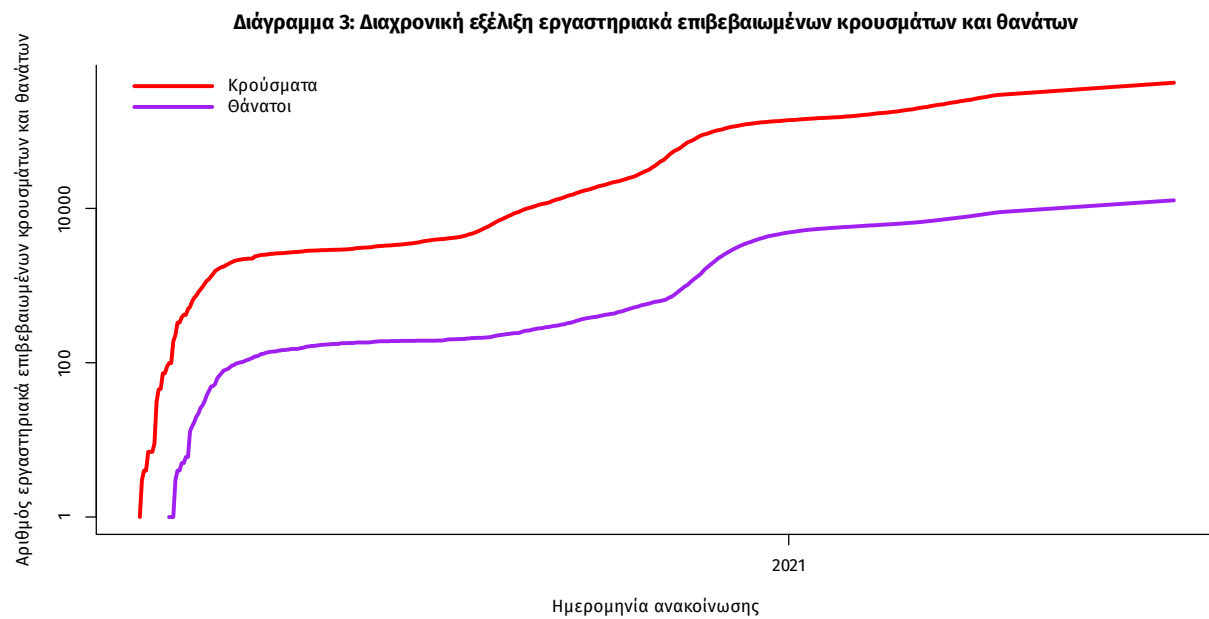

Σημ.: ευθεία γραμμή υποδηλώνει εκθετικό ρυθμό αύξησης της ασθένειας (σε λογαριθμική κλίμακα)

Ο αριθμός των ασθενών που νοσηλεύονται **διασωληνωμένοι** είναι **177** (67.8% άνδρες). Η **διάμεση ηλικία** τους είναι **66** έτη. Το 85.3% έχει υποκείμενο νόσημα ή/και ηλικία 70 ετών και άνω. Από την αρχή της πανδημίας έχουν εξέλθει από τις ΜΕΘ **2.700** ασθενείς. Οι εισαγωγές² νέων ασθενών Covid-19 στα νοσοκομεία της επικράτειας είναι **30** (ημερήσια μεταβολή **-33.33%**). Ο μέσος όρος εισαγωγών του επταημέρου είναι **36** ασθενείς. Η διάμεση ηλικία των κρουσμάτων είναι **43** έτη (εύρος 0.2 έως 106 έτη), ενώ η διάμεση ηλικία των θανόντων είναι **78** έτη (εύρος 0.2 έως 106 έτη).

Διάγραμμα 4: Ηλικιακή Κατανομή κρουσμάτων, νοσηλευόμενων στις ΜΕΘ και ασθενών που απεβίωσαν από την αρχή της πανδημίας

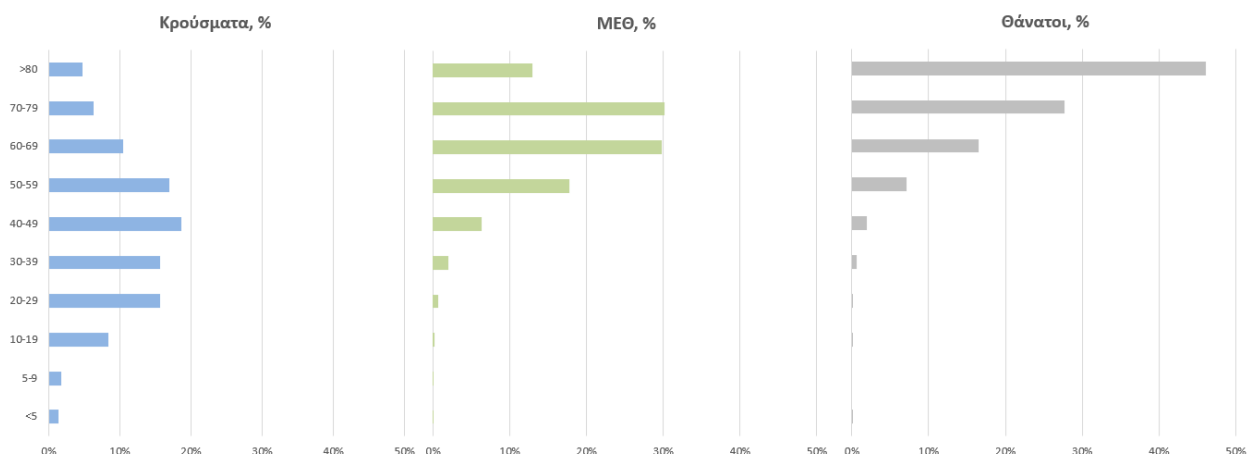

Ακολούθως παρουσιάζεται η ηλικιακή κατανομή των (α) συνολικών κρουσμάτων, (β) των περιστατικών που κατέληξαν σε θάνατο και (γ) των ασθενών που νοσηλεύονται διασωληνωμένοι:

Πίνακας 1: Ηλικιακή κατανομή επιβεβαιωμένων κρουσμάτων COVID-19

	Σύνολο κρουσμάτων COVID-19*	Θάνατοι ασθενών με COVID-19	Νοσηλευόμενοι διασωληνωθέντες
Σύνολο			
0 – 17 ετών	38151 (9.1%)	3 (0.0%)	0 (0.0%)
18 – 39 ετών	145829 (34.6%)	89 (0.7%)	3 (1.7%)
40 – 64 ετών	172432 (41.0%)	1992 (15.6%)	72 (40.7%)
65 και άνω	64608 (15.3%)	10653 (83.6%)	102 (57.6%)
Άνδρες			
0 – 17 ετών	20210 (9.4%)	1 (0.0%)	0 (0.0%)
18 – 39 ετών	77122 (35.9%)	71 (1.0%)	2 (1.7%)
40 – 64 ετών	86953 (40.4%)	1352 (18.5%)	49 (40.8%)
65 και άνω	30811 (14.3%)	5899 (80.6%)	69 (57.5%)
Γυναίκες			
0 – 17 ετών	17939 (8.7%)	2 (0.0%)	0 (0.0%)
18 – 39 ετών	68701 (33.4%)	18 (0.3%)	1 (1.8%)
40 – 64 ετών	85464 (41.5%)	640 (11.8%)	23 (40.4%)
65 και άνω	33791 (16.4%)	4754 (87.8%)	33 (57.9%)

* Τα στοιχεία αφορούν τα κρούσματα εκείνα για τα οποία είναι γνωστή και επιβεβαιωμένη η ηλικία τους

²τα δεδομένα αφορούν τις εισαγωγές της προηγούμενης μέρας που έχουν δηλωθεί στο ΕΚΑΒ.

Κατανομή ανακωινωθέντων εγχώριων κρουσμάτων: Από το σύνολο των **619 νέων** κρουσμάτων του νέου ιού στη χώρα **16** είναι εισαγόμενα εκ των οποίων **8** εντοπίστηκαν κατόπιν ελέγχων στις πύλες εισόδου της χώρας . Η κατανομή των **603** νέων εγχώριων κρουσμάτων ανά Περιφερειακή Ενότητα παρουσιάζεται στον κατωτέρω πίνακα.³

Πίνακας 2: Ημερήσιος αριθμός και κρούσματα ανά 100.000 πληθυσμού επιβεβαιωμένων εγχώριων κρουσμάτων COVID-19 ανά περιφερειακή ενότητα στις 04 Ιουλίου 2021

ΠΕΡΙΦΕΡΕΙΑΚΗ ΕΝΟΤΗΤΑ	ΚΡΟΥΣΜΑΤΑ	ΜΕΣΟΣ ΟΡΟΣ ΚΡΟΥΣΜΑΤΩΝ ΤΩΝ ΤΕΛΕΥΤΑΙΩΝ 7 ΗΜΕΡΩΝ		ΚΡΟΥΣΜΑΤΑ ΑΝΑ 100000 ΠΛΗΘΥΣΜΟ		ΠΕΡΙΦΕΡΕΙΑΚΗ ΕΝΟΤΗΤΑ	ΚΡΟΥΣΜΑΤΑ	ΜΕΣΟΣ ΟΡΟΣ ΚΡΟΥΣΜΑΤΩΝ ΤΩΝ ΤΕΛΕΥΤΑΙΩΝ 7 ΗΜΕΡΩΝ		ΚΡΟΥΣΜΑΤΑ ΑΝΑ 100000 ΠΛΗΘΥΣΜΟ	
		ΚΡΟΥΣΜΑΤΑ	ΗΜΕΡΩΝ	ΚΡΟΥΣΜΑΤΑ	ΠΛΗΘΥΣΜΟ			ΚΡΟΥΣΜΑΤΑ	ΗΜΕΡΩΝ	ΚΡΟΥΣΜΑΤΑ	ΠΛΗΘΥΣΜΟ
ΑΙΤΩΛΟΑΚΑΡΝΑΝΙΑΣ	2	3,29	0,95	ΝΗΣΩΝ	2	2,29	2,68				
ΑΝΑΤΟΛΙΚΗΣ ΑΤΤΙΚΗΣ	58	47,57	11,55	ΝΟΤΙΟΥ ΤΟΜΕΑ ΑΘΗΝΩΝ	77	85,86	14,53				
ΑΡΓΟΛΙΔΑΣ	5	3,57	5,15	ΠΕΙΡΑΙΩΣ	31	29,86	6,9				
ΑΡΚΑΔΙΑΣ	2	1,14	2,31	ΠΙΕΡΙΑΣ	5	2,57	3,95				
ΑΧΑΪΑΣ	3	4,00	0,97	ΠΡΕΒΕΖΑΣ	2	0,71	3,48				
ΒΟΙΩΤΙΑΣ	1	4,29	0,85	ΡΕΘΥΜΝΟΥ	26	24,57	30,37				
ΒΟΡΕΙΟΥ ΤΟΜΕΑ ΑΘΗΝΩΝ	33	35,43	5,58	ΡΟΔΟΥ	5	10,14	4,17				
ΓΡΕΒΕΝΩΝ	2	1,29	6,3	ΣΥΡΟΥ	1	0,29	4,65				
ΔΡΑΜΑΣ	2	0,57	2,03	ΤΗΝΟΥ	1	0,29	11,58				
ΔΥΤΙΚΗΣ ΑΤΤΙΚΗΣ	9	6,71	5,59	ΤΡΙΚΑΛΩΝ	5	1,86	3,81				
ΔΥΤΙΚΟΥ ΤΟΜΕΑ ΑΘΗΝΩΝ	25	35,14	5,11	ΦΘΙΩΤΙΔΑΣ	4	2,43	2,53				
ΕΒΡΟΥ	2	1,43	1,35	ΧΑΛΚΙΔΙΚΗΣ	2	3,00	1,89				
ΕΥΒΟΙΑΣ	7	6,00	3,32	ΧΑΛΙΝΩΝ	7	5,14	4,47				
ΗΛΕΙΑΣ	11	8,43	6,91	ΧΙΟΥ	2	0,86	3,8				
ΗΜΑΘΙΑΣ	1	2,14	0,71	ΥΠΟ ΔΙΕΡΕΥΝΗΣΗ	43						
ΗΡΑΚΛΕΙΟΥ	35	21,29	11,46								
ΘΕΣΣΑΛΟΝΙΚΗΣ	22	20,14	1,98								
ΘΗΡΑΣ	2	2,00	10,59								
ΙΩΑΝΝΙΝΩΝ	5	15,29	2,98								
ΚΑΒΑΛΑΣ	1	1,29	0,8								
ΚΑΡΔΙΤΣΑΣ	2	1,00	1,76								
ΚΑΣΤΟΡΙΑΣ	2	1,00	3,97								
ΚΕΝΤΡΙΚΟΥ ΤΟΜΕΑ ΑΘΗΝΩΝ	101	94,00	9,81								
ΚΕΡΚΥΡΑΣ	6	4,29	5,75								
ΚΙΛΙΚΙΑΣ	2	1,00	2,49								
ΚΟΖΑΝΗΣ	6	4,29	3,99								
ΚΟΡΙΝΘΙΑΣ	6	4,43	4,14								
ΛΑΡΙΣΙΑΣ	14	16,00	4,92								
ΛΑΣΙΘΙΟΥ	3	1,00	3,98								
ΛΕΣΒΟΥ	2	2,43	2,31								
ΜΑΓΝΗΣΙΑΣ	14	15,29	7,37								
ΜΕΣΣΗΝΙΑΣ	1	1,14	0,63								
ΜΥΚΟΝΟΥ	3	2,86	29,6								

³ Η παρούσα κατανομή δύναται να τροποποιηθεί ανάλογα τα διαθέσιμα επιδημιολογικά δεδομένα, αναγράφονται μόνο οι ΠΕ με καταγεγραμμένα κρούσματα

Δείγματα που έχουν ελεγχθεί: Από την 1η Ιανουαρίου 2020 μέχρι σήμερα, στα εργαστήρια που διενεργούν ελέγχους για τον νέο κορωνοϊό (SARS-CoV-2) και που δηλώνουν συστηματικά το σύνολο των δειγμάτων που ελέγχουν, έχουν συνολικά ελεγχθεί **5.456.127** κλινικά δείγματα ενώ από Μονάδες Υγείας και Κλιμάκια του ΕΟΔΥ που διενεργούν ελέγχους Rapid Ag έχουν ελεγχθεί **5.331.385** δείγματα. Ο μέσος όρος του επημετέρου είναι **36.937** δειγματοληπτικοί έλεγχοι.

Αυτοδιαγνωστικοί έλεγχοι (Self-tests): Έως 03 Ιουλίου 2021, έχουν καταγραφεί ηλεκτρονικά **26.181.065** δηλώσεις αποτελέσματος αυτοδιαγνωστικού ελέγχου, ενώ **499.560** άτομα προσήλθαν για επανέλεγχο.

Μαζικές Δειγματοληψίες ΕΟΔΥ: Στις 03 Ιουλίου 2021, πραγματοποιήθηκαν 35 δράσεις δειγματοληπτικών ελέγχων από τις Κινητές Ομάδες Υγείας (ΚΟΜΥ) του ΕΟΔΥ, στις οποίες διενεργήθηκαν 4.822 έλεγχοι Rapid Ag και ανευρέθηκαν 77 θετικά (1,6%).

Διάγραμμα 5: Ελεγχθέντα δείγματα COVID-19, 04 Ιουλίου 2021

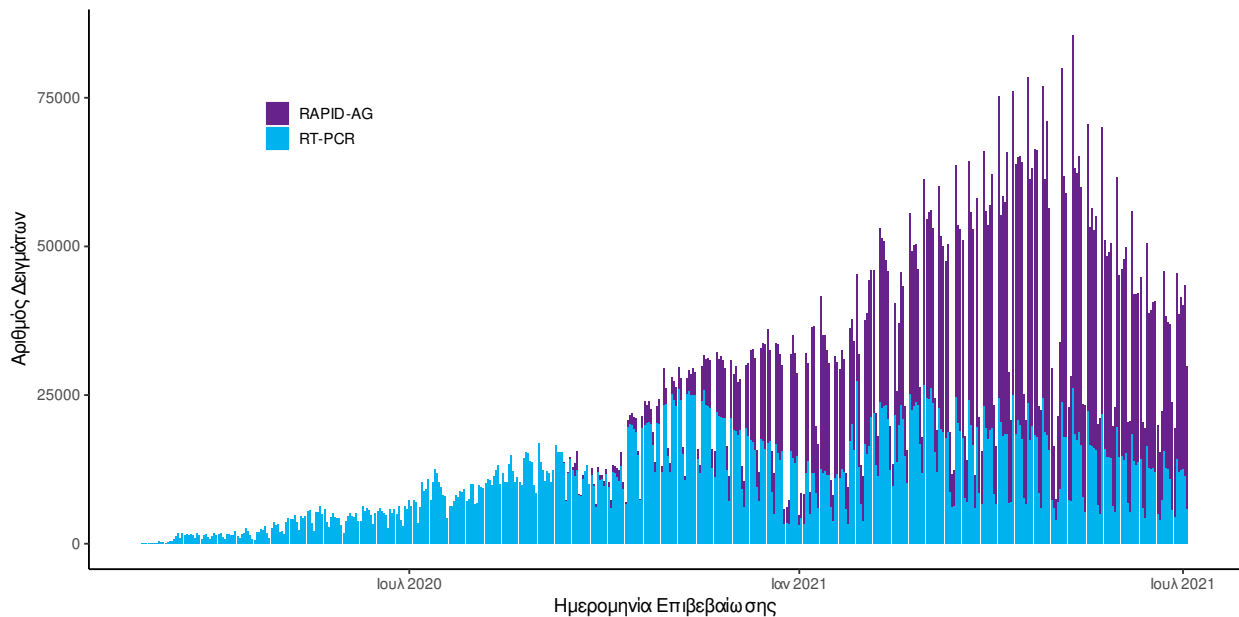

Διάγραμμα 6: Ελεγχθέντα δείγματα αυτοδιαγνωστικών ελέγχων COVID-19, 04 Ιουλίου 2021

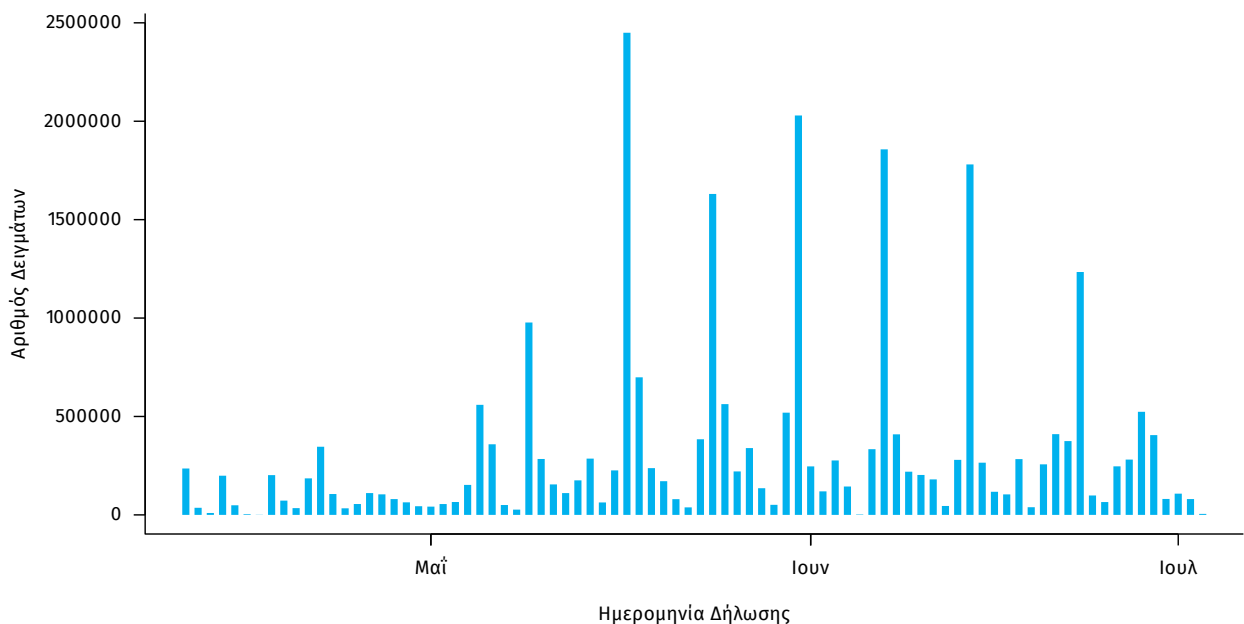

Γεωγραφική διασπορά: Ο χάρτης αποτυπώνει τη γεωγραφική κατανομή των συνολικών κρουσμάτων COVID-19 (από την αρχή της επιδημίας) ανά Περιφερειακή Ενότητα της χώρας, με βάση την δηλωθείσα διεύθυνση μόνιμης κατοικίας του ασθενούς, ή τη διεύθυνση προσωρινής διαμονής για τους τουρίστες και άλλους προσωρινά διαμένοντες στην Ελλάδα. Συμπεριλαμβάνονται τόσο κρούσματα με ιστορικό ταξιδιού (“εισαγόμενα”) όσο και κρούσματα με πιθανή εγχώρια μετάδοση.

Διάγραμμα 7: Χάρτης αθροιστικής επίπτωσης επιβεβαιωμένων κρουσμάτων COVID-19, 04 Ιουλίου 2021

Με βάση τον τόπο μόνιμης κατοικίας, ή προσωρινής διαμονής (για τους προσωρινά διαμένοντες)

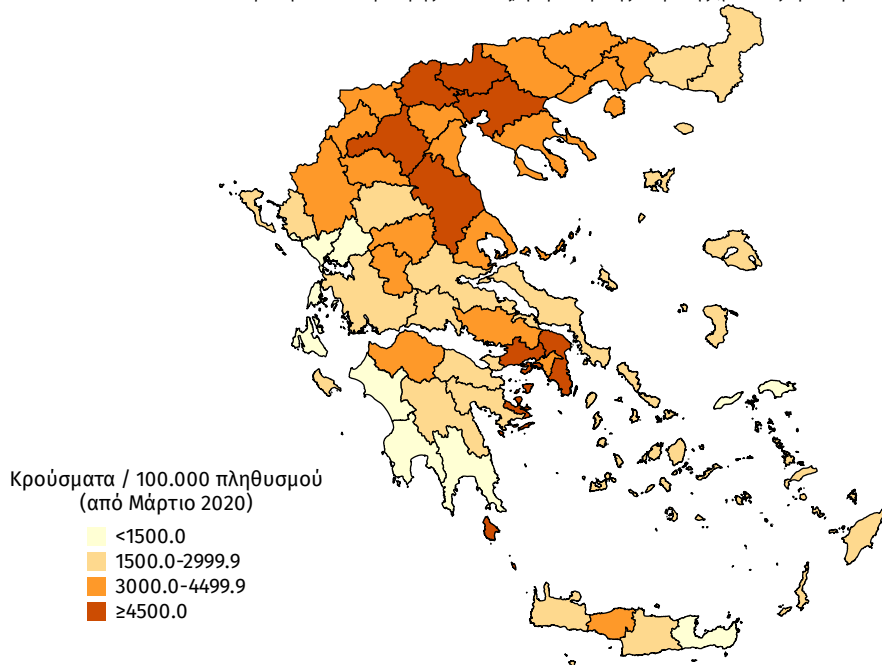

Διάγραμμα 8: Χάρτης επίπτωσης τελευταίων δεκατεσσάρων ημερών επιβεβαιωμένων κρουσμάτων COVID-19, 04 Ιουλίου 2021

Με βάση τον τόπο μόνιμης κατοικίας, ή προσωρινής διαμονής (για τους προσωρινά διαμένοντες)

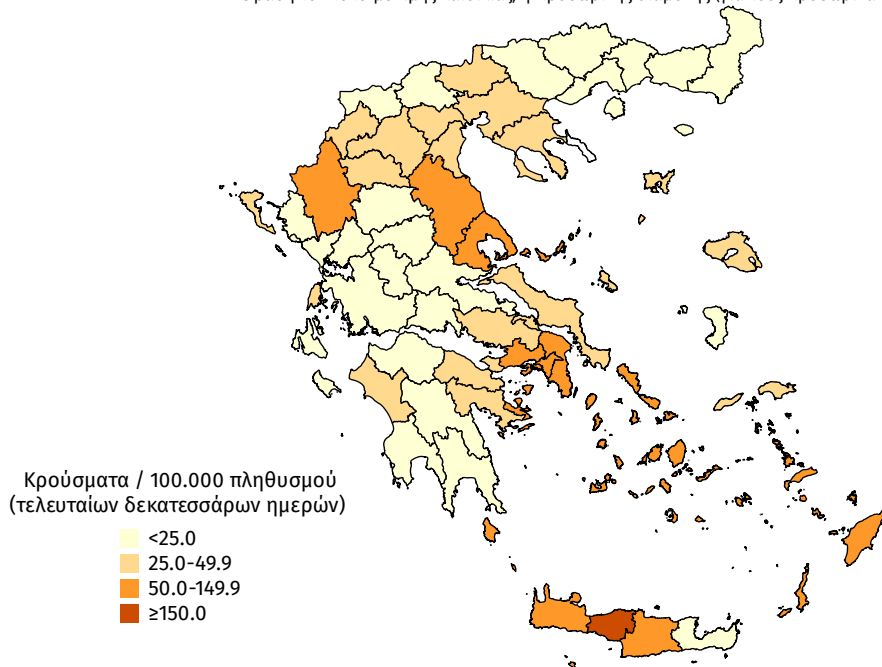

Παράρτημα 1: Επιδημικές καμπύλες κρουσμάτων COVID-19 με βάση την δηλωθείσα διεύθυνση μόνιμης κατοικίας του κρούσματος ή τη διεύθυνση προσωρινής διαμονής για τους τουρίστες και άλλους προσωρινά διαμένοντες στην Ελλάδα. Συμπεριλαμβάνονται τόσο κρούσματα με ιστορικό ταξιδιού όσο και κρούσματα με πιθανή εγχώρια μετάδοση.

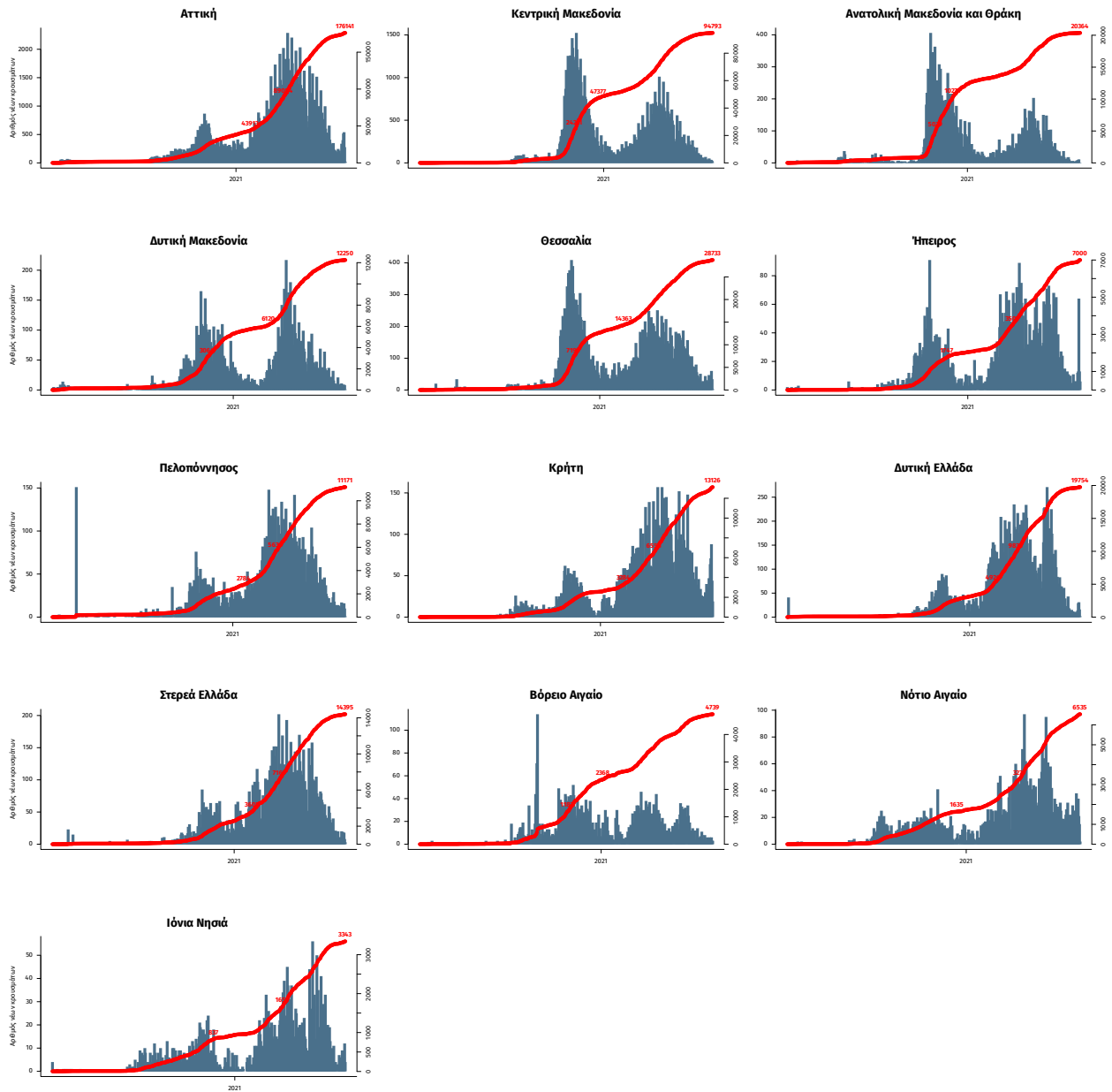

Σημ.: οι στήλες εκφράζουν τον αριθμό νέων κρουσμάτων με βάση την ημερομηνία λήψης εργαστηριακού δείγματος, και όχι με βάση την ημερομηνία ανακοίνωσης των κρουσμάτων.