

## Ημερήσια έκθεση επιδημιολογικής επιτήρησης λοίμωξης από το νέο κορωνοϊό (COVID-19)

Δεδομένα έως 28 Ιουνίου 2021, ώρα 15:00

### Εισαγωγή

Τα στοιχεία που παρουσιάζονται αφορούν περιστατικά από την επιδημιολογική επιτήρηση της νόσου από το νέο κορωνοϊό (COVID-19), με βάση τα δεδομένα που έχουν δηλωθεί στον ΕΟΔΥ και καταγραφεί μέχρι τις 28 Ιουνίου 2021 (ώρα 15:00).

Τα **νέα εργαστηριακά επιβεβαιωμένα κρούσματα** της νόσου που καταγράφηκαν τις τελευταίες 24 ώρες είναι **362**, εκ των οποίων **11** εντοπίστηκαν κατόπιν ελέγχων στις πύλες εισόδου της χώρας. Ο **συνολικός αριθμός** των κρουσμάτων ανέρχεται σε **421.266** (ημερήσια μεταβολή +0.1%), εκ των οποίων **51.2% άνδρες**.<sup>1</sup> Με βάση τα επιβεβαιωμένα κρούσματα των τελευταίων 7 ημερών, 68 θεωρούνται σχετιζόμενα με ταξίδι από το εξωτερικό και 629 είναι σχετιζόμενα με ήδη γνωστό κρούσμα.

**Ημερήσια εξέλιξη της πανδημίας:** Η ημερήσια κατανομή των επιβεβαιωμένων κρουσμάτων είναι η ακόλουθη (η γραμμή παριστάνει την συνολική, αθροιστική κατανομή των κρουσμάτων).

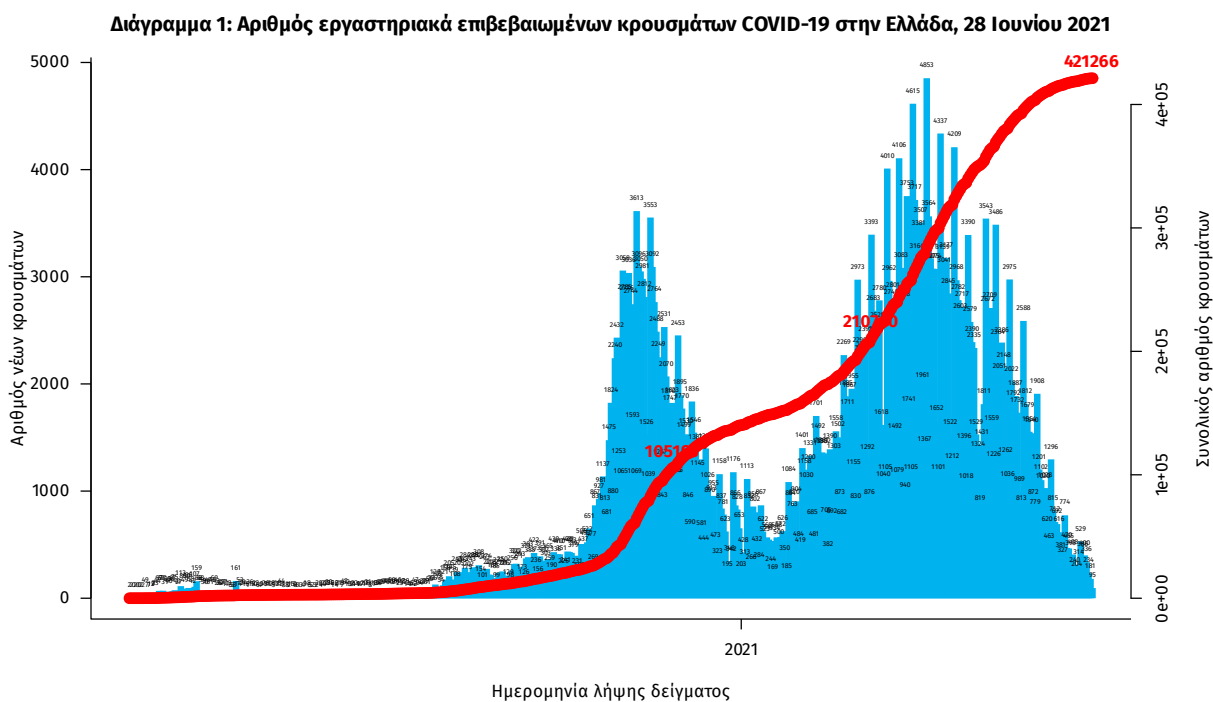

Σημ.: οι στήλες στο Διάγραμμα 1 εκφράζουν τον αριθμό νέων κρουσμάτων με βάση την ημερομηνία λήψης εργαστηριακού δείγματος, και όχι με βάση την ημερομηνία ανακοίνωσης των κρουσμάτων.

<sup>1</sup> Ο συνολικός αριθμός επιβεβαιωμένων κρουσμάτων έχει αναθεωρηθεί κατόπιν ελέγχου των δεδομένων.

Οι νέοι **θάνατοι** ασθενών με COVID-19 είναι **8**, ενώ από την έναρξη της επιδημίας έχουν καταγραφεί συνολικά **12.682 θάνατοι**.<sup>2</sup> Το 95.2% είχε υποκείμενο νόσημα ή/και ηλικία 70 ετών και άνω.

**Διάγραμμα 2: Αριθμός εργαστηριακά επιβεβαιωμένων θανάτων με COVID-19 στην Ελλάδα, 28 Ιουνίου 2021**

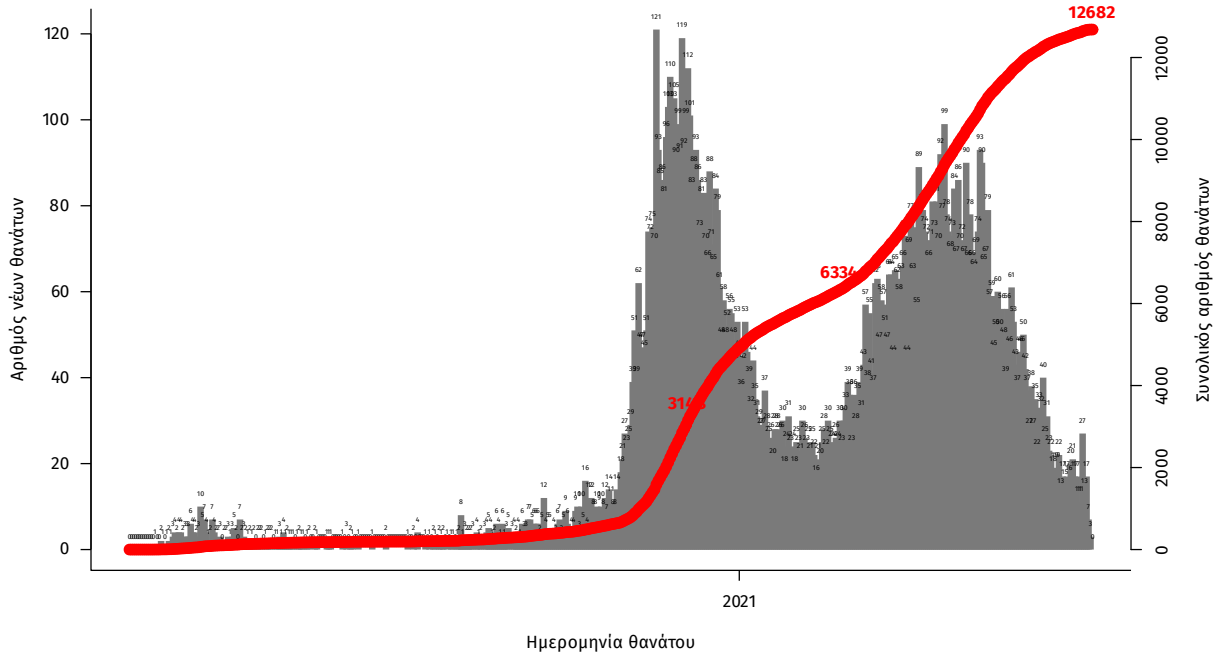

Σημ.: οι στήλες στο Διάγραμμα 2 εκφράζουν τον αριθμό νέων θανάτων με βάση την ημερομηνία θανάτου

Η διαχρονική εξέλιξη των συνολικών κρουσμάτων και συνολικού αριθμού των θανάτων ασθενών COVID-19 παρουσιάζεται στο ακόλουθο διάγραμμα.

**Διάγραμμα 3: Διαχρονική εξέλιξη εργαστηριακά επιβεβαιωμένων κρουσμάτων και θανάτων**

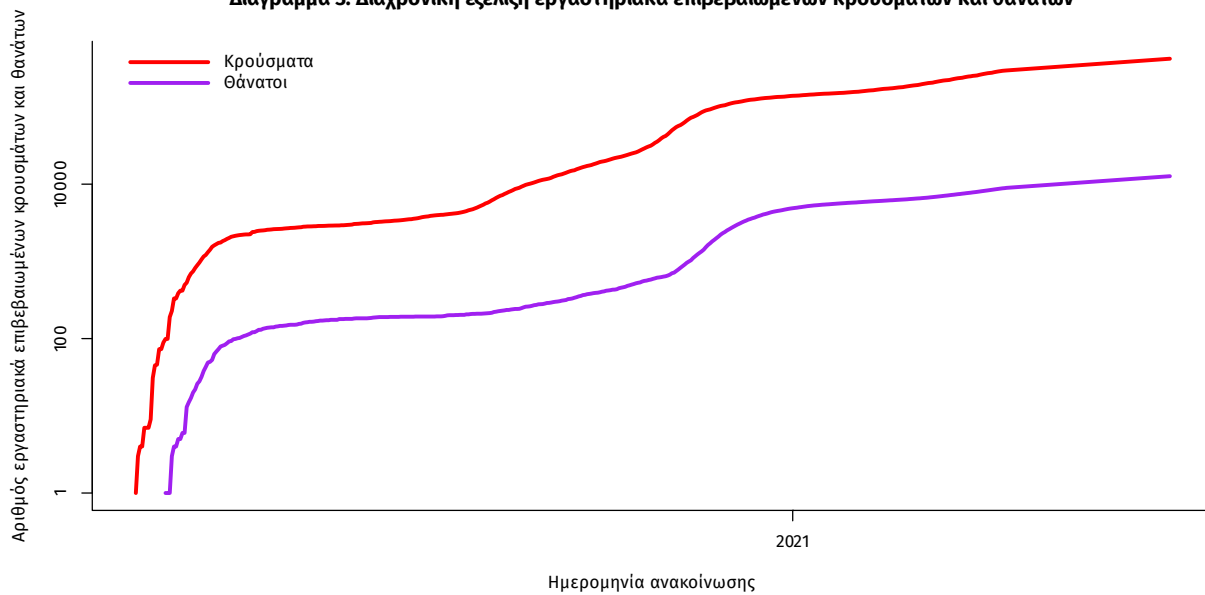

Σημ.: ευθεία γραμμή υποδηλώνει εκθετικό ρυθμό αύξησης της ασθένειας (σε λογαριθμική κλίμακα)

<sup>2</sup>Πραγματοποιήθηκε ενσωμάτωση θανάτων που καταγράφηκαν με καθυστέρηση στο Εθνικό Μητρώο COVID19

Ο αριθμός των ασθενών που νοσηλεύονται **διασωληνωμένοι** είναι **215** (66.5% άνδρες). Η **διάμεση ηλικία** τους είναι **67** έτη. Το 83.7% έχει υποκείμενο νόσημα ή/και ηλικία 70 ετών και άνω. Από την αρχή της πανδημίας έχουν εξέλθει από τις ΜΕΘ **2.659** ασθενείς. Οι εισαγωγές<sup>3</sup> νέων ασθενών Covid-19 στα νοσοκομεία της επικράτειας είναι **39** (ημερήσια μεταβολή **+2.63%**). Ο μέσος όρος εισαγωγών του επταημέρου είναι **50** ασθενείς. Η διάμεση ηλικία των κρουσμάτων είναι **43** έτη (εύρος 0.2 έως 106 έτη), ενώ η διάμεση ηλικία των θανόντων είναι **78** έτη (εύρος 0.2 έως 106 έτη).

**Διάγραμμα 4:** Ηλικιακή Κατανομή κρουσμάτων, νοσηλευόμενων στις ΜΕΘ και ασθενών που απεβίωσαν από την αρχή της πανδημίας

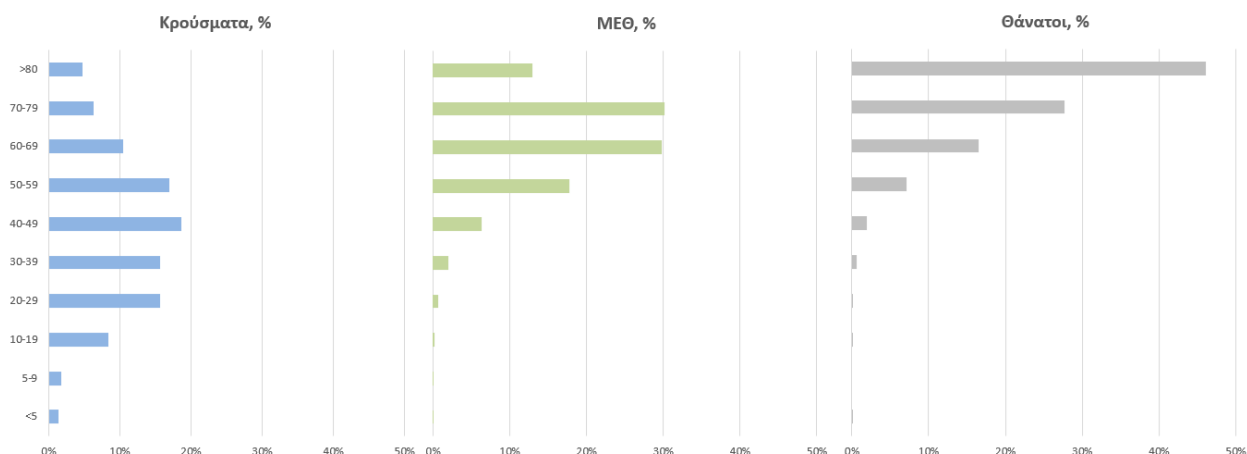

Ακολούθως παρουσιάζεται η ηλικιακή κατανομή των (α) συνολικών κρουσμάτων, (β) των περιστατικών που κατέληξαν σε θάνατο και (γ) των ασθενών που νοσηλεύονται διασωληνωμένοι:

Πίνακας 1: Ηλικιακή κατανομή επιβεβαιωμένων κρουσμάτων COVID-19

|                 | Σύνολο κρουσμάτων COVID-19* | Θάνατοι ασθενών με COVID-19 | Νοσηλευόμενοι διασωληνωθέντες |
|-----------------|-----------------------------|-----------------------------|-------------------------------|
| <b>Σύνολο</b>   |                             |                             |                               |
| 0 – 17 ετών     | 37505 (9.0%)                | 3 (0.0%)                    | 0 (0.0%)                      |
| 18 – 39 ετών    | 142844 (34.3%)              | 89 (0.7%)                   | 3 (1.4%)                      |
| 40 – 64 ετών    | 171504 (41.2%)              | 1979 (15.6%)                | 87 (40.5%)                    |
| 65 και άνω      | 64440 (15.5%)               | 10611 (83.7%)               | 125 (58.1%)                   |
| <b>Άνδρες</b>   |                             |                             |                               |
| 0 – 17 ετών     | 19878 (9.3%)                | 1 (0.0%)                    | 0 (0.0%)                      |
| 18 – 39 ετών    | 75528 (35.5%)               | 71 (1.0%)                   | 2 (1.4%)                      |
| 40 – 64 ετών    | 86499 (40.7%)               | 1347 (18.4%)                | 58 (40.6%)                    |
| 65 και άνω      | 30736 (14.5%)               | 5886 (80.6%)                | 83 (58.0%)                    |
| <b>Γυναίκες</b> |                             |                             |                               |
| 0 – 17 ετών     | 17625 (8.7%)                | 2 (0.0%)                    | 0 (0.0%)                      |
| 18 – 39 ετών    | 67310 (33.1%)               | 18 (0.3%)                   | 1 (1.4%)                      |
| 40 – 64 ετών    | 84990 (41.7%)               | 632 (11.8%)                 | 29 (40.3%)                    |
| 65 και άνω      | 33698 (16.5%)               | 4725 (87.9%)                | 42 (58.3%)                    |

\* Τα στοιχεία αφορούν τα κρούσματα εκείνα για τα οποία είναι γνωστή και επιβεβαιωμένη η ηλικία τους

<sup>3</sup>τα δεδομένα αφορούν τις εισαγωγές της προηγούμενης μέρας που έχουν δηλωθεί στο ΕΚΑΒ.

**Κατανομή ανακοινωθέντων εγχώριων κρουσμάτων:** Από το σύνολο των **362 νέων** κρουσμάτων του νέου ιού στη χώρα **19** είναι εισαγόμενα εκ των οποίων **11** εντοπίστηκαν κατόπιν ελέγχων στις πύλες εισόδου της χώρας . Η κατανομή των **343** νέων εγχώριων κρουσμάτων ανά Περιφερειακή Ενότητα παρουσιάζεται στον κατωτέρω πίνακα.<sup>4</sup>

Πίνακας 2: Ημερήσιος αριθμός και κρούσματα ανά 100.000 πληθυσμού επιβεβαιωμένων εγχώριων κρουσμάτων COVID-19 ανά περιφερειακή ενότητα στις 28 Ιουνίου 2021

| ΠΕΡΙΦΕΡΕΙΑΚΗ ΕΝΟΤΗΤΑ   | ΚΡΟΥΣΜΑΤΑ | ΜΕΣΟΣ ΟΡΟΣ ΚΡΟΥΣΜΑΤΩΝ   |                               | ΠΕΡΙΦΕΡΕΙΑΚΗ ΕΝΟΤΗΤΑ | ΚΡΟΥΣΜΑΤΑ | ΜΕΣΟΣ ΟΡΟΣ ΚΡΟΥΣΜΑΤΩΝ   |                               |
|------------------------|-----------|-------------------------|-------------------------------|----------------------|-----------|-------------------------|-------------------------------|
|                        |           | ΤΩΝ ΤΕΛΕΥΤΑΙΩΝ 7 ΗΜΕΡΩΝ | ΚΡΟΥΣΜΑΤΑ ΑΝΑ 100000 ΠΛΗΘΥΣΜΟ |                      |           | ΤΩΝ ΤΕΛΕΥΤΑΙΩΝ 7 ΗΜΕΡΩΝ | ΚΡΟΥΣΜΑΤΑ ΑΝΑ 100000 ΠΛΗΘΥΣΜΟ |
| ΑΙΤΩΛΟΑΚΑΡΝΑΝΙΑΣ       | 1         | 1,71                    | 0,47                          | ΡΟΔΟΥ                | 10        | 7,43                    | 8,35                          |
| ΑΝΑΤΟΛΙΚΗΣ ΑΤΤΙΚΗΣ     | 28        | 24,57                   | 5,57                          | ΣΠΟΡΑΔΩΝ             | 2         | 2,71                    | 14,49                         |
| ΑΡΚΑΔΙΑΣ               | 3         | 0,86                    | 3,46                          | ΤΡΙΚΑΛΩΝ             | 1         | 1,57                    | 0,76                          |
| ΑΧΑΪΑΣ                 | 7         | 4,14                    | 2,26                          | ΦΘΙΩΤΙΔΑΣ            | 1         | 1,57                    | 0,63                          |
| ΒΟΙΩΤΙΑΣ               | 3         | 2,57                    | 2,54                          | ΦΛΩΡΙΝΑΣ             | 1         | 0,57                    | 1,94                          |
| ΒΟΡΕΙΟΥ ΤΟΜΕΑ ΑΘΗΝΩΝ   | 20        | 17,43                   | 3,38                          | ΧΑΛΚΙΔΙΚΗΣ           | 4         | 1,43                    | 3,78                          |
| ΔΡΑΜΑΣ                 | 1         | 0,57                    | 1,02                          | ΧΑΝΙΩΝ               | 6         | 5,57                    | 3,83                          |
| ΔΥΤΙΚΗΣ ΑΤΤΙΚΗΣ        | 4         | 4,00                    | 2,49                          | ΥΠΟ ΔΙΕΡΕΥΝΗΣΗ       | 24        |                         |                               |
| ΔΥΤΙΚΟΥ ΤΟΜΕΑ ΑΘΗΝΩΝ   | 23        | 16,57                   | 4,7                           |                      |           |                         |                               |
| ΕΥΒΟΙΑΣ                | 3         | 4,29                    | 1,42                          |                      |           |                         |                               |
| ΗΛΕΙΑΣ                 | 1         | 0,86                    | 0,63                          |                      |           |                         |                               |
| ΗΜΑΘΙΑΣ                | 3         | 2,86                    | 2,13                          |                      |           |                         |                               |
| ΗΡΑΚΛΕΙΟΥ              | 10        | 11,43                   | 3,27                          |                      |           |                         |                               |
| ΘΕΣΣΑΛΟΝΙΚΗΣ           | 15        | 21,29                   | 1,35                          |                      |           |                         |                               |
| ΘΗΡΑΣ                  | 1         | 0,14                    | 5,3                           |                      |           |                         |                               |
| ΙΩΑΝΝΙΝΩΝ              | 3         | 4,43                    | 1,79                          |                      |           |                         |                               |
| ΚΑΛΥΜΝΟΥ               | 3         | 0,86                    | 10,19                         |                      |           |                         |                               |
| ΚΑΣΤΟΡΙΑΣ              | 1         | 1,43                    | 1,99                          |                      |           |                         |                               |
| ΚΕΝΤΡΙΚΟΥ ΤΟΜΕΑ ΑΘΗΝΩΝ | 50        | 45,29                   | 4,86                          |                      |           |                         |                               |
| ΚΕΡΚΥΡΑΣ               | 2         | 2,71                    | 1,92                          |                      |           |                         |                               |
| ΚΟΖΑΝΗΣ                | 4         | 5,86                    | 2,66                          |                      |           |                         |                               |
| ΚΟΡΙΝΘΙΑΣ              | 8         | 4,00                    | 5,51                          |                      |           |                         |                               |
| ΚΩ                     | 2         | 4,71                    | 5,81                          |                      |           |                         |                               |
| ΛΑΡΙΣΣΑΣ               | 7         | 9,14                    | 2,46                          |                      |           |                         |                               |
| ΛΑΣΙΘΙΟΥ               | 1         | 0,71                    | 1,33                          |                      |           |                         |                               |
| ΛΕΣΒΟΥ                 | 2         | 1,86                    | 2,31                          |                      |           |                         |                               |
| ΜΑΓΝΗΣΙΑΣ              | 10        | 6,14                    | 5,26                          |                      |           |                         |                               |
| ΜΥΚΟΝΟΥ                | 4         | 2,14                    | 39,47                         |                      |           |                         |                               |
| ΝΗΣΩΝ                  | 2         | 1,00                    | 2,68                          |                      |           |                         |                               |
| ΝΟΤΙΟΥ ΤΟΜΕΑ ΑΘΗΝΩΝ    | 46        | 24,00                   | 8,68                          |                      |           |                         |                               |
| ΠΕΙΡΑΙΩΣ               | 14        | 15,57                   | 3,12                          |                      |           |                         |                               |
| ΠΙΕΡΙΑΣ                | 4         | 2,43                    | 3,16                          |                      |           |                         |                               |
| ΡΕΘΥΜΝΟΥ               | 8         | 7,14                    | 9,34                          |                      |           |                         |                               |

<sup>4</sup>Η παρούσα κατανομή δύναται να τροποποιηθεί ανάλογα τα διαθέσιμα επιδημιολογικά δεδομένα, αναγράφονται μόνο οι ΠΕ με καταγεγραμμένα κρούσματα

**Δείγματα που έχουν ελεγχθεί:** Από την 1η Ιανουαρίου 2020 μέχρι σήμερα, στα εργαστήρια που διενεργούν ελέγχους για τον νέο κορωνοϊό (SARS-CoV-2) και που δηλώνουν συστηματικά το σύνολο των δειγμάτων που ελέγχουν, έχουν συνολικά ελεγχθεί **5.387.930** κλινικά δείγματα ενώ από Μονάδες Υγείας και Κλιμάκια του ΕΟΔΥ που διενεργούν ελέγχους Rapid Ag έχουν ελεγχθεί **5.160.482** δείγματα. Ο μέσος όρος του επημετέρου είναι **31.987** δειγματοληπτικοί έλεγχοι.

**Αυτοδιαγνωστικοί έλεγχοι (Self-tests):** Έως 27 Ιουνίου 2021, έχουν καταγραφεί ηλεκτρονικά **24.843.750** δηλώσεις αποτελέσματος αυτοδιαγνωστικού ελέγχου, ενώ **451.150** άτομα προσήλθαν για επανέλεγχο.

**Μαζικές Δειγματοληψίες ΕΟΔΥ:** Στις 27 Ιουνίου 2021, πραγματοποιήθηκαν 45 δράσεις δειγματοληπτικών ελέγχων από τις Κινητές Ομάδες Υγείας (ΚΟΜΥ) του ΕΟΔΥ, στις οποίες διενεργήθηκαν 3.170 έλεγχοι Rapid Ag και ανευρέθηκαν 35 θετικά (1,1%).

**Διάγραμμα 5: Ελεγχθέντα δείγματα COVID-19, 28 Ιουνίου 2021**

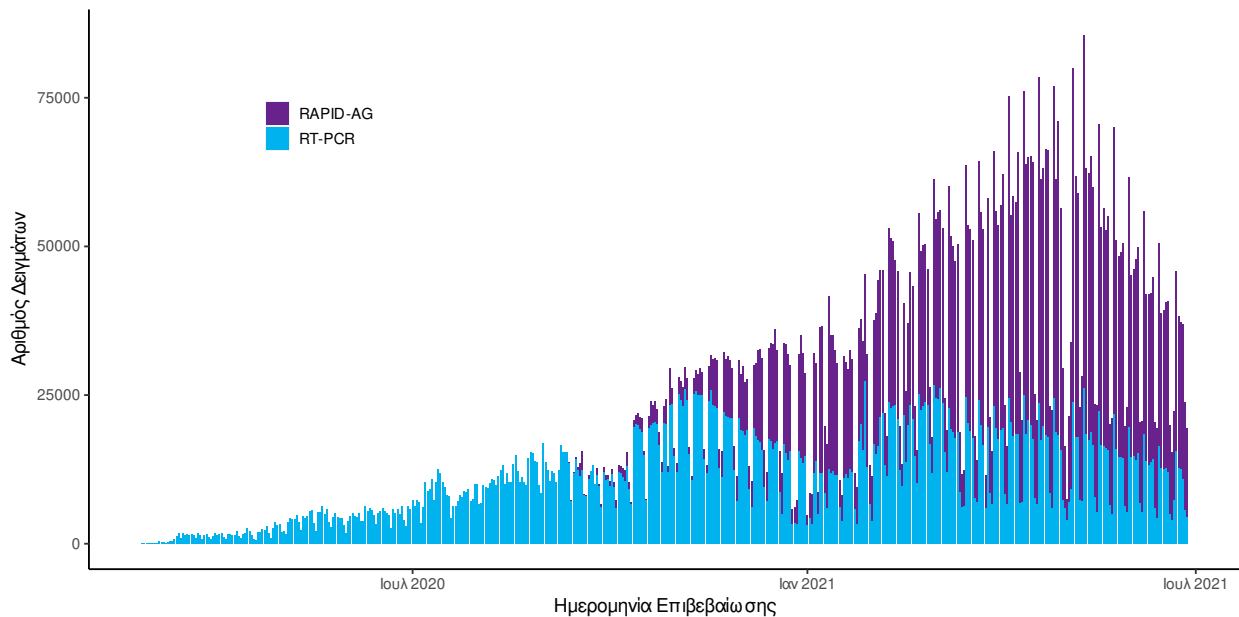

**Διάγραμμα 6: Ελεγχθέντα δείγματα αυτοδιαγνωστικών ελέγχων COVID-19, 28 Ιουνίου 2021**

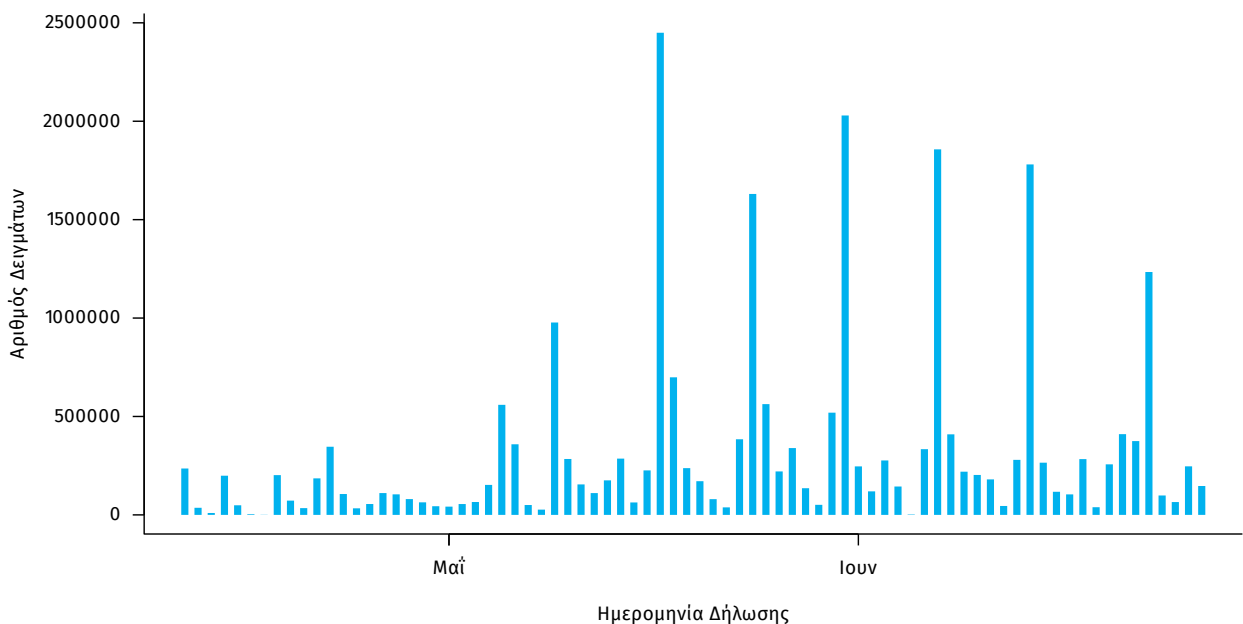

**Γεωγραφική διασπορά:** Ο χάρτης αποτυπώνει τη γεωγραφική κατανομή των συνολικών κρουσμάτων COVID-19 (από την αρχή της επιδημίας) ανά Περιφερειακή Ενότητα της χώρας, με βάση την δηλωθείσα διεύθυνση μόνιμης κατοικίας του ασθενούς, ή τη διεύθυνση προσωρινής διαμονής για τους τουρίστες και άλλους προσωρινά διαμένοντες στην Ελλάδα. Συμπεριλαμβάνονται τόσο κρούσματα με ιστορικό ταξιδιού (“εισαγόμενα”) όσο και κρούσματα με πιθανή εγχώρια μετάδοση.

**Διάγραμμα 7: Χάρτης αθροιστικής επίπτωσης επιβεβαιωμένων κρουσμάτων COVID-19, 28 Ιουνίου 2021**

Με βάση τον τόπο μόνιμης κατοικίας, ή προσωρινής διαμονής (για τους προσωρινά διαμένοντες)

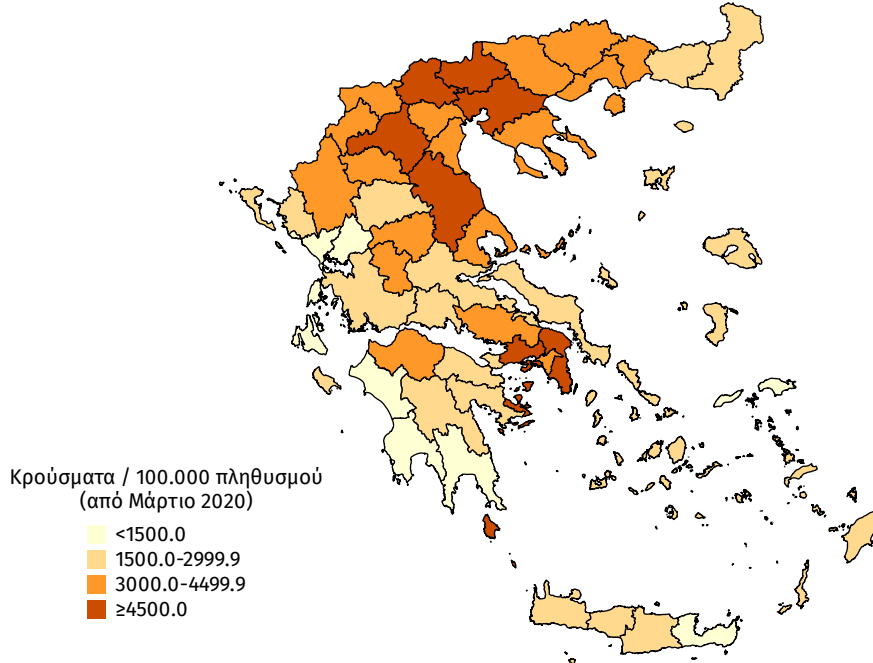

**Διάγραμμα 8: Χάρτης επίπτωσης τελευταίων δεκατεσσάρων ημερών επιβεβαιωμένων κρουσμάτων COVID-19, 28 Ιουνίου 2021**

Με βάση τον τόπο μόνιμης κατοικίας, ή προσωρινής διαμονής (για τους προσωρινά διαμένοντες)

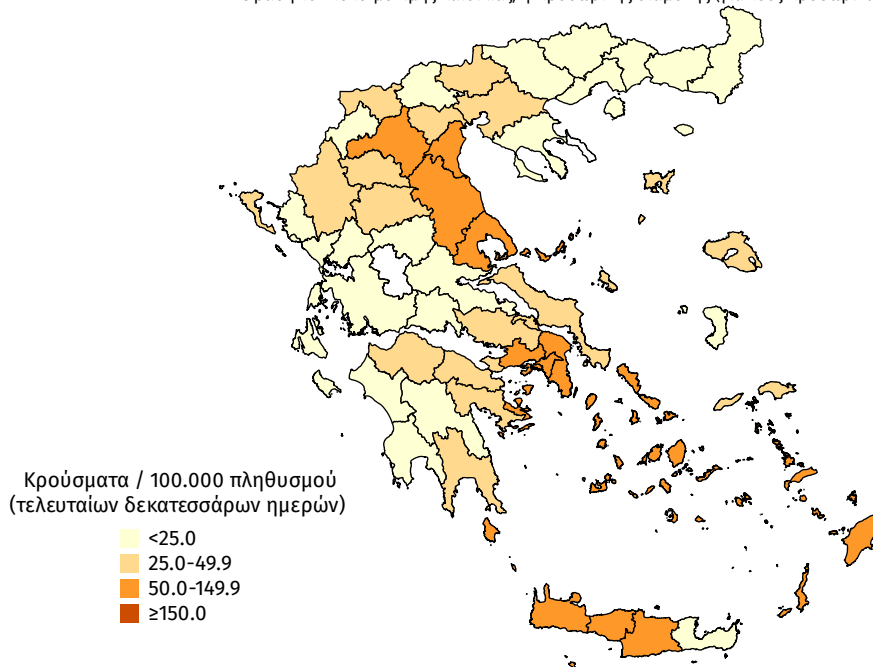

**Παράρτημα 1: Επιδημικές καμπύλες κρουσμάτων COVID-19 με βάση την δηλωθείσα διεύθυνση μόνιμης κατοικίας του κρούσματος ή τη διεύθυνση προσωρινής διαμονής για τους τουρίστες και άλλους προσωρινά διαμένοντες στην Ελλάδα. Συμπεριλαμβάνονται τόσο κρούσματα με ιστορικό ταξιδιού όσο και κρούσματα με πιθανή εγχώρια μετάδοση.**

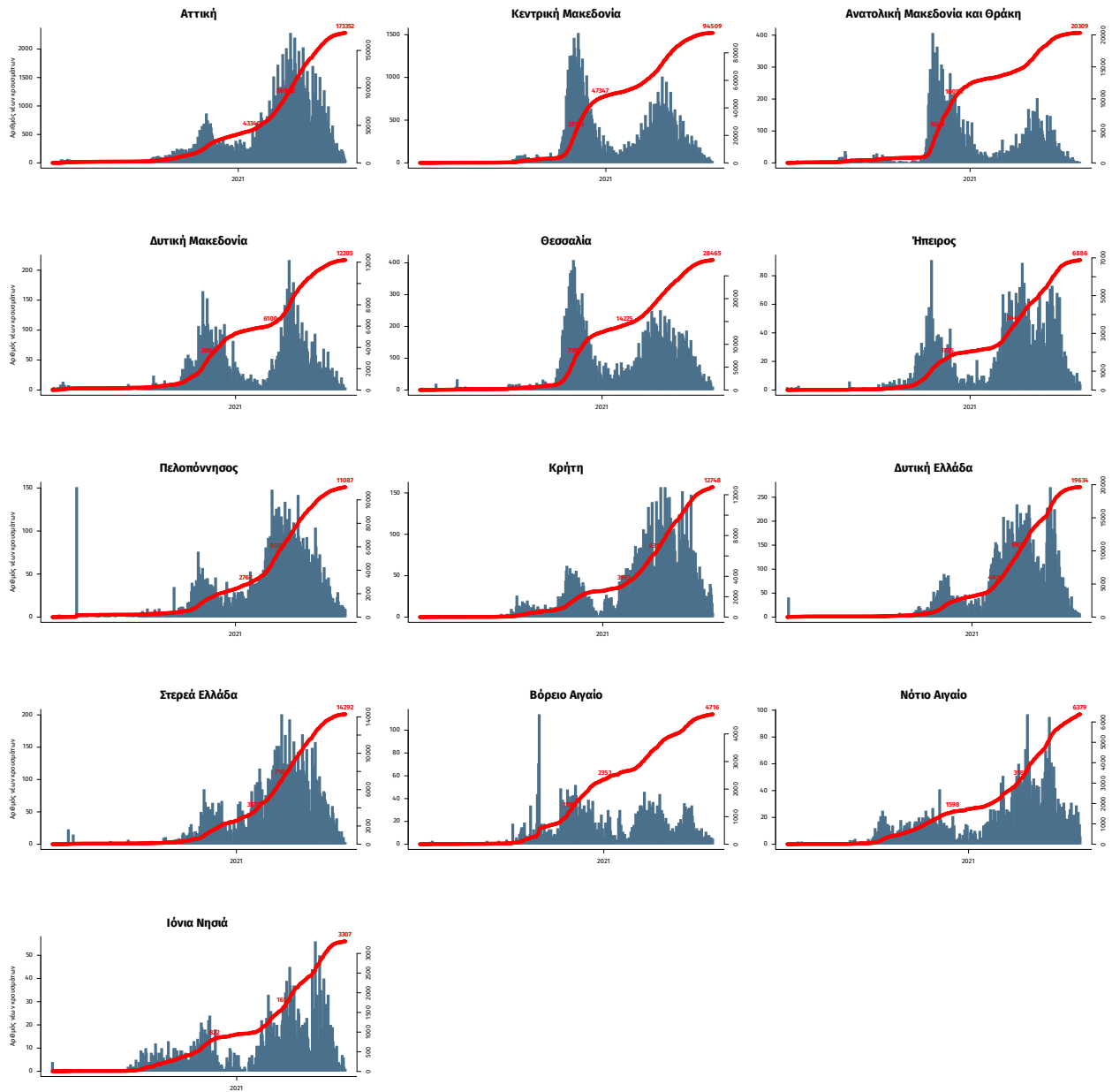

Σημ.: οι στήλες εκφράζουν τον αριθμό νέων κρουσμάτων με βάση την ημερομηνία λήψης εργαστηριακού δείγματος, και όχι με βάση την ημερομηνία ανακοίνωσης των κρουσμάτων.