

Ημερήσια έκθεση επιδημιολογικής επιτήρησης λοίμωξης από το νέο κορωνοϊό (COVID-19)

Δεδομένα έως 04 Ιουνίου 2021, ώρα 15:00

Εισαγωγή

Τα στοιχεία που παρουσιάζονται αφορούν περιστατικά από την επιδημιολογική επιτήρηση της νόσου από το νέο κορωνοϊό (COVID-19), με βάση τα δεδομένα που έχουν δηλωθεί στον ΕΟΔΥ και καταγραφεί μέχρι τις 04 Ιουνίου 2021 (ώρα 15:00).

Τα **νέα εργαστηριακά επιβεβαιωμένα κρούσματα** της νόσου που καταγράφηκαν τις τελευταίες 24 ώρες είναι **1.112**, εκ των οποίων **6** εντοπίστηκαν κατόπιν ελέγχων στις πύλες εισόδου της χώρας. Ο **συνολικός αριθμός** των κρουσμάτων ανέρχεται σε **407.857** (ημερήσια μεταβολή +0.3%), εκ των οποίων **51.2% άνδρες**.¹ Με βάση τα επιβεβαιωμένα κρούσματα των τελευταίων 7 ημερών, 35 θεωρούνται σχετιζόμενα με ταξίδι από το εξωτερικό και 1.823 είναι σχετιζόμενα με ήδη γνωστό κρούσμα.

Ημερήσια εξέλιξη της πανδημίας: Η ημερήσια κατανομή των επιβεβαιωμένων κρουσμάτων είναι η ακόλουθη (η γραμμή παριστάνει την συνολική, αθροιστική κατανομή των κρουσμάτων).

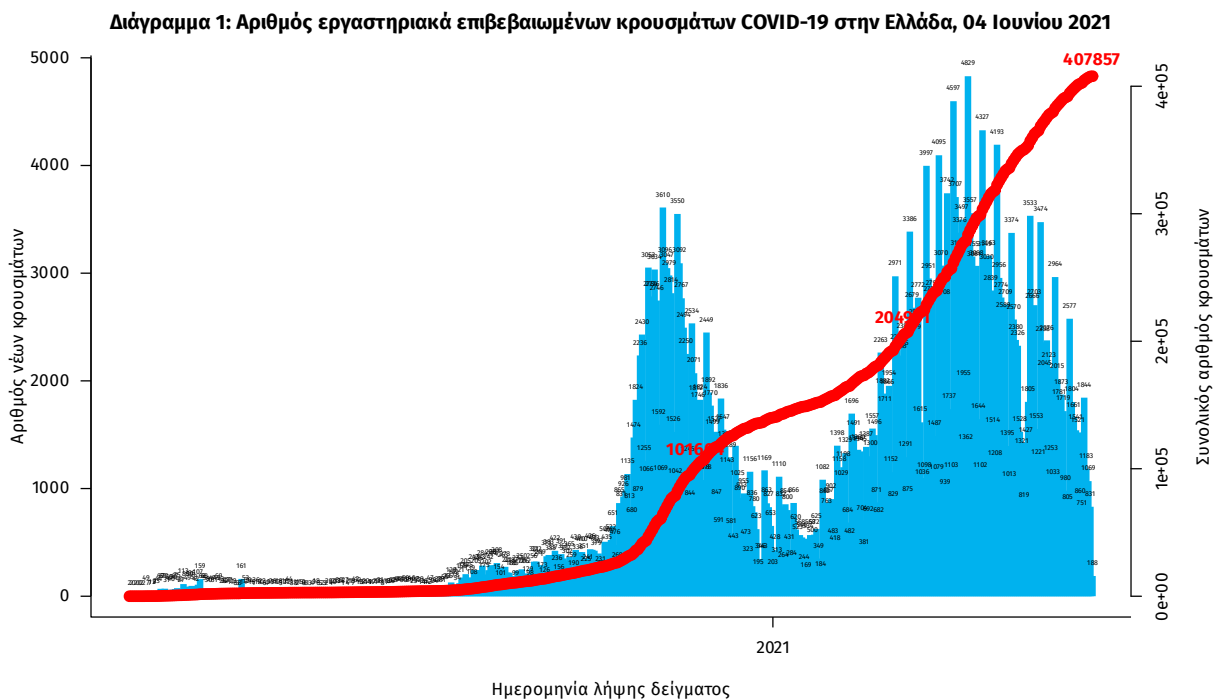

Σημ.: οι στήλες στο Διάγραμμα 1 εκφράζουν τον αριθμό νέων κρουσμάτων με βάση την ημερομηνία λήψης εργαστηριακού δείγματος, και όχι με βάση την ημερομηνία ανακοίνωσης των κρουσμάτων.

¹ Ο συνολικός αριθμός επιβεβαιωμένων κρουσμάτων έχει αναθεωρηθεί κατόπιν ελέγχου των δεδομένων.

Οι νέοι **θάνατοι** ασθενών με COVID-19 είναι **34**, ενώ από την έναρξη της επιδημίας έχουν καταγραφεί συνολικά **12.218 θάνατοι**. Το 95.1% είχε υποκείμενο νόσημα ή/και ηλικία 70 ετών και άνω.

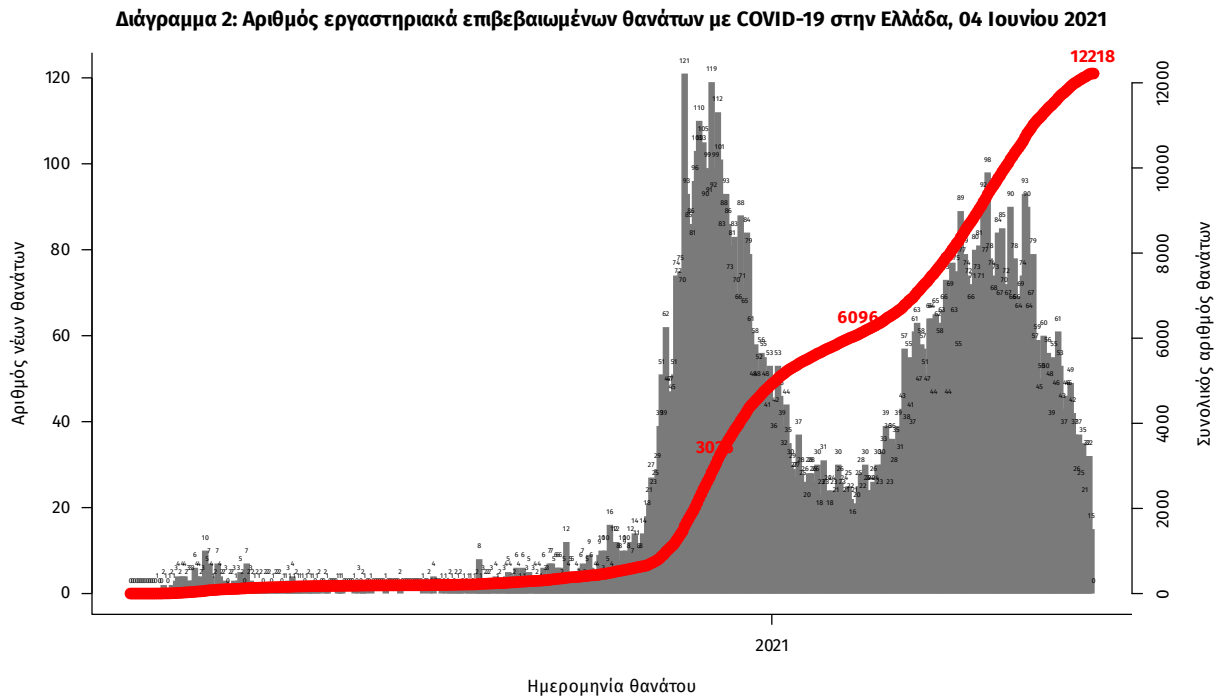

Σημ.: οι στήλες στο Διάγραμμα 2 εκφράζουν τον αριθμό νέων θανάτων με βάση την ημερομηνία θανάτου

Η διαχρονική εξέλιξη των συνολικών κρουσμάτων και συνολικού αριθμού των θανάτων ασθενών COVID-19 παρουσιάζεται στο ακόλουθο διάγραμμα.

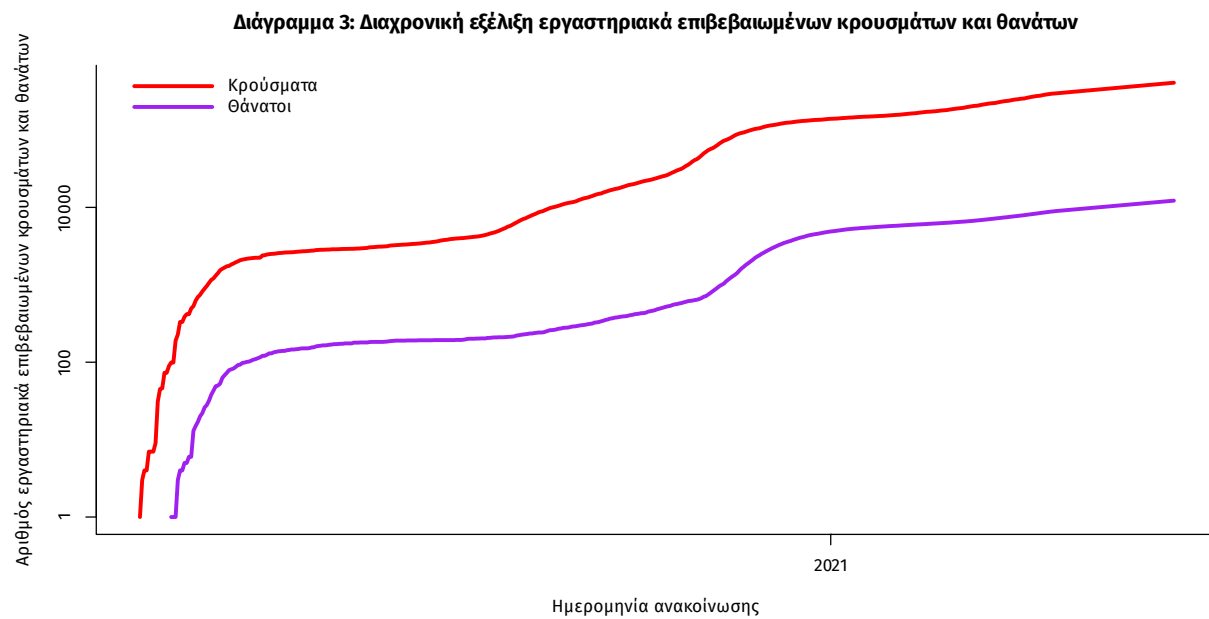

Σημ.: ευθεία γραμμή υποδηλώνει εκθετικό ρυθμό αύξησης της ασθένειας (σε λογαριθμική κλίμακα)

Ο αριθμός των ασθενών που νοσηλεύονται **διασωληνωμένοι** είναι **445** (61.9% άνδρες). Η **διάμεση ηλικία** τους είναι **67** έτη. Το 87.2% έχει υποκείμενο νόσημα ή/και ηλικία 70 ετών και άνω. Από την αρχή της πανδημίας έχουν εξέλθει από τις ΜΕΘ **2.491** ασθενείς. Οι εισαγωγές² νέων ασθενών Covid-19 στα νοσοκομεία της επικράτειας είναι **151** (ημερήσια μεταβολή **+4.14%**). Ο μέσος όρος εισαγωγών του επταημέρου είναι **174** ασθενείς. Η διάμεση ηλικία των κρουσμάτων είναι **43** έτη (εύρος 0.2 έως 106 έτη), ενώ η διάμεση ηλικία των θανόντων είναι **78** έτη (εύρος 0.2 έως 106 έτη).

Διάγραμμα 4: Ηλικιακή Κατανομή κρουσμάτων, νοσηλευόμενων στις ΜΕΘ και ασθενών που απεβίωσαν από την αρχή της πανδημίας



Ακολουθώς παρουσιάζεται η ηλικιακή κατανομή των (α) συνολικών κρουσμάτων, (β) των περιστατικών που κατέληξαν σε θάνατο και (γ) των ασθενών που νοσηλεύονται διασωληνωμένοι:

Πίνακας 1: Ηλικιακή κατανομή επιβεβαιωμένων κρουσμάτων COVID-19

	Σύνολο κρουσμάτων COVID-19*	Θάνατοι ασθενών με COVID-19	Νοσηλευόμενοι διασωληνωθέντες
Σύνολο			
0 – 17 ετών	35432 (8.8%)	3 (0.0%)	0 (0.0%)
18 – 39 ετών	137047 (34.0%)	86 (0.7%)	6 (1.3%)
40 – 64 ετών	167025 (41.5%)	1894 (15.5%)	169 (38.0%)
65 και άνω	63363 (15.7%)	10235 (83.8%)	270 (60.7%)
Άνδρες			
0 – 17 ετών	18793 (9.1%)	1 (0.0%)	0 (0.0%)
18 – 39 ετών	72523 (35.2%)	68 (1.0%)	4 (1.4%)
40 – 64 ετών	84306 (40.9%)	1295 (18.4%)	110 (39.9%)
65 και άνω	30273 (14.7%)	5687 (80.7%)	162 (58.7%)
Γυναίκες			
0 – 17 ετών	16637 (8.4%)	2 (0.0%)	0 (0.0%)
18 – 39 ετών	64518 (32.8%)	18 (0.3%)	2 (1.2%)
40 – 64 ετών	82703 (42.0%)	599 (11.6%)	59 (34.9%)
65 και άνω	33084 (16.8%)	4548 (88.0%)	108 (63.9%)

* Τα στοιχεία αφορούν τα κρούσματα εκείνα για τα οποία είναι γνωστή και επιβεβαιωμένη η ηλικία τους

²τα δεδομένα αφορούν τις εισαγωγές της προηγούμενης μέρας που έχουν δηλωθεί στο ΕΚΑΒ.

Κατανομή ανακωινωθέντων εγχώριων κρουσμάτων: Από το σύνολο των 1.112 νέων κρουσμάτων του νέου ιού στη χώρα 7 είναι εισαγόμενα εκ των οποίων 6 εντοπίστηκαν κατόπιν ελέγχων στις πύλες εισόδου της χώρας Η κατανομή των 1.105 νέων εγχώριων κρουσμάτων ανά Περιφερειακή Ενότητα παρουσιάζεται στον κατωτέρω πίνακα.³

Πίνακας 2: Ημερήσιος αριθμός και κρούσματα ανά 100.000 πληθυσμού επιβεβαιωμένων εγχώριων κρουσμάτων COVID-19 ανά περιφερειακή ενότητα στις 04 Ιουνίου 2021

ΠΕΡΙΦΕΡΕΙΑΚΗ ΕΝΟΤΗΤΑ	ΚΡΟΥΣΜΑΤΑ	ΜΕΣΟΣ ΟΡΟΣ ΚΡΟΥΣΜΑΤΩΝ		ΠΕΡΙΦΕΡΕΙΑΚΗ ΕΝΟΤΗΤΑ	ΚΡΟΥΣΜΑΤΑ	ΜΕΣΟΣ ΟΡΟΣ ΚΡΟΥΣΜΑΤΩΝ	
		ΤΩΝ ΤΕΛΕΥΤΑΙΩΝ 7 ΗΜΕΡΩΝ	ΚΡΟΥΣΜΑΤΑ ΑΝΑ 100000 ΠΛΗΘΥΣΜΟ			ΤΩΝ ΤΕΛΕΥΤΑΙΩΝ 7 ΗΜΕΡΩΝ	ΚΡΟΥΣΜΑΤΑ ΑΝΑ 100000 ΠΛΗΘΥΣΜΟ
ΑΙΤΩΛΟΑΚΑΡΝΑΝΙΑΣ	17	14,57	8,06	ΛΕΥΚΑΔΑΣ	1	0,29	4,22
ΑΝΑΤΟΛΙΚΗΣ ΑΤΤΙΚΗΣ	75	53,43	14,93	ΜΑΓΝΗΣΙΑΣ	23	18,14	12,1
ΑΡΓΟΛΙΔΑΣ	2	4,00	2,06	ΜΕΣΣΗΝΙΑΣ	2	7,00	1,25
ΑΡΚΑΔΙΑΣ	6	3,00	6,92	ΝΑΞΟΥ	2	3,29	9,6
ΑΧΑΪΑΣ	32	22,14	10,31	ΝΟΤΙΟΥ ΤΟΜΕΑ ΑΘΗΝΩΝ	61	52,71	11,51
ΒΟΙΩΤΙΑΣ	13	8,14	11,02	ΞΑΝΘΗΣ	2	3,14	1,8
ΒΟΡΕΙΟΥ ΤΟΜΕΑ ΑΘΗΝΩΝ	77	51,29	13,01	ΠΑΡΟΥ	1	0,57	6,7
ΓΡΕΒΕΝΩΝ	2	3,86	6,3	ΠΕΙΡΑΙΩΣ	74	73,43	16,48
ΔΡΑΜΑΣ	7	3,43	7,12	ΠΕΛΛΑΣ	9	7,29	6,44
ΔΥΤΙΚΗΣ ΑΤΤΙΚΗΣ	30	22,57	18,64	ΠΙΕΡΙΑΣ	17	12,43	13,42
ΔΥΤΙΚΟΥ ΤΟΜΕΑ ΑΘΗΝΩΝ	80	70,57	16,34	ΠΡΕΒΕΖΑΣ	1	0,57	1,74
ΕΒΡΟΥ	5	2,29	3,38	ΡΕΘΥΜΝΟΥ	7	7,14	8,18
ΕΥΒΟΙΑΣ	23	14,43	10,91	ΡΟΔΟΠΗΣ	3	2,71	2,68
ΖΑΚΥΝΘΟΥ	1	1,57	2,45	ΡΟΔΟΥ	11	9,57	9,18
ΗΛΕΙΑΣ	13	8,57	8,16	ΣΕΡΡΩΝ	5	5,00	2,83
ΗΜΑΘΙΑΣ	13	8,43	9,25	ΤΡΙΚΑΛΩΝ	5	5,86	3,81
ΗΡΑΚΛΕΙΟΥ	12	18,57	3,93	ΦΘΙΩΤΙΔΑΣ	9	7,71	5,69
ΘΕΣΣΑΛΟΝΙΚΗΣ	103	95,29	9,28	ΦΛΩΡΙΝΑΣ	5	6,43	9,72
ΙΩΑΝΝΙΝΩΝ	26	15,14	15,49	ΦΩΚΙΔΑΣ	2	2,29	4,96
ΚΑΒΑΛΑΣ	4	6,14	3,2	ΧΑΛΚΙΔΙΚΗΣ	2	3,29	1,89
ΚΑΡΔΙΤΣΑΣ	8	4,71	7,05	ΧΑΝΙΩΝ	21	18,71	13,41
ΚΑΡΠΑΘΟΥ	1	0,14	13,68	ΧΙΟΥ	1	1,43	1,9
ΚΑΣΤΟΡΙΑΣ	1	1,57	1,99	ΥΠΟ ΔΙΕΡΕΥΝΗΣΗ	24		
ΚΕΝΤΡΙΚΟΥ ΤΟΜΕΑ ΑΘΗΝΩΝ	167	148,71	16,22				
ΚΕΡΚΥΡΑΣ	11	12,57	10,54				
ΚΙΛΙΚΙΑΣ	4	5,14	4,97				
ΚΟΖΑΝΗΣ	21	16,00	13,98				
ΚΟΡΙΝΘΙΑΣ	7	8,43	4,82				
ΚΩ	8	2,14	23,26				
ΛΑΚΩΝΙΑΣ	6	3,00	6,73				
ΛΑΡΙΣΑΣ	34	27,71	11,96				
ΛΑΣΙΘΙΟΥ	3	2,43	3,98				
ΛΕΣΒΟΥ	5	6,00	5,78				

³ Η παρούσα κατανομή δύναται να τροποποιηθεί ανάλογα τα διαθέσιμα επιδημιολογικά δεδομένα, αναγράφονται μόνο οι ΠΕ με καταγεγραμμένα κρούσματα

Δείγματα που έχουν ελεγχθεί: Από την 1η Ιανουαρίου 2020 μέχρι σήμερα, στα εργαστήρια που διενεργούν ελέγχους για τον νέο κορωνοϊό (SARS-CoV-2) και που δηλώνουν συστηματικά το σύνολο των δειγμάτων που ελέγχουν, έχουν συνολικά ελεγχθεί **5.132.732** κλινικά δείγματα ενώ από Μονάδες Υγείας και Κλιμάκια του ΕΟΔΥ που διενεργούν ελέγχους Rapid Ag έχουν ελεγχθεί **4.588.720** δείγματα. Ο μέσος όρος του επταημέρου είναι **42.016** δειγματοληπτικοί έλεγχοι.

Αυτοδιαγνωστικοί έλεγχοι (Self-tests): Έως 03 Ιουνίου 2021, έχουν καταγραφεί ηλεκτρονικά **15.491.481** δηλώσεις αποτελέσματος αυτοδιαγνωστικού ελέγχου, ενώ **305.713** άτομα προσήλθαν για επανέλεγχο.

Μαζικές Δειγματοληψίες ΕΟΔΥ: Στις 03 Ιουνίου 2021, πραγματοποιήθηκαν 136 δράσεις δειγματοληπτικών ελέγχων από τις Κινητές Ομάδες Υγείας (ΚΟΜΥ) του ΕΟΔΥ, στις οποίες διενεργήθηκαν 12.702 έλεγχοι Rapid Ag και ανευρέθηκαν 168 θετικά (1,32%).

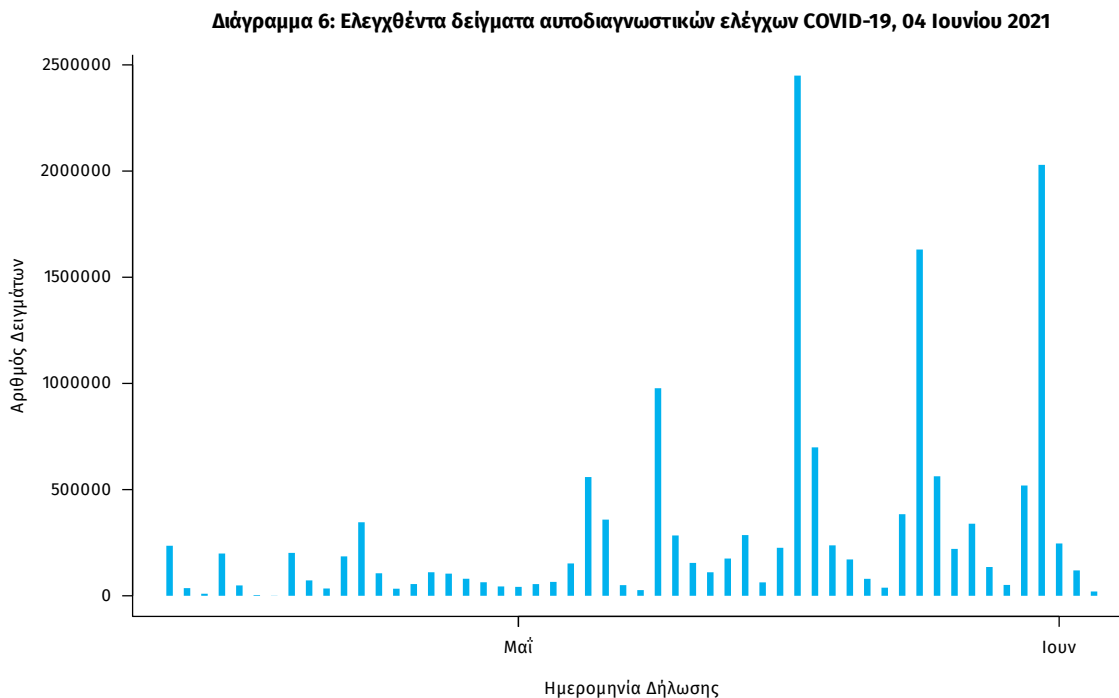
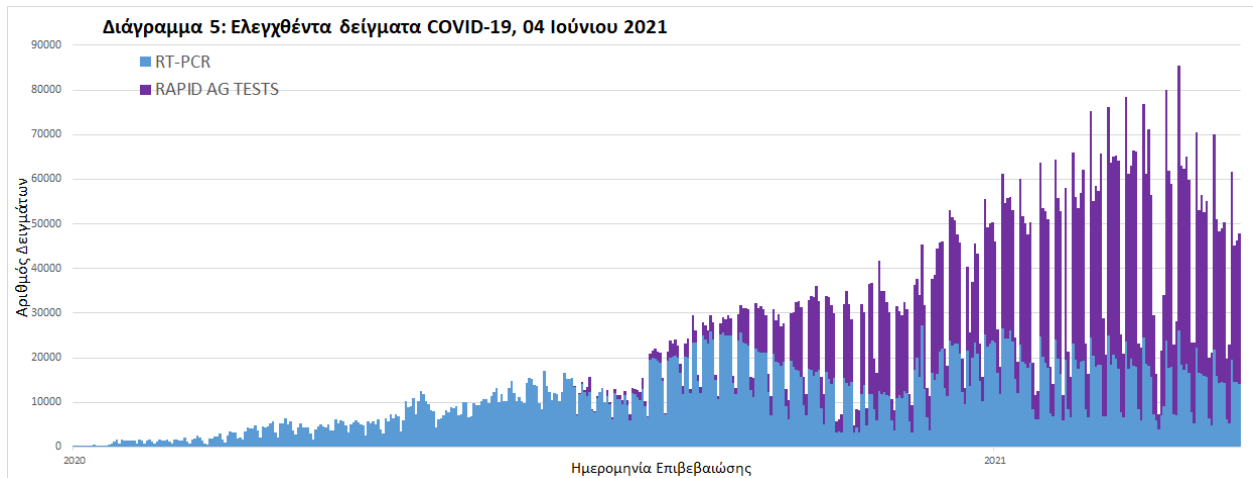

Γεωγραφική διασπορά: Ο χάρτης αποτυπώνει τη γεωγραφική κατανομή των συνολικών κρουσμάτων COVID-19 (από την αρχή της επιδημίας) ανά Περιφερειακή Ενότητα της χώρας, με βάση την δηλωθείσα διεύθυνση μόνιμης κατοικίας του ασθενούς, ή τη διεύθυνση προσωρινής διαμονής για τους τουρίστες και άλλους προσωρινά διαμένοντες στην Ελλάδα. Συμπεριλαμβάνονται τόσο κρούσματα με ιστορικό ταξιδιού (“εισαγόμενα”) όσο και κρούσματα με πιθανή εγχώρια μετάδοση.

Διάγραμμα 7: Χάρτης αθροιστικής επίπτωσης επιβεβαιωμένων κρουσμάτων COVID-19, 04 Ιουνίου 2021

Με βάση τον τόπο μόνιμης κατοικίας, ή προσωρινής διαμονής (για τους προσωρινά διαμένοντες)

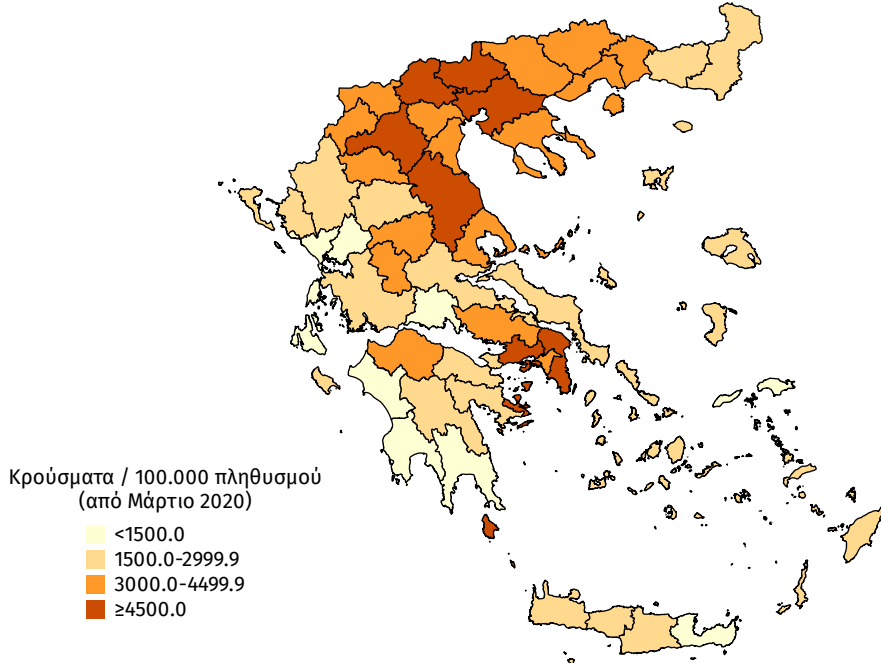

Διάγραμμα 8: Χάρτης επίπτωσης τελευταίων δεκατεσσάρων ημερών επιβεβαιωμένων κρουσμάτων COVID-19, 04 Ιουνίου 2021

Με βάση τον τόπο μόνιμης κατοικίας, ή προσωρινής διαμονής (για τους προσωρινά διαμένοντες)

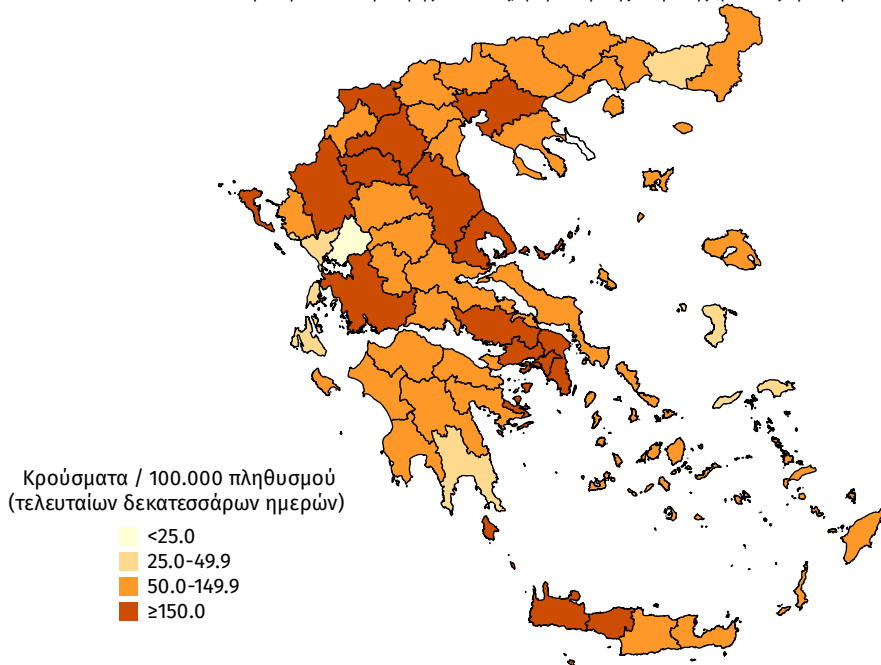

Παράρτημα 1: Επιδημικές καμπύλες κρουσμάτων COVID-19 με βάση την δηλωθείσα διεύθυνση μόνιμης κατοικίας του κρούσματος ή τη διεύθυνση προσωρινής διαμονής για τους τουρίστες και άλλους προσωρινά διαμένοντες στην Ελλάδα. Συμπεριλαμβάνονται τόσο κρούσματα με ιστορικό ταξιδιού όσο και κρούσματα με πιθανή εγχώρια μετάδοση.

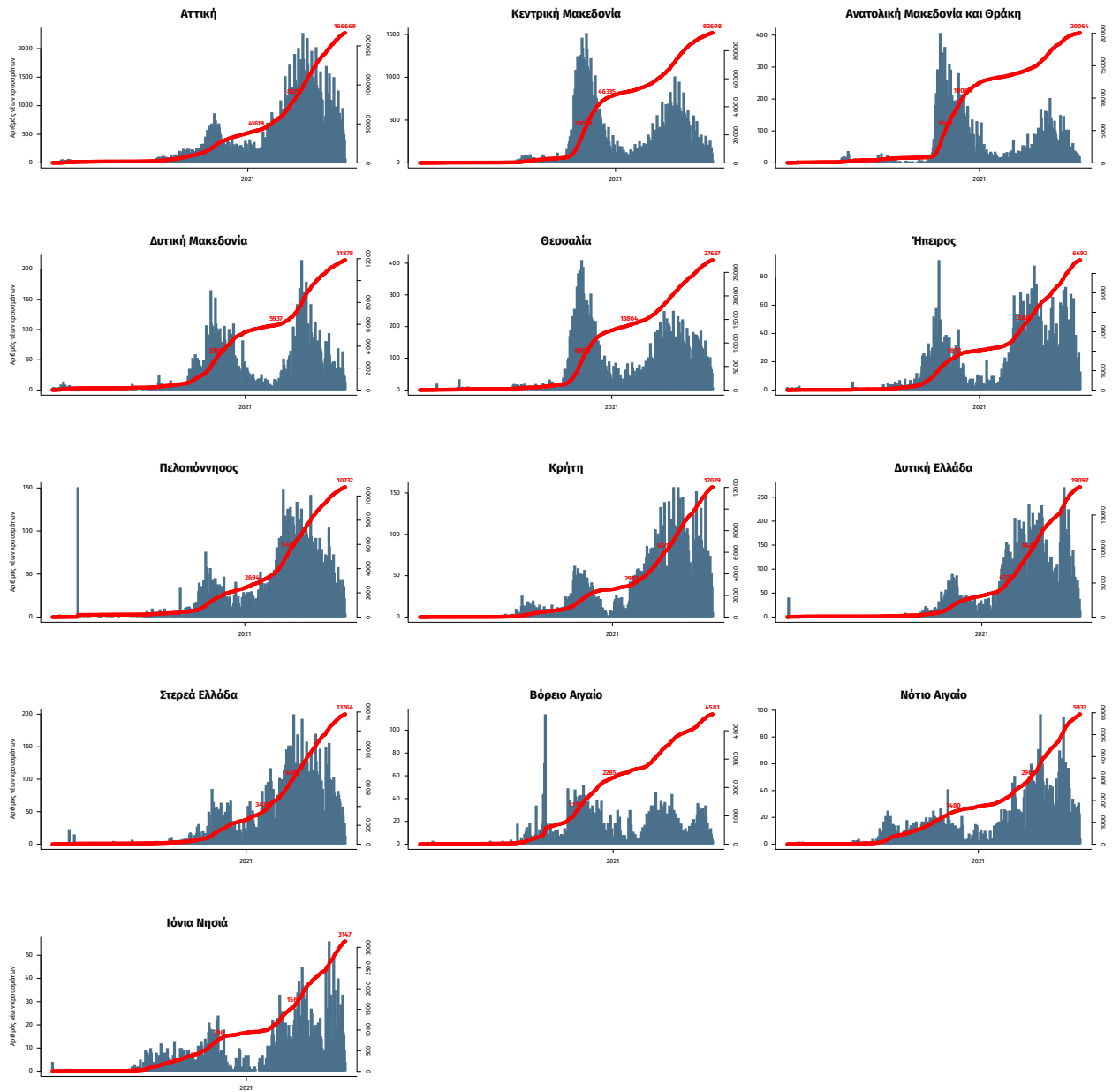

Σημ.: οι στήλες εκφράζουν τον αριθμό νέων κρουσμάτων με βάση την ημερομηνία λήψης εργαστηριακού δείγματος, και όχι με βάση την ημερομηνία ανακοίνωσης των κρουσμάτων.