



ΕΘΝΙΚΟΣ ΟΡΓΑΝΙΣΜΟΣ
ΔΗΜΟΣΙΑΣ ΥΓΕΙΑΣ

Ημερήσια έκθεση επιδημιολογικής επιτήρησης λοιμώξης από το νέο κορωνοϊό (COVID-19) ISO WEEK 20

Δεδομένα έως 26 Μαΐου 2021, ώρα 15:00

Εισαγωγή

Τα στοιχεία που παρουσιάζονται αφορούν περιστατικά από την επιδημιολογική επιτήρηση της νόσου από το νέο κορωνοϊό (COVID-19), με βάση τα δεδομένα που έχουν δηλωθεί στον ΕΟΔΥ και καταγραφεί μέχρι τις 26 Μαΐου 2021 (ώρα 15:00).

Τα **νέα εργαστηριακά επιβεβαιωμένα κρούσματα** της νόσου που καταγράφηκαν τις τελευταίες 24 ώρες είναι **1.517**, εκ των οποίων κανένα δεν εντοπίστηκε σε ελέγχους στις πύλες εισόδου της χώρας. Ο **συνολικός αριθμός** των κρουσμάτων ανέρχεται σε **395.094** (ημερήσια μεταβολή +0.4%), εκ των οποίων **51.2% άνδρες**.¹ Με βάση τα επιβεβαιωμένα κρούσματα των τελευταίων 7 ημερών, 27 θεωρούνται σχετιζόμενα με ταξίδι από το εξωτερικό και 2.036 είναι σχετιζόμενα με ήδη γνωστό κρούσμα.

Το R_t για την επικράτεια εκτιμάται σε **0.82 (95%CrI: 0.27 - 1.61)**

Ημερήσια εξέλιξη της πανδημίας: Η ημερήσια κατανομή των επιβεβαιωμένων κρουσμάτων είναι η ακόλουθη (η γραμμή παριστάνει την συνολική, αθροιστική κατανομή των κρουσμάτων).

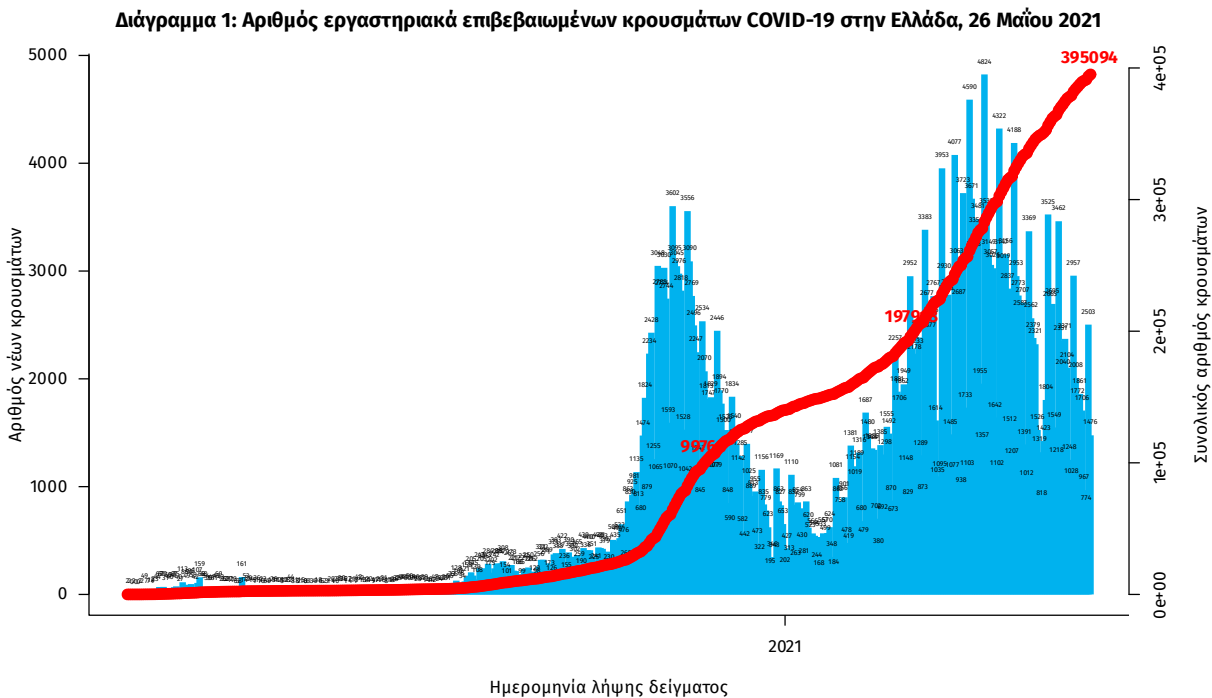

Σημ.: οι στήλες στο Διάγραμμα 1 εκφράζουν τον αριθμό νέων κρουσμάτων με βάση την ημερομηνία λήψης εργαστηριακού δείγματος, και όχι με βάση την ημερομηνία ανακοίνωσης των κρουσμάτων.

¹ Ο συνολικός αριθμός επιβεβαιωμένων κρουσμάτων έχει αναθεωρηθεί κατόπιν ελέγχου των δεδομένων.

Οι νέοι **θάνατοι** ασθενών με COVID-19 είναι **44**, ενώ από την έναρξη της επιδημίας έχουν καταγραφεί συνολικά **11.916 θάνατοι**. Το 95.1% είχε υποκείμενο νόσημα ή/και ηλικία 70 ετών και άνω.

Διάγραμμα 2: Αριθμός εργαστηριακά επιβεβαιωμένων θανάτων με COVID-19 στην Ελλάδα, 26 Μαΐου 2021

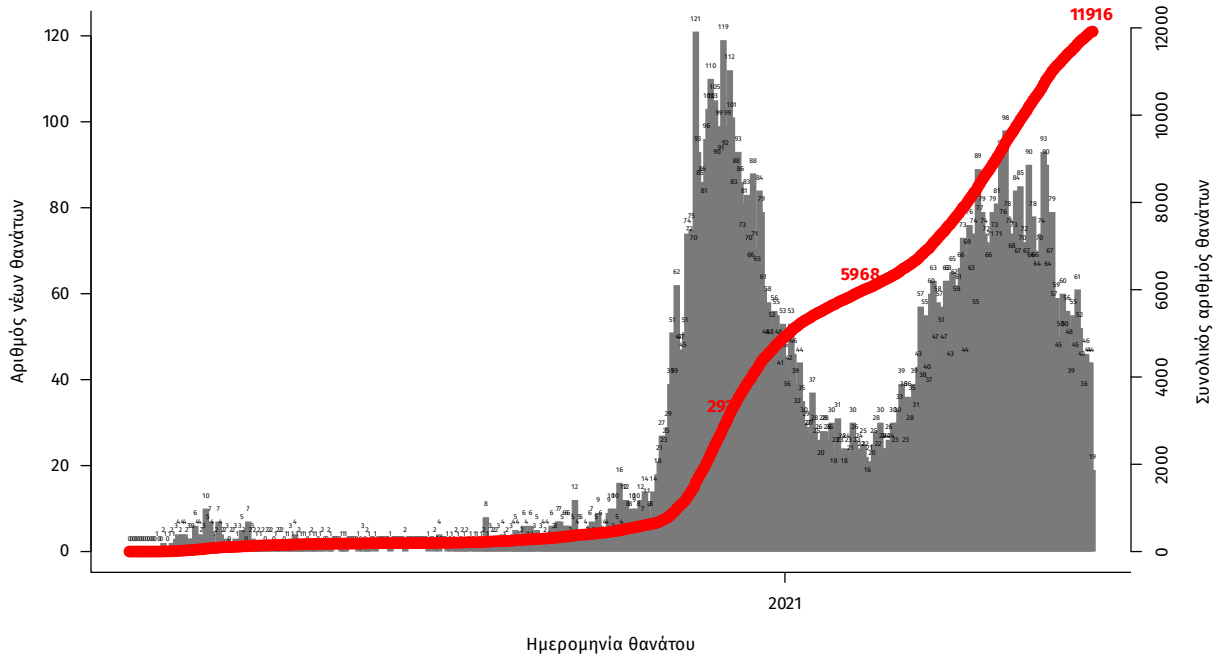

Σημ.: οι στήλες στο Διάγραμμα 2 εκφράζουν τον αριθμό νέων θανάτων με βάση την ημερομηνία θανάτου

Η διαχρονική εξέλιξη των συνολικών κρουσμάτων και συνολικού αριθμού των θανάτων ασθενών COVID-19 παρουσιάζεται στο ακόλουθο διάγραμμα.

Διάγραμμα 3: Διαχρονική εξέλιξη εργαστηριακά επιβεβαιωμένων κρουσμάτων και θανάτων

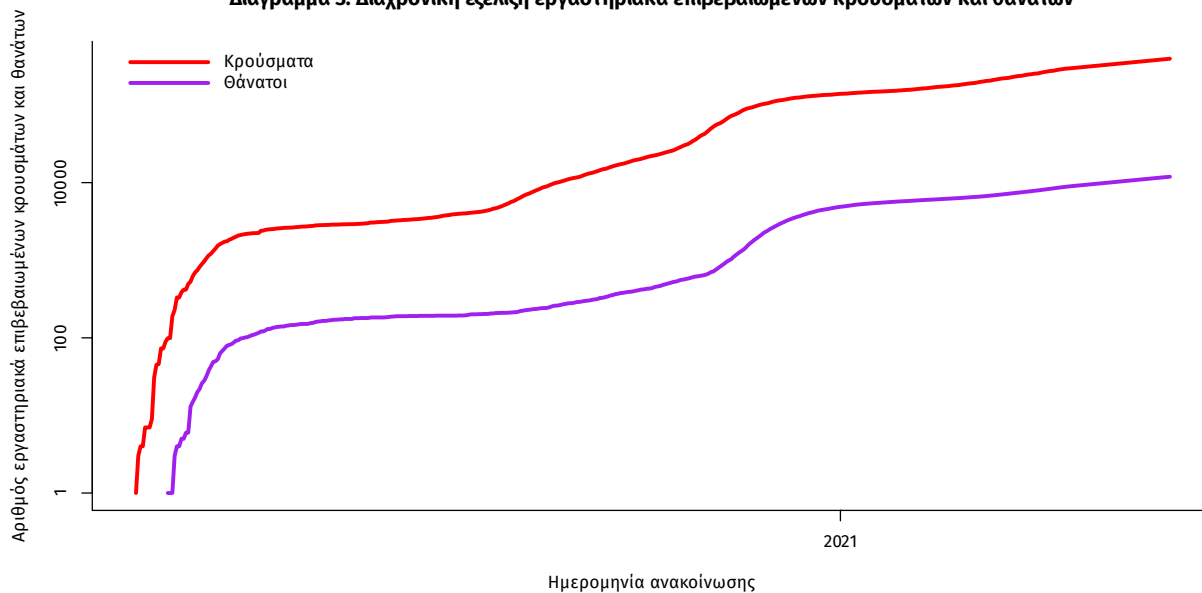

Σημ.: ευθεία γραμμή υποδηλώνει εκθετικό ρυθμό αύξησης της ασθένειας (σε λογαριθμική κλίμακα)

Ο αριθμός των ασθενών που νοσηλεύονται **διασωληνωμένοι** είναι **547** (62.3% άνδρες). Η **διάμεση ηλικία** τους είναι **67** έτη. Το 84.6% έχει υποκείμενο νόσημα ή/και ηλικία 70 ετών και άνω. Από την αρχή της πανδημίας έχουν εξέλθει από τις ΜΕΘ **2.391** ασθενείς. Οι εισαγωγές² νέων ασθενών Covid-19 στα νοσοκομεία της επικράτειας είναι **250** (ημερήσια μεταβολή **+28.87%**). Ο μέσος όρος εισαγωγών του επημετέρου είναι **244** ασθενείς. Η διάμεση ηλικία των κρουσμάτων είναι **44** έτη (εύρος 0.2 έως 106 έτη), ενώ η διάμεση ηλικία των θανόντων είναι **78** έτη (εύρος 0.2 έως 106 έτη).

Διάγραμμα 4: Ηλικιακή Κατανομή κρουσμάτων, νοσηλευόμενων στις ΜΕΘ και ασθενών που απεβίωσαν από την αρχή της πανδημίας

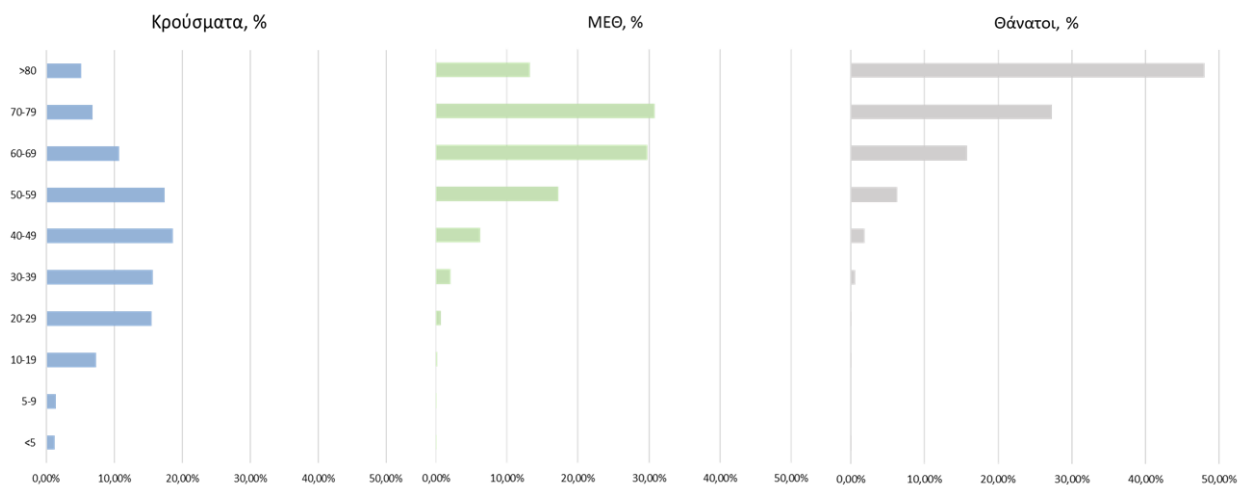

Ακολούθως παρουσιάζεται η ηλικιακή κατανομή των (α) συνολικών κρουσμάτων, (β) των περιστατικών που κατέληξαν σε θάνατο και (γ) των ασθενών που νοσηλεύονται διασωληνωμένοι:

Πίνακας 1: Ηλικιακή κατανομή επιβεβαιωμένων κρουσμάτων COVID-19

	Σύνολο κρουσμάτων COVID-19*	Θάνατοι ασθενών με COVID-19	Νοσηλευόμενοι διασωληνωθέντες
Σύνολο			
0 – 17 ετών	33097 (8.5%)	3 (0.0%)	1 (0.2%)
18 – 39 ετών	132303 (33.9%)	86 (0.7%)	8 (1.5%)
40 – 64 ετών	162397 (41.6%)	1837 (15.4%)	213 (38.9%)
65 και άνω	62332 (16.0%)	9990 (83.8%)	325 (59.4%)
Άνδρες			
0 – 17 ετών	17511 (8.8%)	1 (0.0%)	1 (0.3%)
18 – 39 ετών	70051 (35.1%)	68 (1.0%)	6 (1.8%)
40 – 64 ετών	81953 (41.1%)	1252 (18.2%)	146 (43.1%)
65 και άνω	29800 (15.0%)	5559 (80.8%)	186 (54.9%)
Γυναίκες			
0 – 17 ετών	15584 (8.2%)	2 (0.0%)	0 (0.0%)
18 – 39 ετών	62246 (32.6%)	18 (0.4%)	2 (1.0%)
40 – 64 ετών	80428 (42.2%)	585 (11.6%)	67 (32.2%)
65 και άνω	32526 (17.0%)	4431 (88.0%)	139 (66.8%)

* Τα στοιχεία αφορούν τα κρούσματα εκείνα για τα οποία είναι γνωστή και επιβεβαιωμένη η ηλικία τους

²τα δεδομένα αφορούν τις εισαγωγές της προηγούμενης μέρας που έχουν δηλωθεί στο ΕΚΑΒ.

Κατανομή ανακοινωθέντων εγχώριων κρουσμάτων: Από το σύνολο των **1.517 νέων** κρουσμάτων του νέου ιού στη χώρα **0** είναι εισαγόμενα εκ των οποίων **0** εντοπίστηκε κατόπιν ελέγχων στις πύλες εισόδου της χώρας. Η κατανομή των **1.517 νέων** εγχώριων κρουσμάτων ανά Περιφερειακή Ενότητα παρουσιάζεται στον κατωτέρω πίνακα.³

Πίνακας 2: Ημερήσιος αριθμός και κρούσματα ανά 100.000 πληθυσμού επιβεβαιωμένων εγχώριων κρουσμάτων COVID-19 ανά περιφερειακή ενότητα στις 26 Μαΐου 2021

ΠΕΡΙΦΕΡΕΙΑΚΗ ΕΝΟΤΗΤΑ	ΜΕΣΟΣ ΟΡΟΣ ΚΡΟΥΣΜΑΤΩΝ ΤΩΝ ΤΕΛΕΥΤΑΙΩΝ 7			ΚΡΟΥΣΜΑΤΑ ΑΝΑ 100000 ΠΛΗΘΥΣΜΟ	ΜΕΣΟΣ ΟΡΟΣ ΚΡΟΥΣΜΑΤΩΝ ΤΩΝ ΤΕΛΕΥΤΑΙΩΝ 7			ΚΡΟΥΣΜΑΤΑ ΑΝΑ 100000 ΠΛΗΘΥΣΜΟ
	ΚΡΟΥΣΜΑΤΑ	ΗΜΕΡΩΝ	ΚΡΟΥΣΜΑΤΑ ΑΝΑ 100000 ΠΛΗΘΥΣΜΟ		ΚΡΟΥΣΜΑΤΑ	ΗΜΕΡΩΝ	ΚΡΟΥΣΜΑΤΑ ΑΝΑ 100000 ΠΛΗΘΥΣΜΟ	
ΑΙΤΩΛΟΑΚΑΡΝΑΝΙΑΣ	39	33,71	18,5	ΚΟΡΙΝΘΙΑΣ	12	9,71	8,27	
ΑΝΑΤΟΛΙΚΗΣ ΑΤΤΙΚΗΣ	93	77,14	18,51	ΛΑΚΩΝΙΑΣ	2	2,29	2,24	
ΑΝΔΡΟΥ	1	0,86	10,84	ΛΑΡΙΣΣΑΣ	51	43,57	17,94	
ΑΡΓΟΛΙΔΑΣ	3	3,71	3,09	ΛΑΣΙΘΙΟΥ	4	1,86	5,31	
ΑΡΚΑΔΙΑΣ	5	6,00	5,77	ΛΕΣΒΟΥ	10	12,57	11,57	
ΑΧΑΪΑΣ	32	34,14	10,31	ΜΑΓΝΗΣΙΑΣ	20	27,29	10,53	
ΒΟΙΩΤΙΑΣ	23	19,29	19,5	ΜΕΣΣΗΝΙΑΣ	8	5,86	5	
ΒΟΡΕΙΟΥ ΤΟΜΕΑ ΑΘΗΝΩΝ	111	81,43	18,76	ΝΑΞΟΥ	2	1,29	9,6	
ΓΡΕΒΕΝΩΝ	5	2,71	15,74	ΝΗΣΩΝ	3	4,57	4,02	
ΔΡΑΜΑΣ	4	6,29	4,07	ΝΟΤΙΟΥ ΤΟΜΕΑ ΑΘΗΝΩΝ	108	74,43	20,38	
ΔΥΤΙΚΗΣ ΑΤΤΙΚΗΣ	34	29,14	21,13	ΞΑΝΘΗΣ	9	8,14	8,09	
ΔΥΤΙΚΟΥ ΤΟΜΕΑ ΑΘΗΝΩΝ	104	110,29	21,24	ΠΑΡΟΥ	1	0,57	6,7	
ΕΒΡΟΥ	5	5,71	3,38	ΠΕΙΡΑΙΩΣ	102	88,57	22,72	
ΕΥΒΟΙΑΣ	24	21,86	11,38	ΠΕΛΛΑΣ	13	8,00	9,31	
ΕΥΡΥΤΑΝΙΑΣ	3	1,43	14,94	ΠΙΕΡΙΑΣ	12	8,14	9,47	
ΖΑΚΥΝΘΟΥ	2	1,57	4,91	ΠΡΕΒΕΖΑΣ	2	1,86	3,48	
ΗΛΕΙΑΣ	20	8,86	12,55	ΡΕΘΥΜΝΟΥ	26	12,14	30,37	
ΗΜΑΘΙΑΣ	16	9,86	11,38	ΡΟΔΟΠΗΣ	5	3,43	4,46	
ΗΡΑΚΛΕΙΟΥ	25	33,71	8,18	ΡΟΔΟΥ	5	5,86	4,17	
ΘΑΣΟΥ	1	0,71	7,26	ΣΕΡΡΩΝ	10	8,43	5,67	
ΘΕΣΣΑΛΟΝΙΚΗΣ	163	119,86	14,68	ΣΥΡΟΥ	1	2,00	4,65	
ΘΗΡΑΣ	2	0,86	10,59	ΤΡΙΚΑΛΩΝ	10	7,71	7,63	
ΙΩΑΝΝΙΝΩΝ	13	30,86	7,74	ΦΘΙΩΤΙΔΑΣ	18	11,57	11,38	
ΚΑΒΑΛΑΣ	5	6,43	4	ΦΛΩΡΙΝΑΣ	6	7,57	11,67	
ΚΑΛΥΜΝΟΥ	5	4,14	16,98	ΧΑΛΚΙΔΙΚΗΣ	2	4,14	1,89	
ΚΑΡΔΙΤΣΑΣ	4	3,86	3,52	ΧΑΝΙΩΝ	23	20,71	14,69	
ΚΑΣΤΟΡΙΑΣ	3	4,14	5,96	ΧΙΟΥ	1	1,29	1,9	
ΚΕΝΤΡΙΚΟΥ ΤΟΜΕΑ ΑΘΗΝΩΝ	207	186,86	20,11	ΥΠΟ ΔΙΕΡΕΥΝΗΣΗ	65			
ΚΕΡΚΥΡΑΣ	14	15,57	13,41					
ΚΕΦΑΛΛΗΝΙΑΣ	1	1,43	2,79					
ΚΙΛΚΙΣ	9	6,00	11,19					
ΚΟΖΑΝΗΣ	8	13,86	5,33					

³ Η παρούσα κατανομή δύναται να τροποποιηθεί ανάλογα τα διαθέσιμα επιδημιολογικά δεδομένα, αναγράφονται μόνο οι ΠΕ με καταγεγραμμένα κρούσματα

Δείγματα που έχουν ελεγχθεί: Από την 1η Ιανουαρίου 2020 μέχρι σήμερα, στα εργαστήρια που διενεργούν ελέγχους για τον νέο κορωνοϊό (SARS-CoV-2) και που δηλώνουν συστηματικά το σύνολο των δειγμάτων που ελέγχουν, έχουν συνολικά ελεγχθεί **5.014.790** κλινικά δείγματα ενώ από Μονάδες Υγείας και Κλιμάκια του ΕΟΔΥ που διενεργούν ελέγχους Rapid Ag έχουν ελεγχθεί **4.315.121** δείγματα. Ο μέσος όρος του επημετέρου είναι **46.672** δειγματοληπτικοί έλεγχοι.

Μαζικές Δειγματοληψίες ΕΟΔΥ: Στις 25 Μαΐου 2021, πραγματοποιήθηκαν 137 δράσεις δειγματοληπτικών ελέγχων από τις Κινητές Ομάδες Υγείας (ΚΟΜΥ) του ΕΟΔΥ, στις οποίες διενεργήθηκαν **14.338** έλεγχοι Rapid Ag και ανευρέθησαν **239** θετικά (**1,67%**).

Αυτοδιαγνωστικοί έλεγχοι (Self-tests): Έως 25 Μαΐου 2021, έχουν καταγραφεί ηλεκτρονικά **11.691.177** δηλώσεις αποτελέσματος αυτοδιαγνωστικού ελέγχου. Από τα **222.122** άτομα που προσήλθαν για επανέλεγχο έως και τις 25 Μαΐου 2021, έχουν καταγραφεί **23.433** θετικά αποτελέσματα.

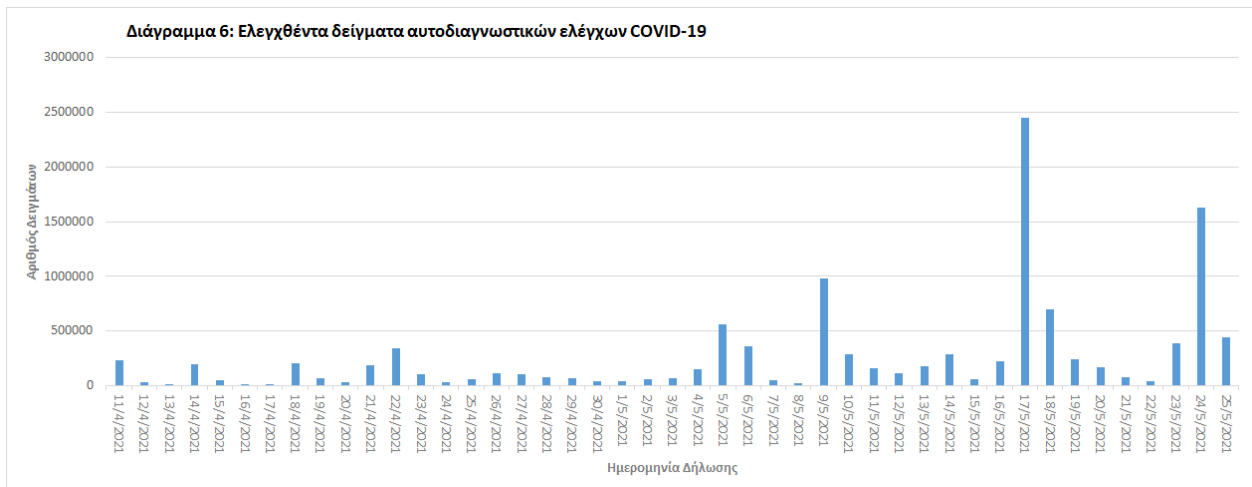
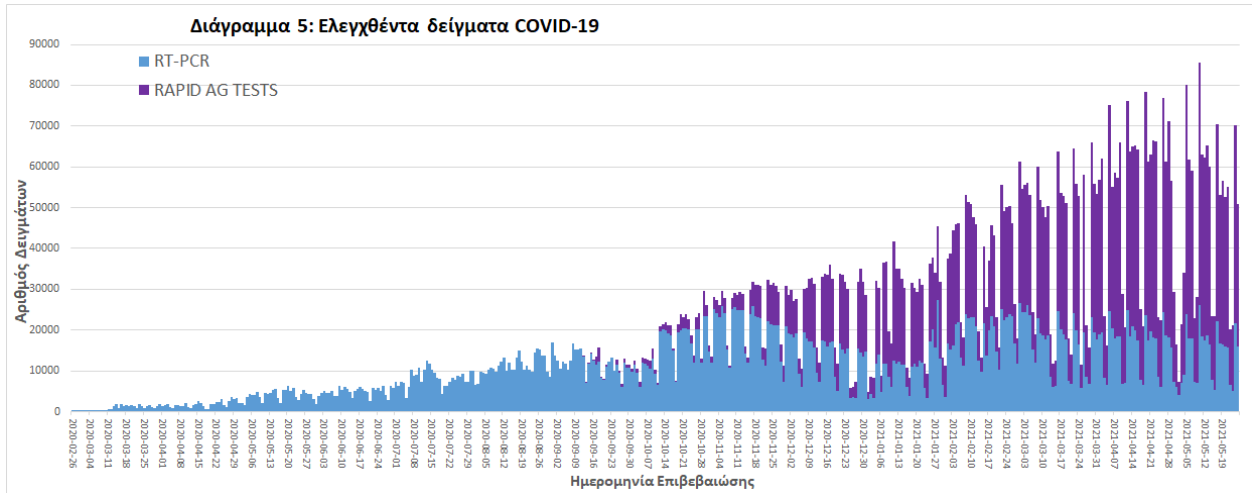

Γεωγραφική διασπορά: Ο χάρτης αποτυπώνει τη γεωγραφική κατανομή των συνολικών κρουσμάτων COVID-19 (από την αρχή της επιδημίας) ανά Περιφερειακή Ενότητα της χώρας, με βάση την δηλωθείσα διεύθυνση μόνιμης κατοικίας του ασθενούς, ή τη διεύθυνση προσωρινής διαμονής για τους τουρίστες και άλλους προσωρινά διαμένοντες στην Ελλάδα. Συμπεριλαμβάνονται τόσο κρούσματα με ιστορικό ταξιδιού (“εισαγόμενα”) όσο και κρούσματα με πιθανή εγχώρια μετάδοση.

Διάγραμμα 7: Χάρτης αθροιστικής επίπτωσης επιβεβαιωμένων κρουσμάτων COVID-19, 26 Μαΐου 2021

Με βάση τον τόπο μόνιμης κατοικίας, ή προσωρινής διαμονής (για τους προσωρινά διαμένοντες)

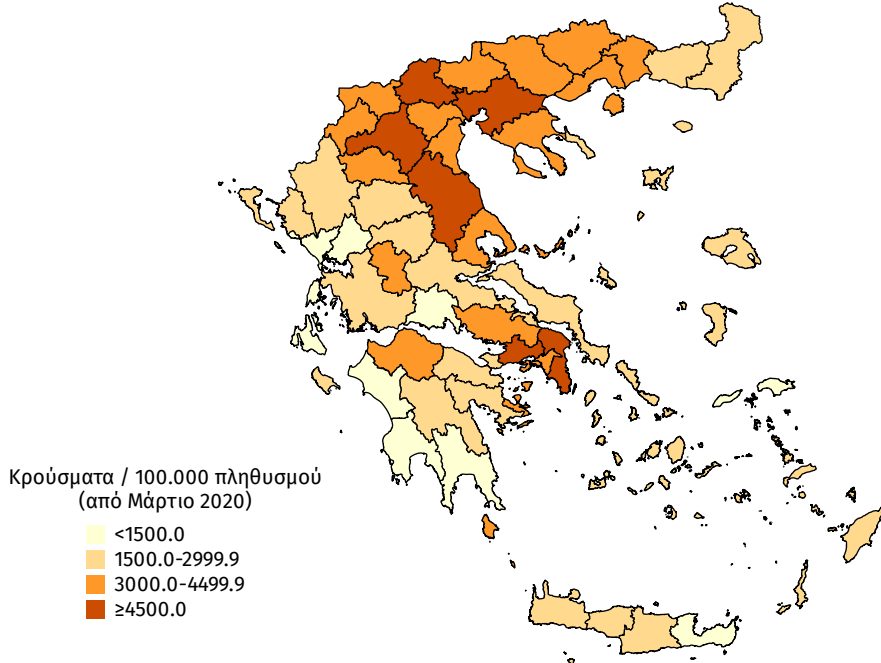

Διάγραμμα 8: Χάρτης επίπτωσης τελευταίων δεκατεσσάρων ημερών επιβεβαιωμένων κρουσμάτων COVID-19, 26 Μαΐου 2021

Με βάση τον τόπο μόνιμης κατοικίας, ή προσωρινής διαμονής (για τους προσωρινά διαμένοντες)

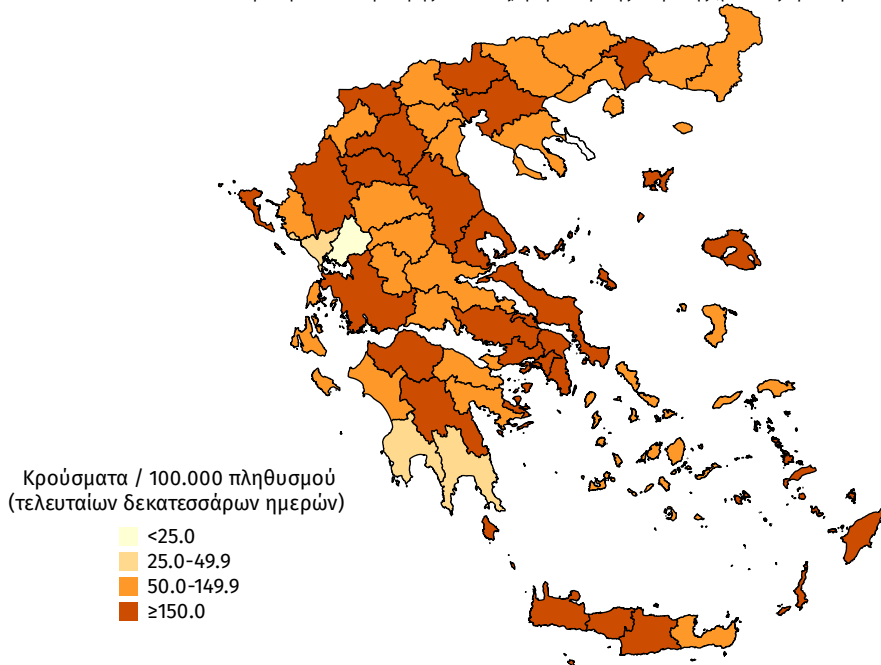

Συγκεντρωτικά στοιχεία της εβδομάδας 17 Μαΐου 2021 - 23 Μαΐου 2021 (2021-W20)

Την εβδομάδα 17 Μαΐου 2021 - 23 Μαΐου 2021 (2021-W20) το ποσοστό θετικότητας ήταν **3.66%** σε σύνολο **98.291** RT-PCR και **231.018** Rapid Ag δείγματα, ενώ ήταν **0.13%** σε σύνολο **4.059.188** αυτοδιαγνωστικών ελέγχων. Στο σύνολο των δειγματοληπτικών ελέγχων, το ποσοστό θετικότητας ήταν **0.29%**.

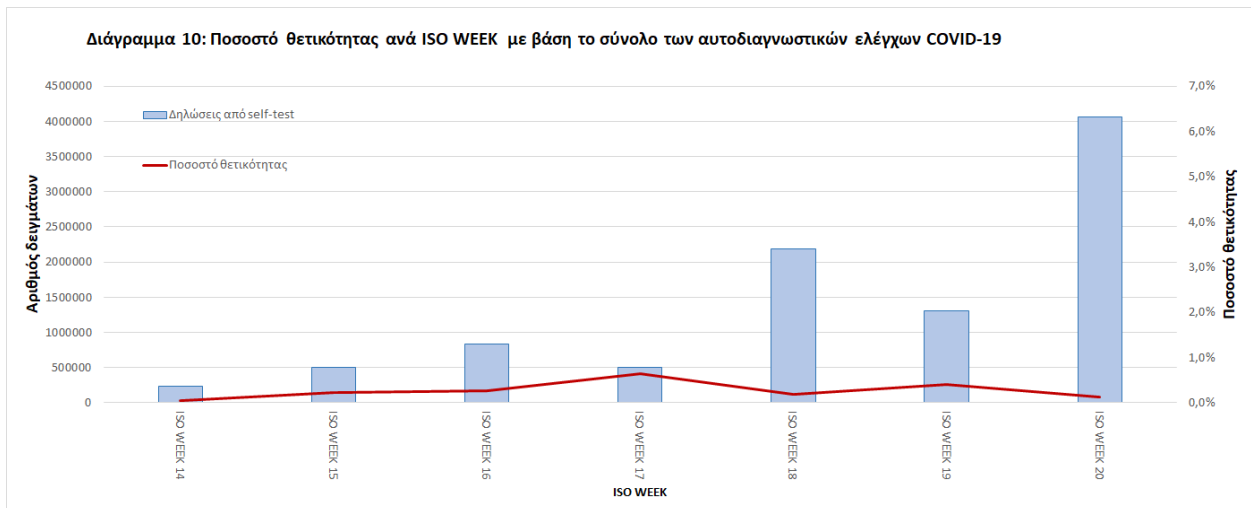
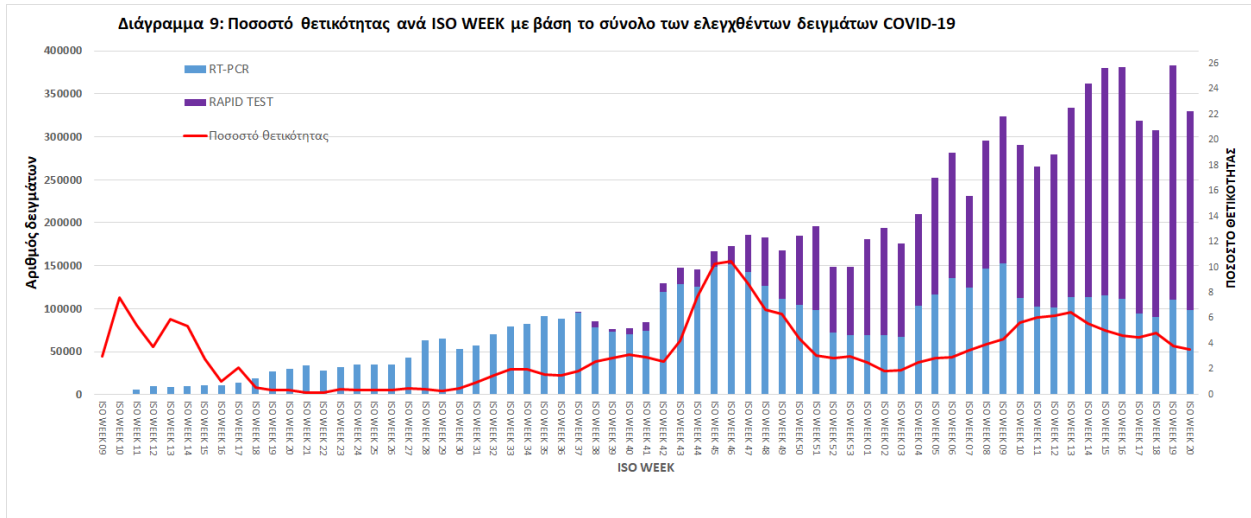

Την εβδομάδα 17 Μαΐου 2021 - 23 Μαΐου 2021 (2021-W20) οι εισαγωγές νέων ασθενών ήταν **1.900**, ενώ το σύνολο των εξιτηρίων λόγω ίασης ήταν **2.189**. Ο λόγος εισαγωγών νέων ασθενών προς εξιτήρια λόγω ίασης ήταν **0.87**.

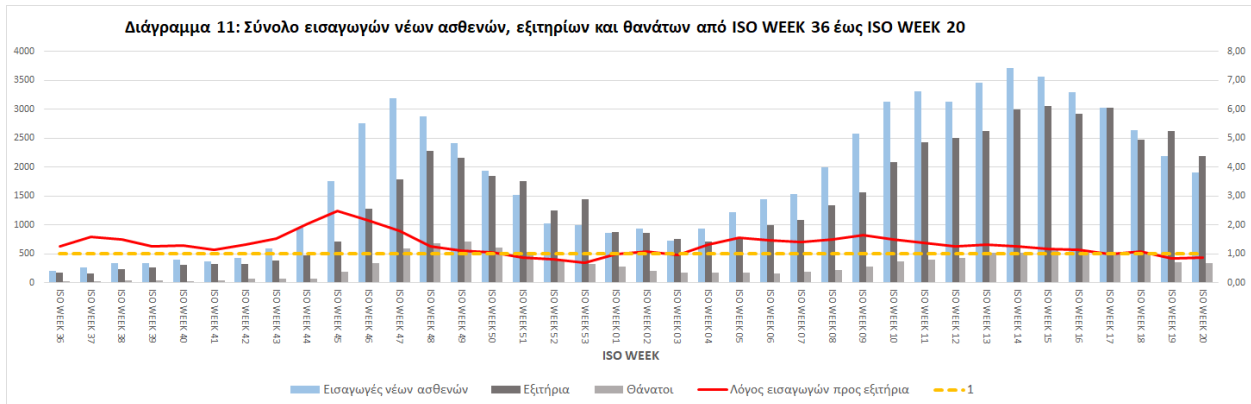

Παράρτημα 1: Επιδημικές καμπύλες κρουσμάτων COVID-19 με βάση την δηλωθείσα διεύθυνση μόνιμης κατοικίας του κρούσματος ή τη διεύθυνση προσωρινής διαμονής για τους τουρίστες και άλλους προσωρινά διαμένοντες στην Ελλάδα. Συμπεριλαμβάνονται τόσο κρούσματα με ιστορικό ταξιδιού όσο και κρούσματα με πιθανή εγχώρια μετάδοση.

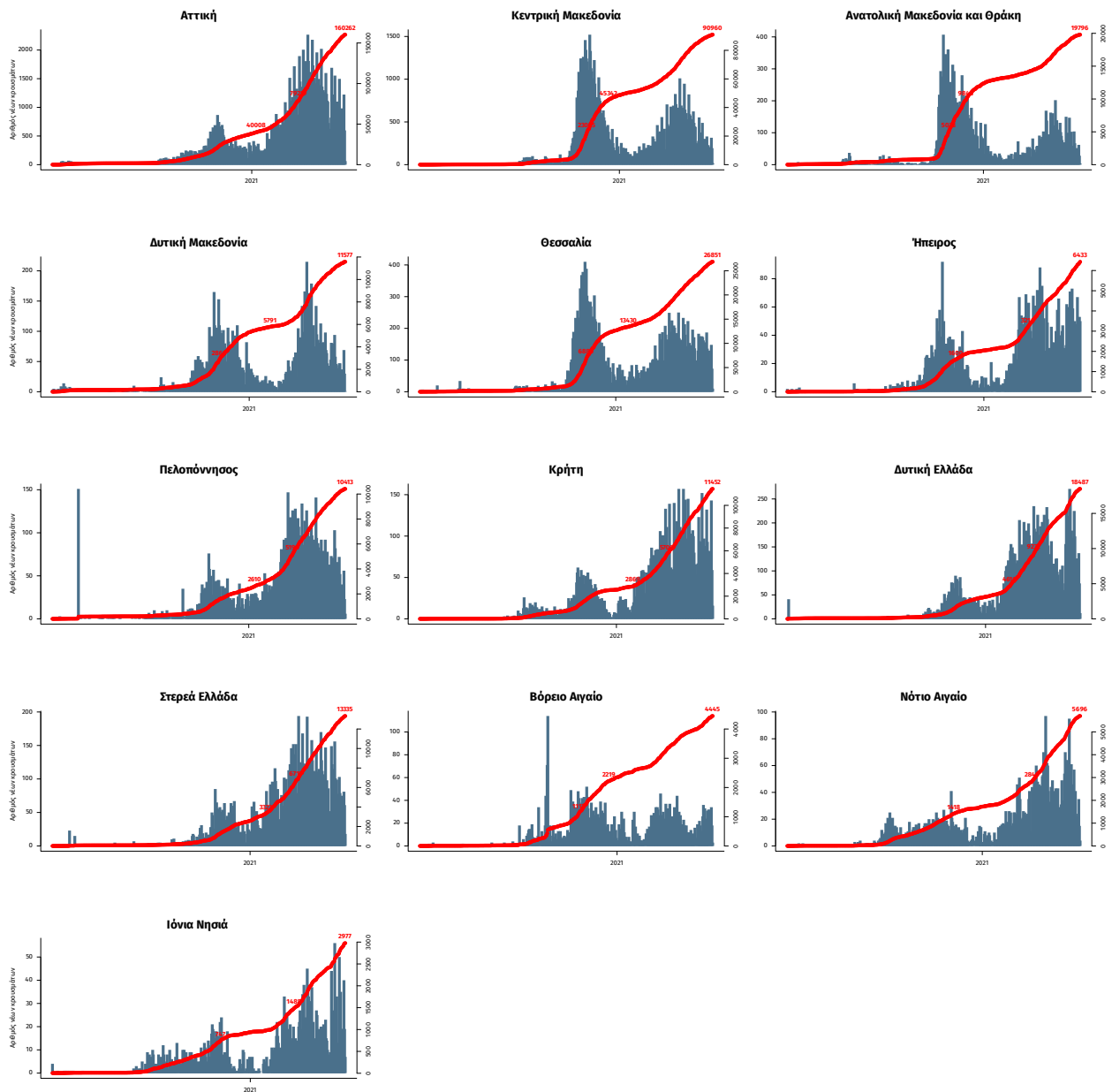

Σημ.: οι στήλες εκφράζουν τον αριθμό νέων κρουσμάτων με βάση την ημερομηνία λήψης εργαστηριακού δείγματος, και όχι με βάση την ημερομηνία ανακοίνωσης των κρουσμάτων.