

Ημερήσια έκθεση επιδημιολογικής επιτήρησης λοίμωξης από το νέο κορωνοϊό (COVID-19)

Δεδομένα έως 24 Μαΐου 2021, ώρα 15:00

Εισαγωγή

Τα στοιχεία που παρουσιάζονται αφορούν περιστατικά από την επιδημιολογική επιτήρηση της νόσου από το νέο κορωνοϊό (COVID-19), με βάση τα δεδομένα που έχουν δηλωθεί στον ΕΟΔΥ και καταγραφεί μέχρι τις 24 Μαΐου 2021 (ώρα 15:00).

Τα **νέα εργαστηριακά επιβεβαιωμένα κρούσματα** της νόσου που καταγράφηκαν τις τελευταίες 24 ώρες είναι **1.381**, εκ των οποίων **3** εντοπίστηκαν κατόπιν ελέγχων στις πύλες εισόδου της χώρας. Ο **συνολικός αριθμός** των κρουσμάτων ανέρχεται σε **391.181** (ημερήσια μεταβολή +0.4%), εκ των οποίων **51.2% άνδρες**.¹ Με βάση τα επιβεβαιωμένα κρούσματα των τελευταίων 7 ημερών, 31 θεωρούνται σχετιζόμενα με ταξίδι από το εξωτερικό και 2.077 είναι σχετιζόμενα με ήδη γνωστό κρούσμα.

Ημερήσια εξέλιξη της πανδημίας: Η ημερήσια κατανομή των επιβεβαιωμένων κρουσμάτων είναι η ακόλουθη (η γραμμή παριστάνει την συνολική, αθροιστική κατανομή των κρουσμάτων).

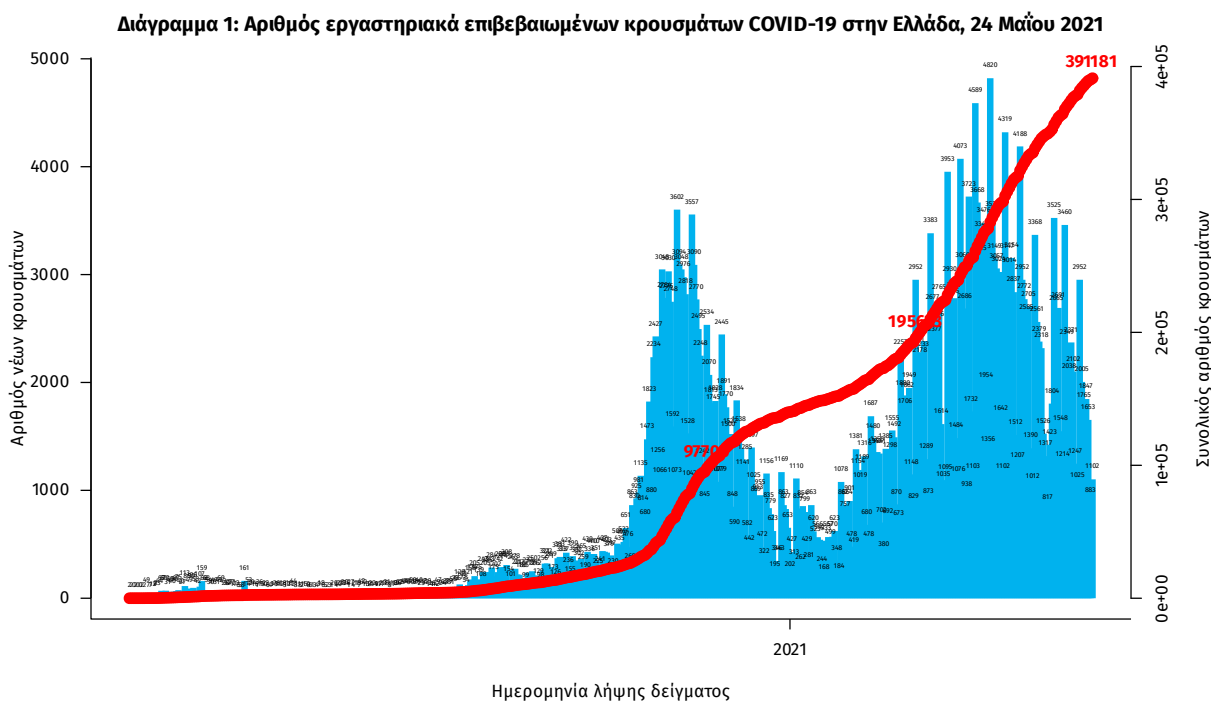

Σημ.: οι στήλες στο Διάγραμμα 1 εκφράζουν τον αριθμό νέων κρουσμάτων με βάση την ημερομηνία λήψης εργαστηριακού δείγματος, και όχι με βάση την ημερομηνία ανακοίνωσης των κρουσμάτων.

¹ Ο συνολικός αριθμός επιβεβαιωμένων κρουσμάτων έχει αναθεωρηθεί κατόπιν ελέγχου των δεδομένων.

Οι νέοι **θάνατοι** ασθενών με COVID-19 είναι **50**, ενώ από την έναρξη της επιδημίας έχουν καταγραφεί συνολικά **11.822 θάνατοι**. Το 95.2% είχε υποκείμενο νόσημα ή/και ηλικία 70 ετών και άνω.

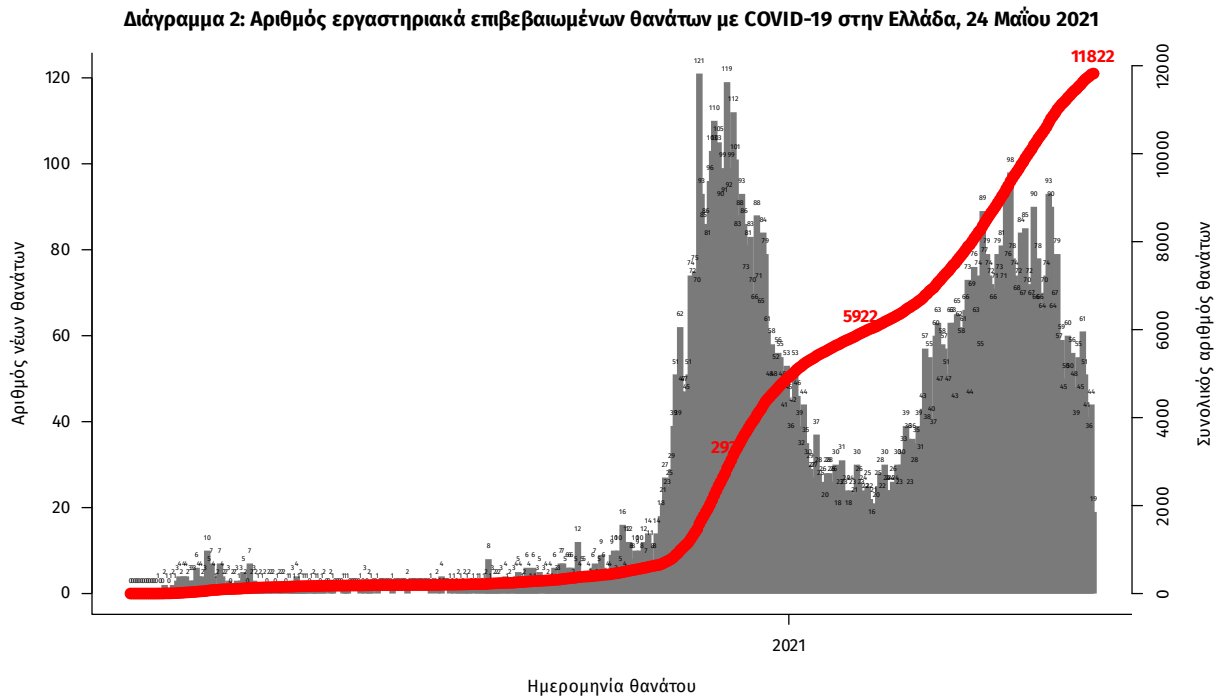

Σημ.: οι στήλες στο Διάγραμμα 2 εκφράζουν τον αριθμό νέων θανάτων με βάση την ημερομηνία θανάτου

Η διαχρονική εξέλιξη των συνολικών κρουσμάτων και συνολικού αριθμού των θανάτων ασθενών COVID-19 παρουσιάζεται στο ακόλουθο διάγραμμα.

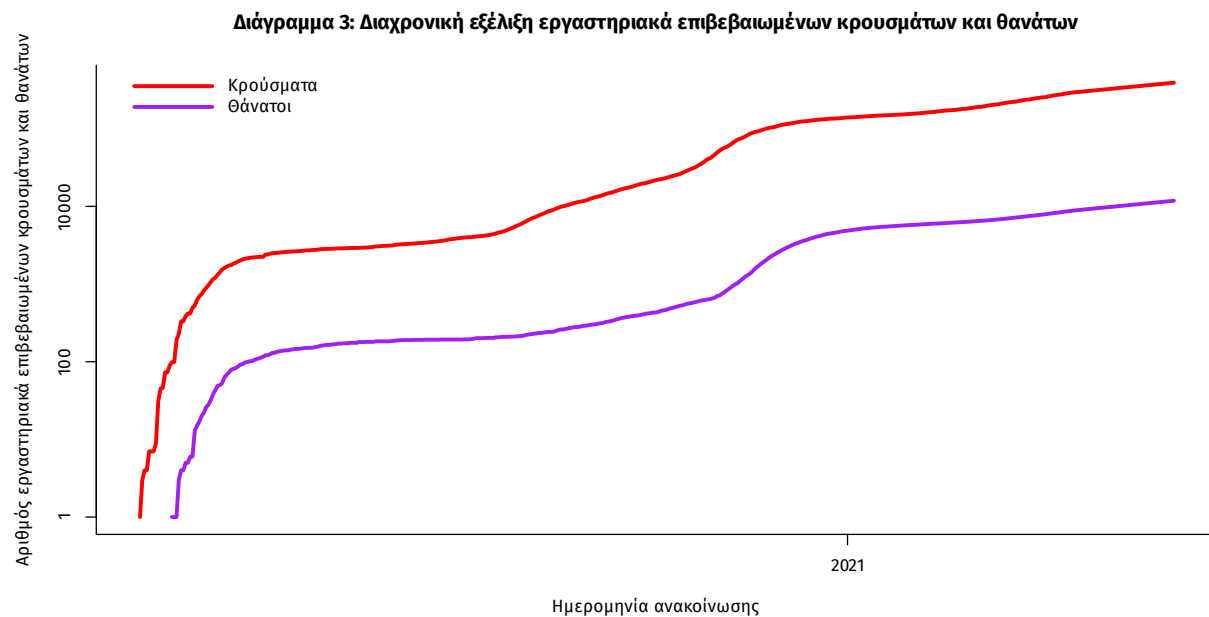

Σημ.: ευθεία γραμμή υποδηλώνει εκθετικό ρυθμό αύξησης της ασθένειας (σε λογαριθμική κλίμακα)

Ο αριθμός των ασθενών που νοσηλεύονται **διασωληνωμένοι** είναι **563** (61.3% άνδρες). Η **διάμεση ηλικία** τους είναι **67** έτη. Το 83.7% έχει υποκείμενο νόσημα ή/και ηλικία 70 ετών και άνω. Από την αρχή της πανδημίας έχουν εξέλθει από τις ΜΕΘ **2.353** ασθενείς. Οι εισαγωγές² νέων ασθενών Covid-19 στα νοσοκομεία της επικράτειας είναι **210** (ημερήσια μεταβολή **-8.3%**). Ο μέσος όρος εισαγωγών του επταημέρου είναι **271** ασθενείς. Η διάμεση ηλικία των κρουσμάτων είναι **44** έτη (εύρος 0.2 έως 106 έτη), ενώ η διάμεση ηλικία των θανόντων είναι **78** έτη (εύρος 0.2 έως 106 έτη).

Διάγραμμα 4: Ηλικιακή Κατανομή κρουσμάτων, νοσηλευόμενων στις ΜΕΘ και ασθενών που απεβίωσαν από την αρχή της πανδημίας



Ακολούθως παρουσιάζεται η ηλικιακή κατανομή των (α) συνολικών κρουσμάτων, (β) των περιστατικών που κατέληξαν σε θάνατο και (γ) των ασθενών που νοσηλεύονται διασωληνωμένοι:

Πίνακας 1: Ηλικιακή κατανομή επιβεβαιωμένων κρουσμάτων COVID-19

	Σύνολο κρουσμάτων COVID-19*	Θάνατοι ασθενών με COVID-19	Νοσηλευόμενοι διασωληνωθέντες
Σύνολο			
0 – 17 ετών	32362 (8.4%)	3 (0.0%)	0 (0.0%)
18 – 39 ετών	130897 (33.9%)	86 (0.7%)	10 (1.8%)
40 – 64 ετών	160959 (41.7%)	1814 (15.3%)	223 (39.6%)
65 και άνω	61996 (16.1%)	9919 (83.9%)	330 (58.6%)
Άνδρες			
0 – 17 ετών	17110 (8.7%)	1 (0.0%)	0 (0.0%)
18 – 39 ετών	69335 (35.1%)	68 (1.0%)	6 (1.7%)
40 – 64 ετών	81245 (41.2%)	1237 (18.1%)	150 (43.7%)
65 και άνω	29648 (15.0%)	5524 (80.9%)	187 (54.5%)
Γυναίκες			
0 – 17 ετών	15250 (8.1%)	2 (0.0%)	0 (0.0%)
18 – 39 ετών	61555 (32.6%)	18 (0.4%)	4 (1.8%)
40 – 64 ετών	79697 (42.2%)	577 (11.6%)	73 (33.2%)
65 και άνω	32342 (17.1%)	4395 (88.0%)	143 (65.0%)

* Τα στοιχεία αφορούν τα κρούσματα εκείνα για τα οποία είναι γνωστή και επιβεβαιωμένη η ηλικία τους

²τα δεδομένα αφορούν τις εισαγωγές της προηγούμενης μέρας που έχουν δηλωθεί στο ΕΚΑΒ.

Κατανομή ανακοινωθέντων εγχώριων κρουσμάτων: Από το σύνολο των **1.381 νέων** κρουσμάτων του νέου ιού στη χώρα **4** είναι εισαγόμενα εκ των οποίων **3** εντοπίστηκαν κατόπιν ελέγχων στις πύλες εισόδου της χώρας. Η κατανομή των **1.377** νέων εγχώριων κρουσμάτων ανά Περιφερειακή Ενότητα παρουσιάζεται στον κατωτέρω πίνακα.³

Πίνακας 2: Ημερήσιος αριθμός και κρούσματα ανά 100.000 πληθυσμού επιβεβαιωμένων εγχώριων κρουσμάτων COVID-19 ανά περιφερειακή ενότητα στις 24 Μαΐου 2021

ΠΕΡΙΦΕΡΕΙΑΚΗ ΕΝΟΤΗΤΑ	ΚΡΟΥΣΜΑΤΑ	ΜΕΣΟΣ ΟΡΟΣ ΚΡΟΥΣΜΑΤΩΝ ΤΩΝ ΤΕΛΕΥΤΑΙΩΝ 7 ΗΜΕΡΩΝ		ΚΡΟΥΣΜΑΤΑ ΑΝΑ 100000 ΠΛΗΘΥΣΜΟ	ΠΕΡΙΦΕΡΕΙΑΚΗ ΕΝΟΤΗΤΑ	ΚΡΟΥΣΜΑΤΑ	ΜΕΣΟΣ ΟΡΟΣ ΚΡΟΥΣΜΑΤΩΝ ΤΩΝ ΤΕΛΕΥΤΑΙΩΝ 7 ΗΜΕΡΩΝ		ΚΡΟΥΣΜΑΤΑ ΑΝΑ 100000 ΠΛΗΘΥΣΜΟ
		ΗΜΕΡΩΝ	ΚΡΟΥΣΜΑΤΑ				ΗΜΕΡΩΝ	ΚΡΟΥΣΜΑΤΑ	
ΑΙΤΩΛΟΑΚΑΡΝΑΝΙΑΣ	42	41,14	19,92	19,92	ΛΑΚΩΝΙΑΣ	5	2,00	5,61	5,61
ΑΝΑΤΟΛΙΚΗΣ ΑΤΤΙΚΗΣ	82	77,71	16,32	16,32	ΛΑΡΙΣΣΑΣ	38	46,57	13,36	13,36
ΑΝΔΡΟΥ	1	1,57	10,84	10,84	ΛΑΣΙΘΙΟΥ	1	2,00	1,33	1,33
ΑΡΓΟΛΙΔΑΣ	3	3,14	3,09	3,09	ΛΕΣΒΟΥ	14	14,00	16,2	16,2
ΑΡΚΑΔΙΑΣ	10	9,71	11,54	11,54	ΛΕΥΚΑΔΑΣ	1	0,86	4,22	4,22
ΑΡΤΑΣ	1	0,43	1,47	1,47	ΜΑΓΝΗΣΙΑΣ	43	27,00	22,63	22,63
ΑΧΑΪΑΣ	50	36,29	16,11	16,11	ΜΕΣΣΗΝΙΑΣ	7	3,29	4,38	4,38
ΒΟΙΩΤΙΑΣ	6	16,86	5,09	5,09	ΝΑΞΟΥ	1	1,43	4,8	4,8
ΒΟΡΕΙΟΥ ΤΟΜΕΑ ΑΘΗΝΩΝ	77	77,43	13,01	13,01	ΝΗΣΩΝ	4	4,14	5,36	5,36
ΓΡΕΒΕΝΩΝ	1	3,57	3,15	3,15	ΝΟΤΙΟΥ ΤΟΜΕΑ ΑΘΗΝΩΝ	79	75,43	14,91	14,91
ΔΡΑΜΑΣ	5	6,00	5,09	5,09	ΞΑΝΘΗΣ	9	8,57	8,09	8,09
ΔΥΤΙΚΗΣ ΑΤΤΙΚΗΣ	25	26,86	15,53	15,53	ΠΑΡΟΥ	1	0,86	6,7	6,7
ΔΥΤΙΚΟΥ ΤΟΜΕΑ ΑΘΗΝΩΝ	126	107,14	25,73	25,73	ΠΕΙΡΑΙΩΣ	101	86,43	22,49	22,49
ΕΒΡΟΥ	8	6,43	5,41	5,41	ΠΕΛΛΑΣ	7	7,71	5,01	5,01
ΕΥΒΟΙΑΣ	25	20,29	11,86	11,86	ΠΙΕΡΙΑΣ	16	8,00	12,63	12,63
ΕΥΡΥΤΑΝΙΑΣ	1	1,00	4,98	4,98	ΠΡΕΒΕΖΑΣ	4	1,86	6,96	6,96
ΖΑΚΥΝΘΟΥ	2	1,14	4,91	4,91	ΡΕΘΥΜΝΟΥ	17	11,57	19,86	19,86
ΗΛΕΙΑΣ	10	8,86	6,28	6,28	ΡΟΔΟΠΗΣ	2	4,71	1,79	1,79
ΗΜΑΘΙΑΣ	13	10,71	9,25	9,25	ΡΟΔΟΥ	10	5,57	8,35	8,35
ΗΡΑΚΛΕΙΟΥ	32	34,43	10,47	10,47	ΣΑΜΟΥ	1	1,14	3,03	3,03
ΘΕΣΣΑΛΟΝΙΚΗΣ	101	114,00	9,1	9,1	ΣΕΡΡΩΝ	6	7,29	3,4	3,4
ΘΗΡΑΣ	1	0,43	5,3	5,3	ΣΥΡΟΥ	6	1,86	27,9	27,9
ΙΩΑΝΝΙΝΩΝ	40	33,29	23,82	23,82	ΤΗΝΟΥ	1	1,43	11,58	11,58
ΚΑΒΑΛΑΣ	7	8,86	5,6	5,6	ΤΡΙΚΑΛΩΝ	8	8,43	6,1	6,1
ΚΑΛΥΜΝΟΥ	8	5,00	27,16	27,16	ΦΘΙΩΤΙΔΑΣ	19	12,43	12,01	12,01
ΚΑΡΔΙΤΣΑΣ	6	4,86	5,28	5,28	ΦΛΩΡΙΝΑΣ	12	6,00	23,34	23,34
ΚΑΣΤΟΡΙΑΣ	3	4,14	5,96	5,96	ΦΩΚΙΔΑΣ	2	1,86	4,96	4,96
ΚΕΝΤΡΙΚΟΥ ΤΟΜΕΑ ΑΘΗΝΩΝ	160	184,86	15,54	15,54	ΧΑΛΚΙΔΙΚΗΣ	3	4,29	2,83	2,83
ΚΕΡΚΥΡΑΣ	16	15,00	15,33	15,33	ΧΑΝΙΩΝ	23	16,71	14,69	14,69
ΚΕΦΑΛΛΗΝΙΑΣ	1	1,57	2,79	2,79	ΥΠΟ ΔΙΕΡΕΥΝΗΣΗ	38			
ΚΙΛΚΙΣ	2	5,71	2,49	2,49					
ΚΟΖΑΝΗΣ	21	15,86	13,98	13,98					
ΚΟΡΙΝΘΙΑΣ	12	11,29	8,27	8,27					

³ Η παρούσα κατανομή δύναται να τροποποιηθεί ανάλογα τα διαθέσιμα επιδημιολογικά δεδομένα, αναγράφονται μόνο οι ΠΕ με καταγεγραμμένα κρούσματα

Δείγματα που έχουν ελεγχθεί: Από την 1η Ιανουαρίου 2020 μέχρι σήμερα, στα εργαστήρια που διενεργούν ελέγχους για τον νέο κορωνοϊό (SARS-CoV-2) και που δηλώνουν συστηματικά το σύνολο των δειγμάτων που ελέγχουν, έχουν συνολικά ελεγχθεί **4.977.160** κλινικά δείγματα ενώ από Μονάδες Υγείας και Κλιμάκια του ΕΟΔΥ που διενεργούν ελέγχους Rapid Ag έχουν ελεγχθεί **4.231.657** δείγματα. Ο μέσος όρος του επημετέρου είναι **47.044** δειγματοληπτικοί έλεγχοι.

Αυτοδιαγνωστικοί έλεγχοι (Self-tests): Έως 23 Μαΐου 2021, έχουν καταγραφεί ηλεκτρονικά **9.405.203** δηλώσεις αποτελέσματος αυτοδιαγνωστικού ελέγχου, ενώ **203.251** άτομα προσήλθαν για επανέλεγχο.

Μαζικές Δειγματοληψίες ΕΟΔΥ: Στις 23 Μαΐου 2021, πραγματοποιήθηκαν 39 δράσεις δειγματοληπτικών ελέγχων από τις Κινητές Ομάδες Υγείας (ΚΟΜΥ) του ΕΟΔΥ, στις οποίες διενεργήθηκαν 8.365 έλεγχοι Rapid Ag και ανευρέθηκαν 131 θετικά (1,57%).

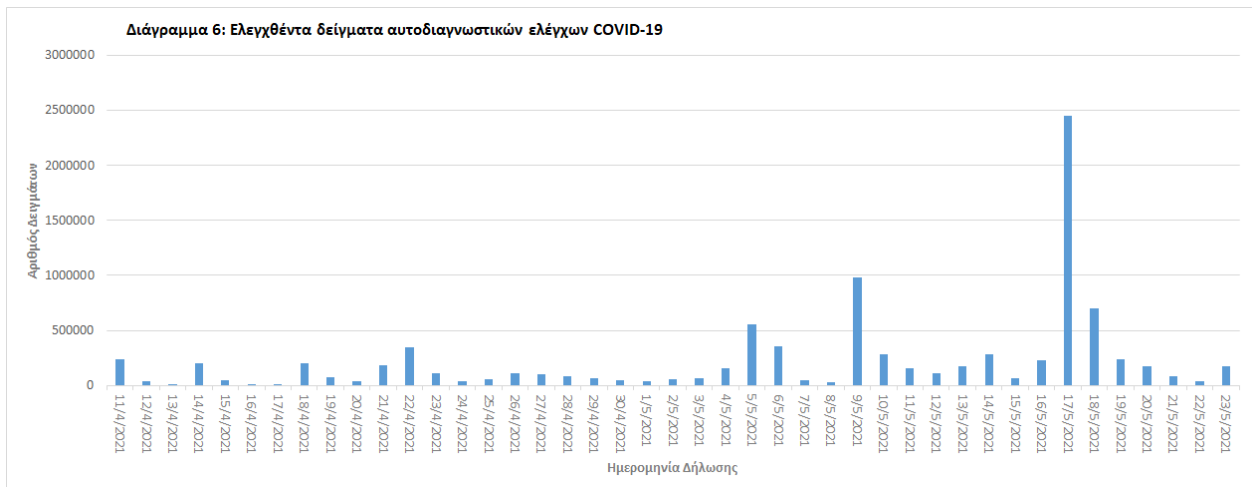
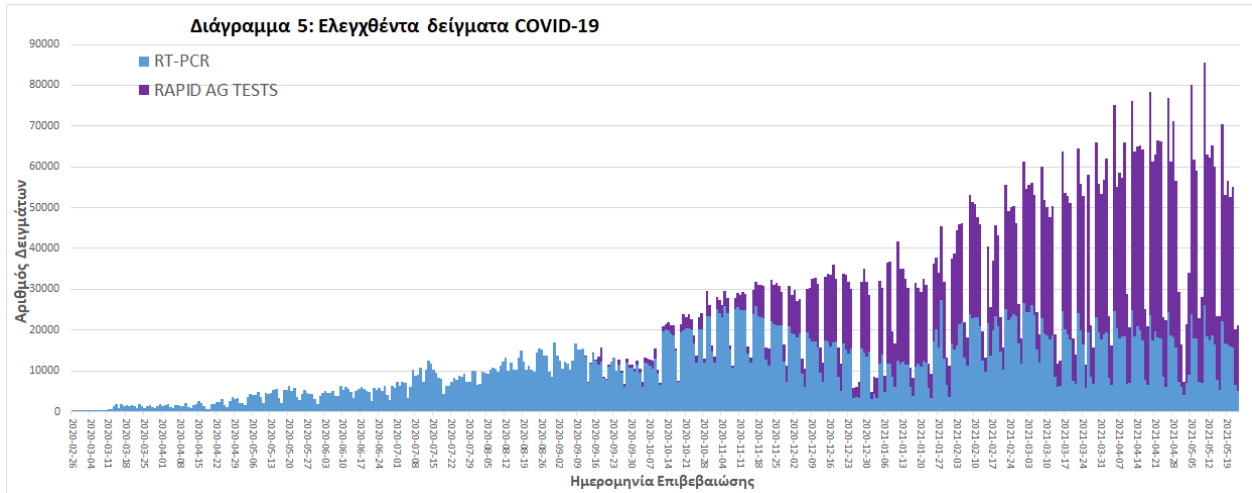

Γεωγραφική διασπορά: Ο χάρτης αποτυπώνει τη γεωγραφική κατανομή των συνολικών κρουσμάτων COVID-19 (από την αρχή της επιδημίας) ανά Περιφερειακή Ενότητα της χώρας, με βάση την δηλωθείσα διεύθυνση μόνιμης κατοικίας του ασθενούς, ή τη διεύθυνση προσωρινής διαμονής για τους τουρίστες και άλλους προσωρινά διαμένοντες στην Ελλάδα. Συμπεριλαμβάνονται τόσο κρούσματα με ιστορικό ταξιδιού (“εισαγόμενα”) όσο και κρούσματα με πιθανή εγχώρια μετάδοση.

Διάγραμμα 7: Χάρτης αθροιστικής επίπτωσης επιβεβαιωμένων κρουσμάτων COVID-19, 24 Μαΐου 2021

Με βάση τον τόπο μόνιμης κατοικίας, ή προσωρινής διαμονής (για τους προσωρινά διαμένοντες)

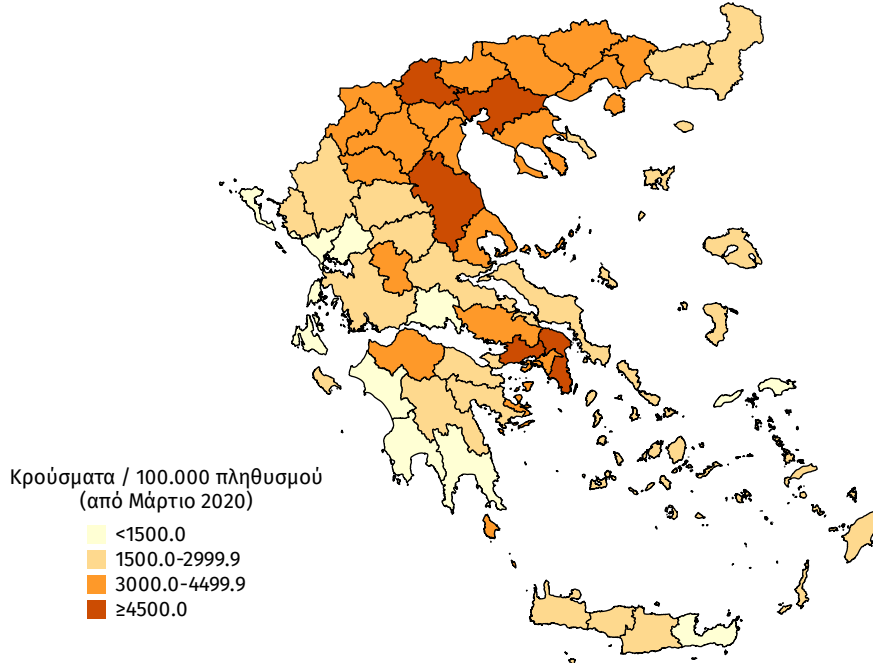

Διάγραμμα 8: Χάρτης επίπτωσης τελευταίων δεκατεσσάρων ημερών επιβεβαιωμένων κρουσμάτων COVID-19, 24 Μαΐου 2021

Με βάση τον τόπο μόνιμης κατοικίας, ή προσωρινής διαμονής (για τους προσωρινά διαμένοντες)

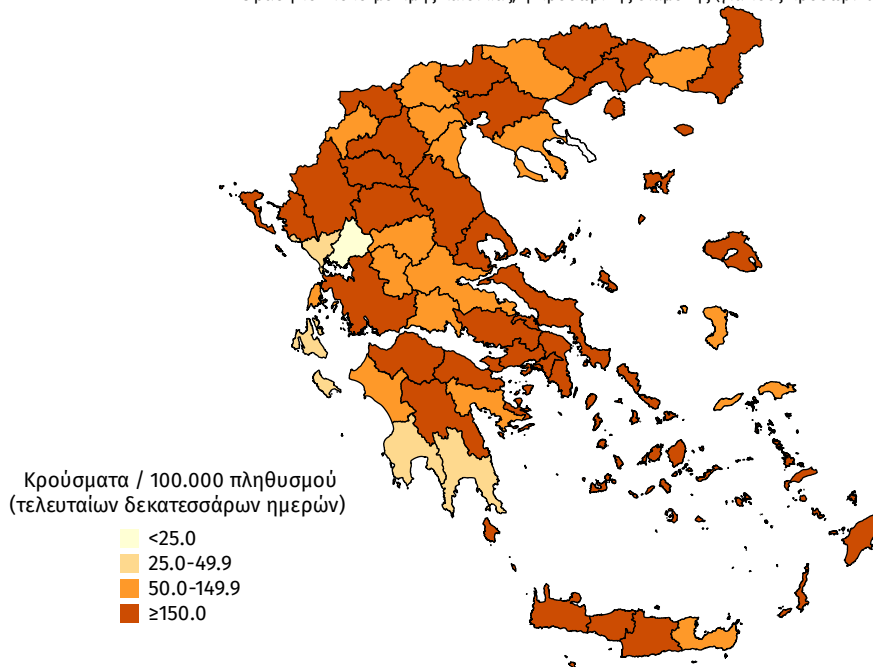

Παράρτημα 1: Επιδημικές καμπύλες κρουσμάτων COVID-19 με βάση την δηλωθείσα διεύθυνση μόνιμης κατοικίας του κρούσματος ή τη διεύθυνση προσωρινής διαμονής για τους τουρίστες και άλλους προσωρινά διαμένοντες στην Ελλάδα. Συμπεριλαμβάνονται τόσο κρούσματα με ιστορικό ταξιδιού όσο και κρούσματα με πιθανή εγχώρια μετάδοση.

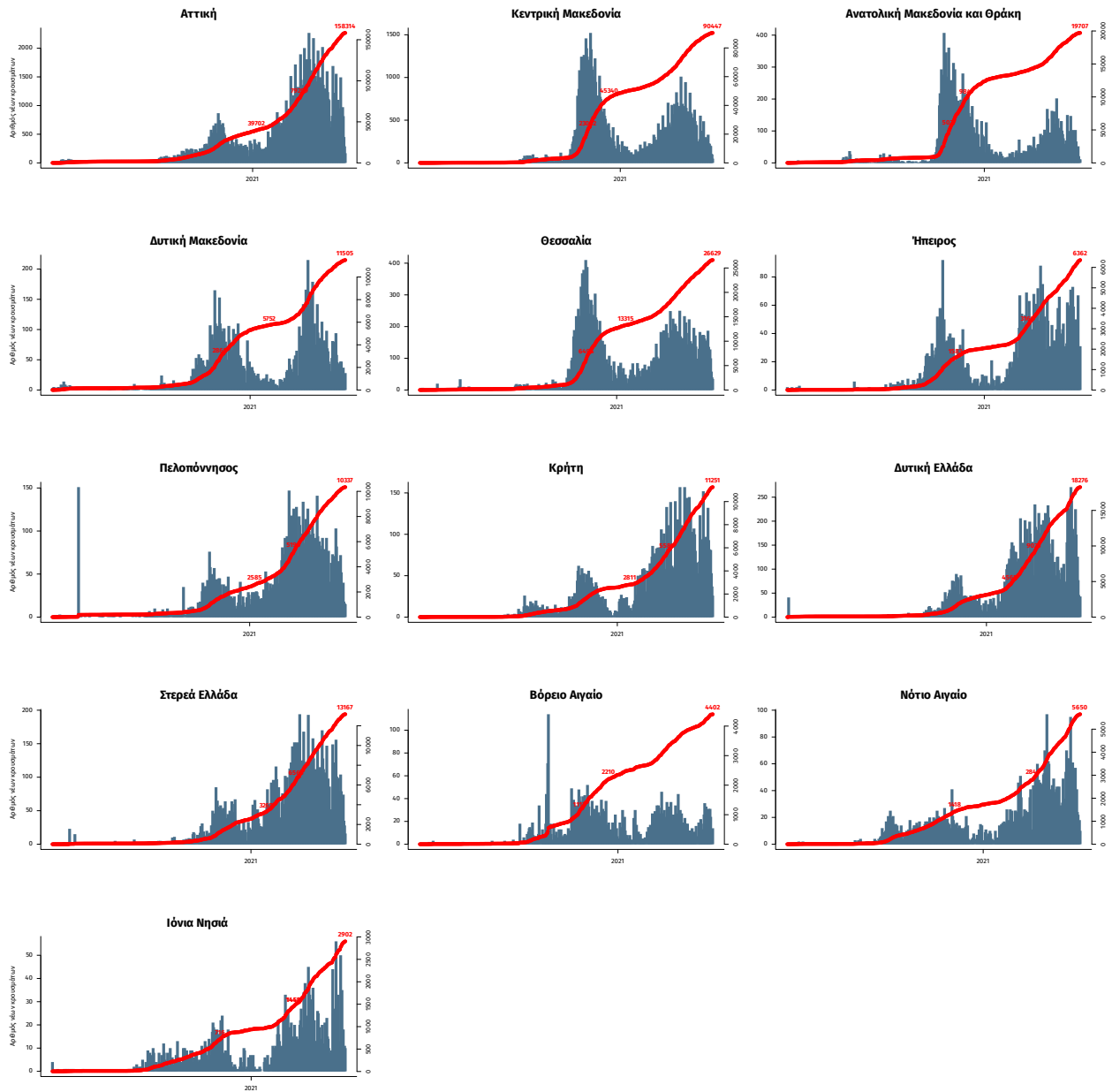

Σημ.: οι στήλες εκφράζουν τον αριθμό νέων κρουσμάτων με βάση την ημερομηνία λήψης εργαστηριακού δείγματος, και όχι με βάση την ημερομηνία ανακοίνωσης των κρουσμάτων.