



ΕΘΝΙΚΟΣ ΟΡΓΑΝΙΣΜΟΣ
ΔΗΜΟΣΙΑΣ ΥΓΕΙΑΣ

Ημερήσια έκθεση επιδημιολογικής επιτήρησης λοίμωξης από το νέο κορωνοϊό (COVID-19)

Δεδομένα έως 09 Μαΐου 2021, ώρα 15:00

Εισαγωγή

Τα στοιχεία που παρουσιάζονται αφορούν περιστατικά από την επιδημιολογική επιτήρηση της νόσου από το νέο κορωνοϊό (COVID-19), με βάση τα δεδομένα που έχουν δηλωθεί στον ΕΟΔΥ και καταγραφεί μέχρι τις 09 Μαΐου 2021 (ώρα 15:00).

Τα **νέα εργαστηριακά επιβεβαιωμένα κρούσματα** της νόσου που καταγράφηκαν τις τελευταίες 24 ώρες είναι **1.428**, εκ των οποίων **1** εντοπίστηκε κατόπιν ελέγχων στις πύλες εισόδου της χώρας. Ο **συνολικός αριθμός** των κρουσμάτων ανέρχεται σε **362.004** (ημερήσια μεταβολή +0.4%), εκ των οποίων **51.2% άνδρες**.¹ Με βάση τα επιβεβαιωμένα κρούσματα των τελευταίων 7 ημερών, 51 θεωρούνται σχετιζόμενα με ταξίδι από το εξωτερικό και 2.309 είναι σχετιζόμενα με ήδη γνωστό κρούσμα.

Ημερήσια εξέλιξη της πανδημίας: Η ημερήσια κατανομή των επιβεβαιωμένων κρουσμάτων είναι η ακόλουθη (η γραμμή παριστάνει την συνολική, αθροιστική κατανομή των κρουσμάτων).

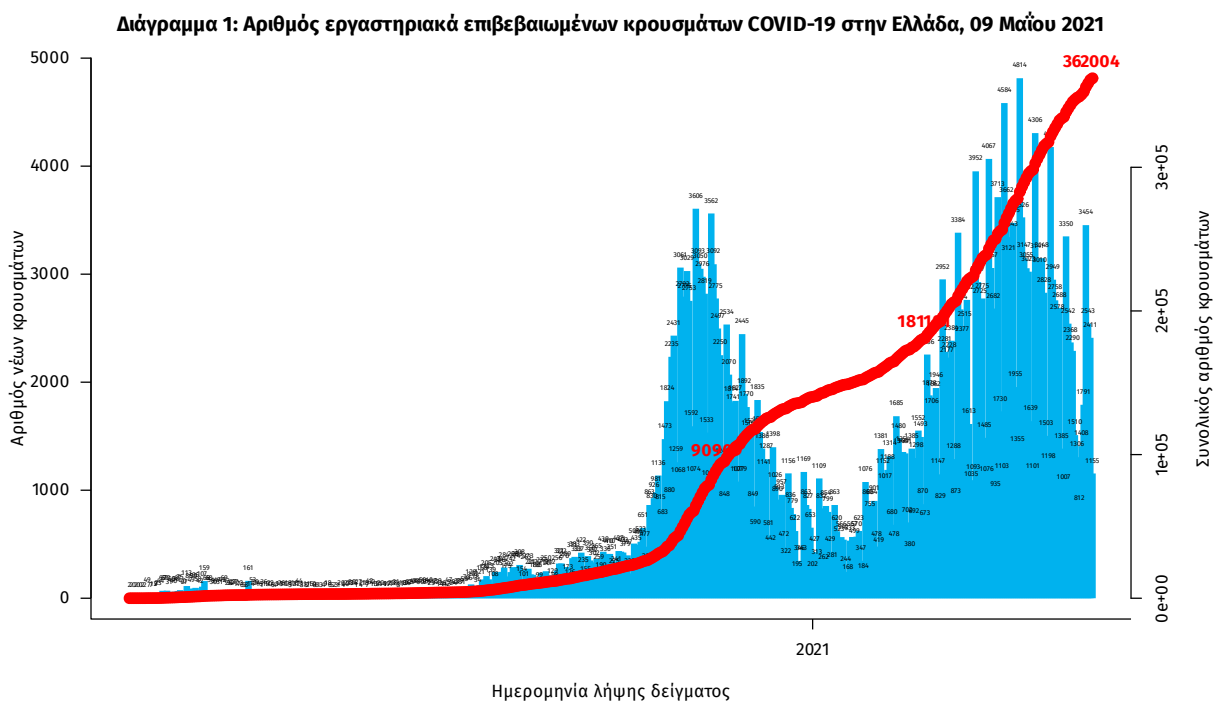

Σημ.: οι στήλες στο Διάγραμμα 1 εκφράζουν τον αριθμό νέων κρουσμάτων με βάση την ημερομηνία λήψης εργαστηριακού δείγματος, και όχι με βάση την ημερομηνία ανακοίνωσης των κρουσμάτων.

¹ Ο συνολικός αριθμός επιβεβαιωμένων κρουσμάτων έχει αναθεωρηθεί κατόπιν ελέγχου των δεδομένων.

Οι νέοι **θάνατοι** ασθενών με COVID-19 είναι **51**, ενώ από την έναρξη της επιδημίας έχουν καταγραφεί συνολικά **11.029 θάνατοι**. Το 95.2% είχε υποκείμενο νόσημα ή/και ηλικία 70 ετών και άνω.

Διάγραμμα 2: Αριθμός εργαστηριακά επιβεβαιωμένων θανάτων με COVID-19 στην Ελλάδα, 09 Μαΐου 2021

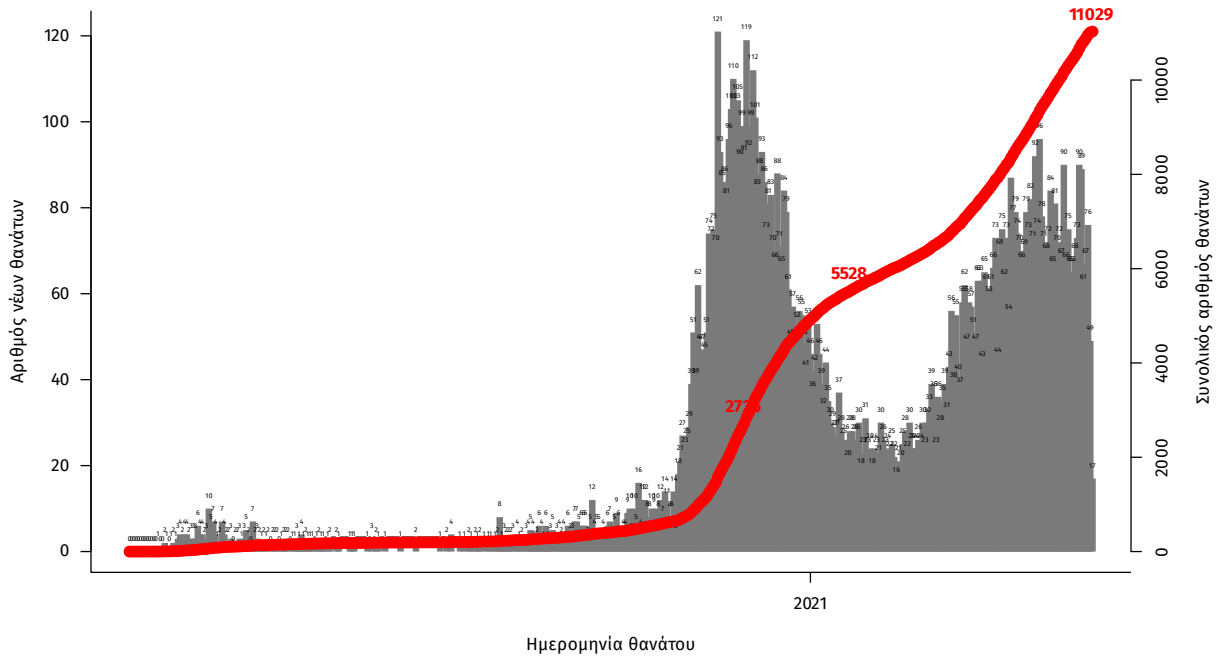

Σημ.: οι στήλες στο Διάγραμμα 2 εκφράζουν τον αριθμό νέων θανάτων με βάση την ημερομηνία θανάτου

Η διαχρονική εξέλιξη των συνολικών κρουσμάτων και συνολικού αριθμού των θανάτων ασθενών COVID-19 παρουσιάζεται στο ακόλουθο διάγραμμα.

Διάγραμμα 3: Διαχρονική εξέλιξη εργαστηριακά επιβεβαιωμένων κρουσμάτων και θανάτων

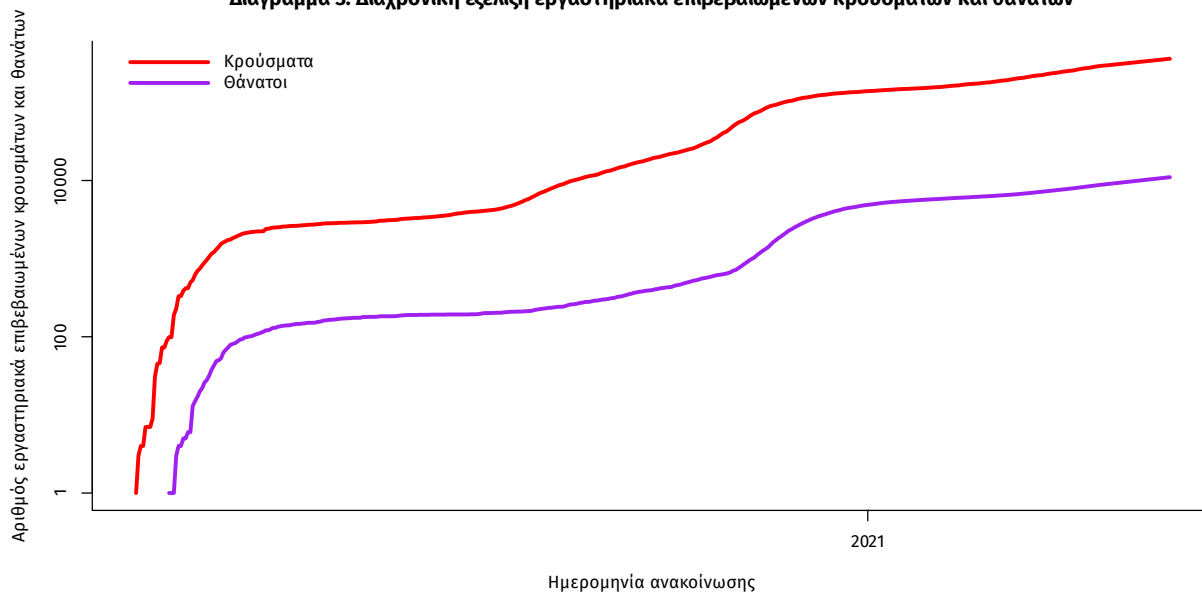

Σημ.: ευθεία γραμμή υποδηλώνει εκθετικό ρυθμό αύξησης της ασθένειας (σε λογαριθμική κλίμακα)

Ο αριθμός των ασθενών που νοσηλεύονται **διασωληνωμένοι** είναι **728** (62.1% άνδρες). Η **διάμεση ηλικία** τους είναι **67** έτη. Το 83.7% έχει υποκείμενο νόσημα ή/και ηλικία 70 ετών και άνω. Από την αρχή της πανδημίας έχουν εξέλθει από τις ΜΕΘ **2.183** ασθενείς. Οι εισαγωγές² νέων ασθενών Covid-19 στα νοσοκομεία της επικράτειας είναι **370** (ημερήσια μεταβολή **-0.27%**). Ο μέσος όρος εισαγωγών του επταημέρου είναι **375** ασθενείς. Η διάμεση ηλικία των κρουσμάτων είναι **44** έτη (εύρος 0.2 έως 106 έτη), ενώ η διάμεση ηλικία των θανόντων είναι **78** έτη (εύρος 0.2 έως 106 έτη).

Διάγραμμα 4: Ηλικιακή Κατανομή κρουσμάτων, νοσηλευόμενων στις ΜΕΘ και ασθενών που απεβίωσαν από την αρχή της πανδημίας

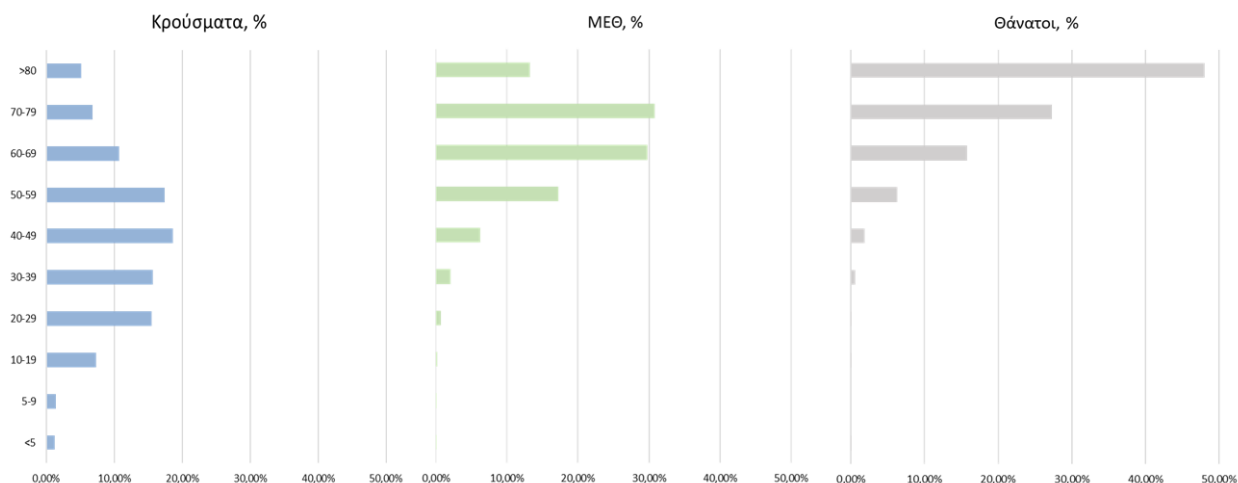

Ακολουθώς παρουσιάζεται η ηλικιακή κατανομή των (α) συνολικών κρουσμάτων, (β) των περιστατικών που κατέληξαν σε θάνατο και (γ) των ασθενών που νοσηλεύονται διασωληνωμένοι:

Πίνακας 1: Ηλικιακή κατανομή επιβεβαιωμένων κρουσμάτων COVID-19

	Σύνολο κρουσμάτων COVID-19*	Θάνατοι ασθενών με COVID-19	Νοσηλευόμενοι διασωληνωθέντες
Σύνολο			
0 – 17 ετών	27365 (7.7%)	3 (0.0%)	0 (0.0%)
18 – 39 ετών	120832 (33.8%)	80 (0.7%)	16 (2.2%)
40 – 64 ετών	150054 (42.0%)	1670 (15.1%)	285 (39.1%)
65 και άνω	58822 (16.5%)	9276 (84.1%)	427 (58.7%)
Άνδρες			
0 – 17 ετών	14425 (7.9%)	1 (0.0%)	0 (0.0%)
18 – 39 ετών	63997 (35.1%)	62 (1.0%)	9 (2.0%)
40 – 64 ετών	75878 (41.6%)	1145 (17.9%)	191 (42.4%)
65 και άνω	28170 (15.4%)	5179 (81.1%)	251 (55.7%)
Γυναίκες			
0 – 17 ετών	12939 (7.4%)	2 (0.0%)	0 (0.0%)
18 – 39 ετών	56829 (32.6%)	18 (0.4%)	7 (2.5%)
40 – 64 ετών	74162 (42.5%)	525 (11.3%)	94 (33.9%)
65 και άνω	30647 (17.6%)	4097 (88.3%)	176 (63.5%)

* Τα στοιχεία αφορούν τα κρούσματα εκείνα για τα οποία είναι γνωστή και επιβεβαιωμένη η ηλικία τους

²τα δεδομένα αφορούν τις εισαγωγές της προηγούμενης μέρας που έχουν δηλωθεί στο ΕΚΑΒ.

Κατανομή ανακοινωθέντων εγχώριων κρουσμάτων: Από το σύνολο των **1.428 νέων** κρουσμάτων του νέου ιού στη χώρα **1** είναι εισαγόμενα εκ των οποίων **1** εντοπίστηκε κατόπιν ελέγχων στις πύλες εισόδου της χώρας. Η κατανομή των **1.427** νέων εγχώριων κρουσμάτων ανά Περιφερειακή Ενότητα παρουσιάζεται στον κατωτέρω πίνακα.³

Πίνακας 2: Ημερήσιος αριθμός και κρούσματα ανά 100.000 πληθυσμού επιβεβαιωμένων εγχώριων κρουσμάτων COVID-19 ανά περιφερειακή ενότητα στις 09 Μαΐου 2021

ΠΕΡΙΦΕΡΕΙΑΚΗ ΕΝΟΤΗΤΑ	ΚΡΟΥΣΜΑΤΑ	ΜΕΣΟΣ ΟΡΟΣ ΚΡΟΥΣΜΑΤΩΝ ΤΩΝ ΤΕΛΕΥΤΑΙΩΝ 7 ΗΜΕΡΩΝ	ΚΡΟΥΣΜΑΤΑ ΑΝΑ 100000 ΠΛΗΘΥΣΜΟ	ΠΕΡΙΦΕΡΕΙΑΚΗ ΕΝΟΤΗΤΑ ΚΩ	ΚΡΟΥΣΜΑΤΑ	ΜΕΣΟΣ ΟΡΟΣ ΚΡΟΥΣΜΑΤΩΝ ΤΩΝ ΤΕΛΕΥΤΑΙΩΝ 7 ΗΜΕΡΩΝ	ΚΡΟΥΣΜΑΤΑ ΑΝΑ 100000 ΠΛΗΘΥΣΜΟ
ΑΙΤΩΛΟΑΚΑΡΝΑΝΙΑΣ	82	85,00	38,9		4	5,00	11,63
ΑΝΑΤΟΛΙΚΗΣ ΑΤΤΙΚΗΣ	64	92,57	12,74	ΛΑΚΩΝΙΑΣ	2	4,71	2,24
ΑΝΔΡΟΥ	5	0,71	54,22	ΛΑΡΙΣΣΑΣ	46	46,00	16,18
ΑΡΓΟΛΙΔΑΣ	4	9,14	4,12	ΛΑΣΙΘΙΟΥ	3	5,00	3,98
ΑΡΚΑΔΙΑΣ	11	9,43	12,69	ΛΕΥΚΑΔΑΣ	1	0,29	4,22
ΑΡΤΑΣ	6	1,86	8,84	ΜΑΓΝΗΣΙΑΣ	30	36,29	15,79
ΑΧΑΪΑΣ	45	40,14	14,5	ΜΕΣΣΗΝΙΑΣ	2	6,71	1,25
ΒΟΙΩΤΙΑΣ	17	28,57	14,42	ΜΥΚΟΝΟΥ	1	1,29	9,87
ΒΟΡΕΙΟΥ ΤΟΜΕΑ ΑΘΗΝΩΝ	76	93,00	12,84	ΝΗΣΩΝ	2	9,29	2,68
ΓΡΕΒΕΝΩΝ	5	3,71	15,74	ΝΟΤΙΟΥ ΤΟΜΕΑ ΑΘΗΝΩΝ	89	94,71	16,8
ΔΡΑΜΑΣ	9	11,57	9,16	ΞΑΝΘΗΣ	9	16,57	8,09
ΔΥΤΙΚΗΣ ΑΤΤΙΚΗΣ	47	49,86	29,21	ΠΕΙΡΑΙΩΣ	85	109,57	18,93
ΔΥΤΙΚΟΥ ΤΟΜΕΑ ΑΘΗΝΩΝ	105	126,86	21,44	ΠΕΛΛΑΣ	8	10,71	5,73
ΕΒΡΟΥ	9	17,86	6,08	ΠΙΕΡΙΑΣ	7	7,57	5,52
ΕΥΒΟΙΑΣ	6	21,00	2,85	ΡΕΘΥΜΝΟΥ	13	8,57	15,19
ΕΥΡΥΤΑΝΙΑΣ	1	2,43	4,98	ΡΟΔΟΠΗΣ	3	7,00	2,68
ΗΛΕΙΑΣ	8	9,29	5,02	ΡΟΔΟΥ	8	5,57	6,68
ΗΜΑΘΙΑΣ	1	9,43	0,71	ΣΑΜΟΥ	1	1,29	3,03
ΗΡΑΚΛΕΙΟΥ	23	33,86	7,53	ΣΕΡΡΩΝ	1	14,14	0,57
ΘΑΣΟΥ	4	2,57	29,05	ΣΠΟΡΑΔΩΝ	1	2,29	7,25
ΘΕΣΣΑΛΟΝΙΚΗΣ	4	6,57	9,18	ΣΥΡΟΥ	1	0,43	4,65
ΘΕΣΣΑΛΟΝΙΚΗΣ	150	215,43	13,51	ΤΡΙΚΑΛΩΝ	21	16,71	16,02
ΙΚΑΡΙΑΣ	5	3,43	50,6	ΦΘΙΩΤΙΔΑΣ	32	18,57	20,22
ΙΩΑΝΝΙΝΩΝ	24	27,29	14,29	ΦΩΚΙΑΔΑΣ	1	2,86	2,48
ΚΑΒΑΛΑΣ	5	12,57	4	ΧΑΛΚΙΔΙΚΗΣ	4	4,43	3,78
ΚΑΛΥΜΝΟΥ	11	27,86	37,35	ΧΑΝΙΩΝ	9	19,00	5,75
ΚΑΡΔΙΤΣΑΣ	3	8,14	2,64	ΥΠΟ ΔΙΕΡΕΥΝΗΣΗ	23		
ΚΑΣΤΟΡΙΑΣ	2	7,57	3,97				
ΚΕΝΤΡΙΚΟΥ ΤΟΜΕΑ ΑΘΗΝΩΝ	244	251,29	23,7				
ΚΕΡΚΥΡΑΣ	10	13,86	9,58				
ΚΙΛΙΚΙΑΣ	5	12,71	6,22				
ΚΟΖΑΝΗΣ	19	28,71	12,65				
ΚΟΡΙΝΘΙΑΣ	10	15,29	6,89				

³ Η παρούσα κατανομή δύναται να τροποποιηθεί ανάλογα τα διαθέσιμα επιδημιολογικά δεδομένα, αναγράφονται μόνο οι ΠΕ με καταγεγραμμένα κρούσματα

Δείγματα που έχουν ελεγχθεί: Από την 1η Ιανουαρίου 2020 μέχρι σήμερα, στα εργαστήρια που διενεργούν ελέγχους για τον νέο κορωνοϊό (SARS-CoV-2) και που δηλώνουν συστηματικά το σύνολο των δειγμάτων που ελέγχουν, έχουν συνολικά ελεγχθεί **4.761.301** κλινικά δείγματα ενώ από Μονάδες Υγείας και Κλιμάκια του ΕΟΔΥ που διενεργούν ελέγχους Rapid Ag έχουν ελεγχθεί **3.707.257** δείγματα. Ο μέσος όρος του επημετέρου είναι **40.930** δειγματοληπτικοί έλεγχοι.

Αυτοδιαγνωστικοί έλεγχοι (Self-tests): Έως 08 Μαΐου 2021, έχουν καταγραφεί ηλεκτρονικά **3.280.544** δηλώσεις αποτελέσματος αυτοδιαγνωστικού ελέγχου, ενώ **82.721** άτομα προσήλθαν για επανέλεγχο.

Μαζικές Δειγματοληψίες ΕΟΔΥ: Στις 08 Μαΐου 2021, πραγματοποιήθηκαν 28 δράσεις δειγματοληπτικών ελέγχων από τις Κινητές Ομάδες Υγείας (ΚΟΜΥ) του ΕΟΔΥ, στις οποίες διενεργήθηκαν 5.843 έλεγχοι Rapid Ag και ανευρέθηκαν 126 θετικά (2,16%).

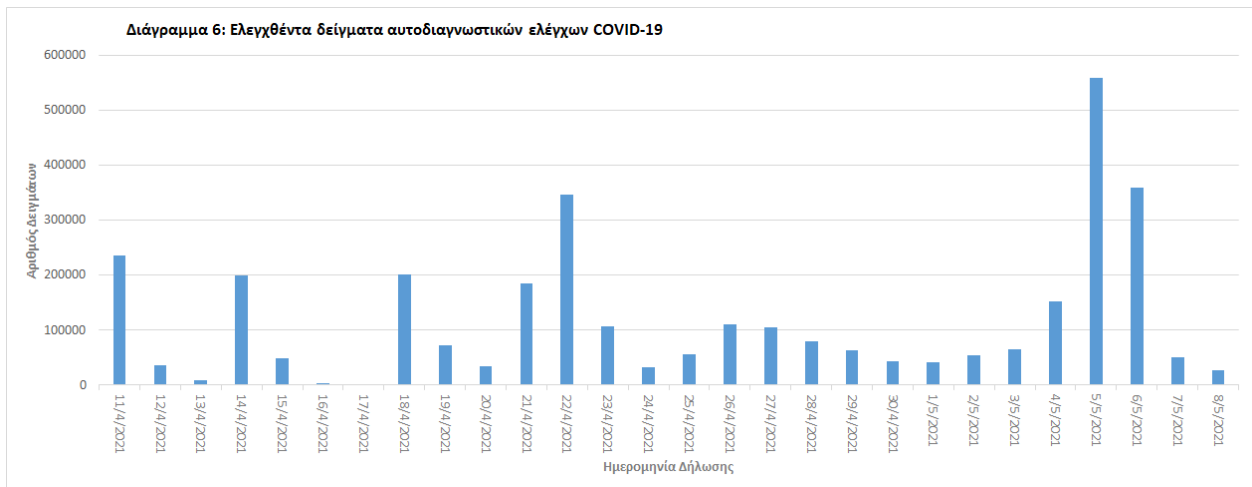
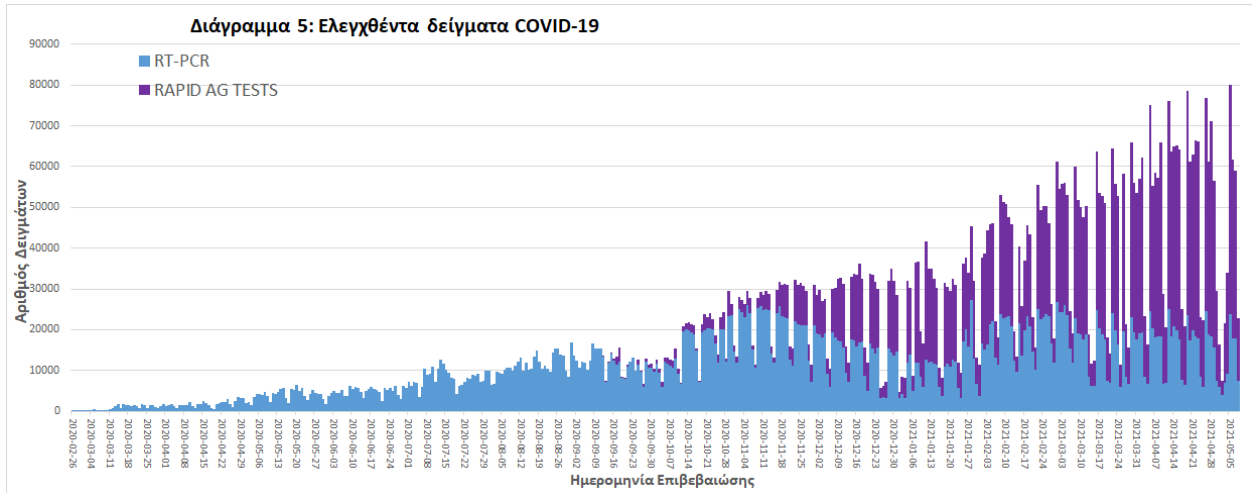

Γεωγραφική διασπορά: Ο χάρτης αποτυπώνει τη γεωγραφική κατανομή των συνολικών κρουσμάτων COVID-19 (από την αρχή της επιδημίας) ανά Περιφερειακή Ενότητα της χώρας, με βάση την δηλωθείσα διεύθυνση μόνιμης κατοικίας του ασθενούς, ή τη διεύθυνση προσωρινής διαμονής για τους τουρίστες και άλλους προσωρινά διαμένοντες στην Ελλάδα. Συμπεριλαμβάνονται τόσο κρούσματα με ιστορικό ταξιδιού (“εισαγόμενα”) όσο και κρούσματα με πιθανή εγχώρια μετάδοση.

Διάγραμμα 7: Χάρτης αθροιστικής επίπτωσης επιβεβαιωμένων κρουσμάτων COVID-19, 09 Μαΐου 2021

Με βάση τον τόπο μόνιμης κατοικίας, ή προσωρινής διαμονής (για τους προσωρινά διαμένοντες)

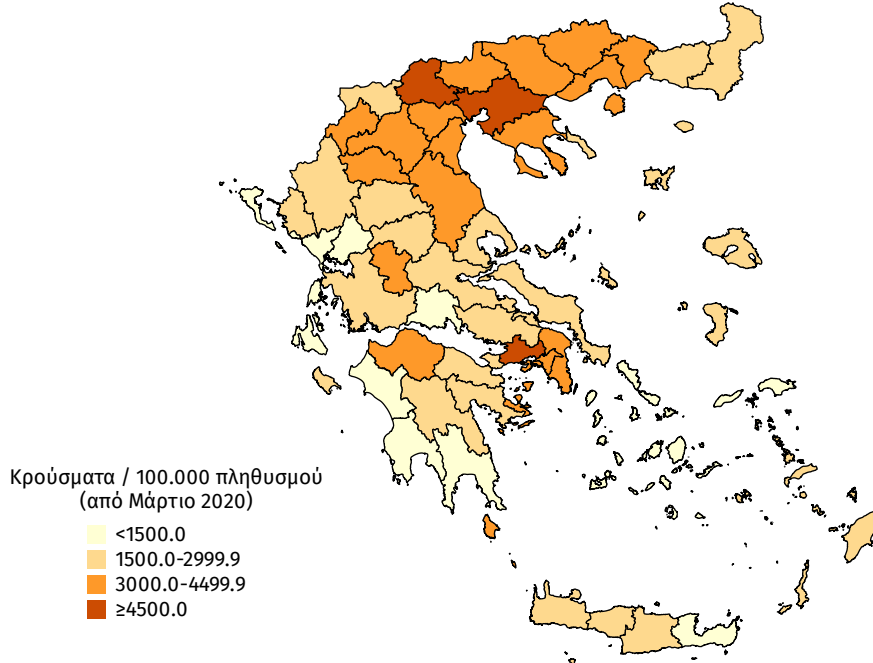

Διάγραμμα 8: Χάρτης επίπτωσης τελευταίων δεκατεσσάρων ημερών επιβεβαιωμένων κρουσμάτων COVID-19, 09 Μαΐου 2021

Με βάση τον τόπο μόνιμης κατοικίας, ή προσωρινής διαμονής (για τους προσωρινά διαμένοντες)

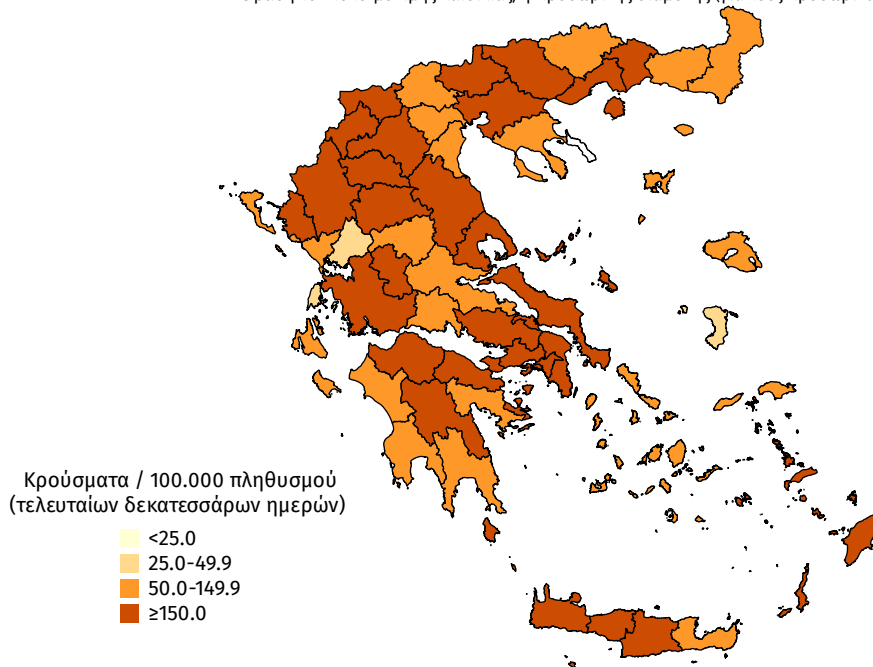

Παράρτημα 1: Επιδημικές καμπύλες κρουσμάτων COVID-19 με βάση την δηλωθείσα διεύθυνση μόνιμης κατοικίας του κρούσματος ή τη διεύθυνση προσωρινής διαμονής για τους τουρίστες και άλλους προσωρινά διαμένοντες στην Ελλάδα. Συμπεριλαμβάνονται τόσο κρούσματα με ιστορικό ταξιδιού όσο και κρούσματα με πιθανή εγχώρια μετάδοση.

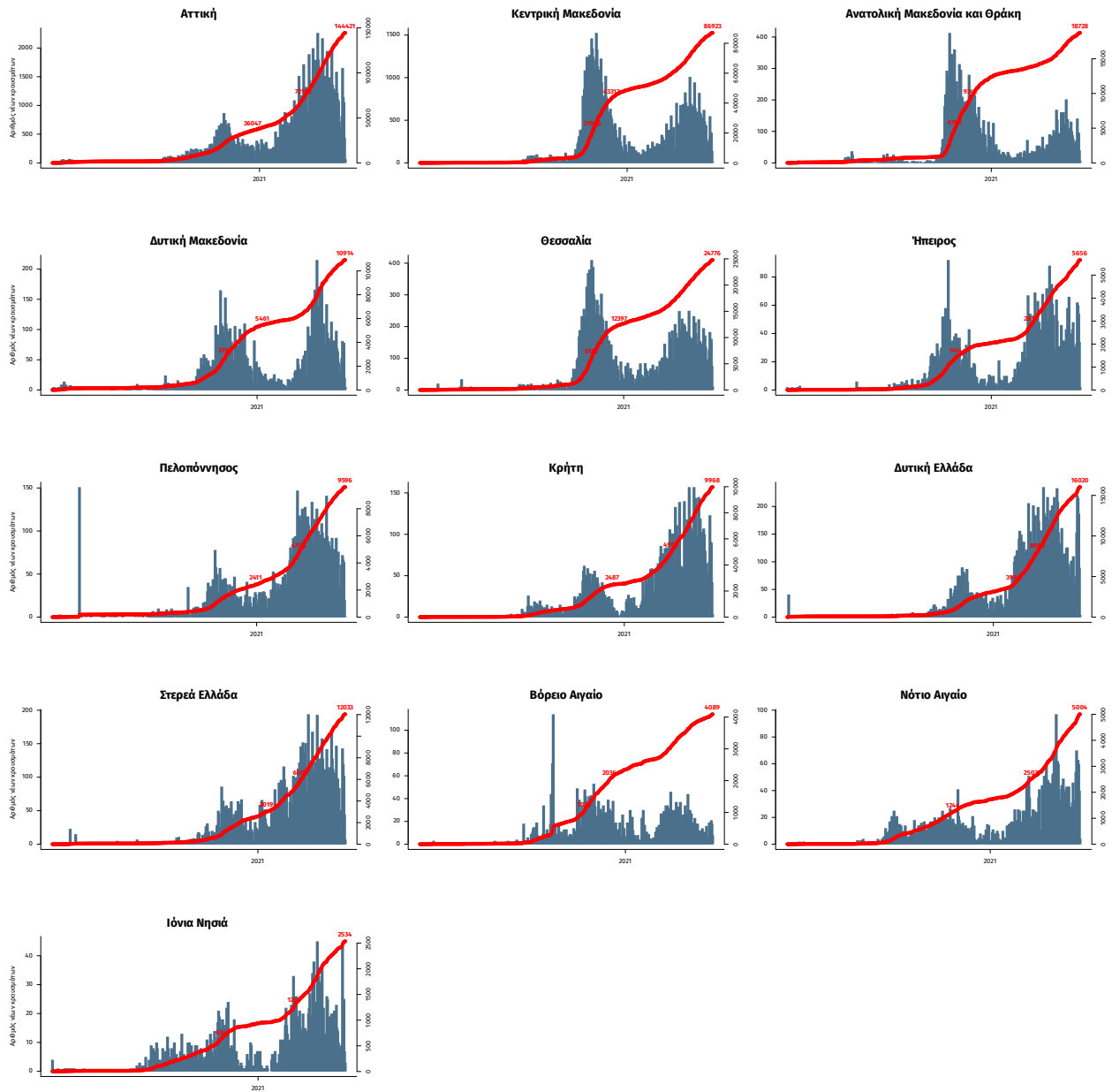

Σημ.: οι στήλες εκφράζουν τον αριθμό νέων κρουσμάτων με βάση την ημερομηνία λήψης εργαστηριακού δείγματος, και όχι με βάση την ημερομηνία ανακοίνωσης των κρουσμάτων.