



ΔΕΛΤΙΟ ΤΥΠΟΥ

ΕΒΔΟΜΑΔΙΑΙΑ ΣΤΟΙΧΕΙΑ ΘΑΝΑΤΩΝ: Περίοδος 1^η έως 13^η εβδομάδα, 2021

Η Ελληνική Στατιστική Αρχή (ΕΛΣΤΑΤ) ανακοινώνει με έκτακτο δελτίο τύπου προσωρινά στατιστικά στοιχεία που αποτυπώνουν την εβδομαδιαία εξέλιξη των θανάτων από την πρώτη (1^η) έως την δέκατη τρίτη (13^η) εβδομάδα του έτους 2021. Τα στοιχεία αναφέρονται στους θανάτους που έλαβαν χώρα στην Ελληνική επικράτεια, κατά την εν λόγω περίοδο, οι οποίοι προκλήθηκαν από διάφορες αιτίες περιλαμβανομένων των θανάτων λόγω της πανδημίας Covid-19.

Τα στοιχεία που περιλαμβάνονται στη δημοσίευση αυτή καταρτίζονται στο πλαίσιο της έρευνας Φυσικής Κίνησης Πληθυσμού (ΦΚΠ) και προέρχονται από στοιχεία που διαβιβάζονται από τα Ληξιαρχεία όλων των Δημοτικών Αρχών σύμφωνα με τα γεγονότα θανάτων που έχουν δηλωθεί και καταχωρηθεί μέχρι την ημερομηνία διαβίβασής τους. Εκπρόθεσμες δηλώσεις θανάτων που διαβιβάζονται στην ΕΛΣΤΑΤ ενσωματώνονται, μετά την υποβολή τους, στην ημερομηνία του συμβάντος.

Σύμφωνα με τα στοιχεία αυτά, **οι θάνατοι στην Ελλάδα κατά τις 13 πρώτες εβδομάδες του 2021 (4/1/2021 – 4/4/2021) ανήλθαν σε 34.374** (17.593 άνδρες και 16.781 γυναίκες) **ενώ κατά τις αντίστοιχες 13 εβδομάδες του 2020 (30/12/2019 – 29/3/2020) είχαν ανέλθει σε 35.173** (17.507 άνδρες και 17.666 γυναίκες), σημειώνοντας μείωση 2,27%. Ο μέσος όρος των πρώτων 13 εβδομάδων για την εξαετία 2015 – 2020 ήταν 34.296 θάνατοι, αύξηση κατά 78 θανάτους (0,23%). Τα αντίστοιχα ποσοστά, ανά έτος, για την περίοδο 2015 - 2020 ανέρχονται σε 0,27% το 2020 σε σχέση με το 2019 (35.079), 8,76% το 2019 σε σχέση με το 2018 (32.255), -11,63% το 2018 σε σχέση με το 2017 (36.500), 15,84% το 2017 σε σχέση με το 2016 (31.508) και -10,64% το 2016 σε σχέση με το 2015 (35.259) (Πίνακες 1, 2, 3 και 4).

Γράφημα 1. Εβδομαδιαία εξέλιξη των θανάτων, τις εβδομάδες 1^η – 13^η, 2020* και 2021*

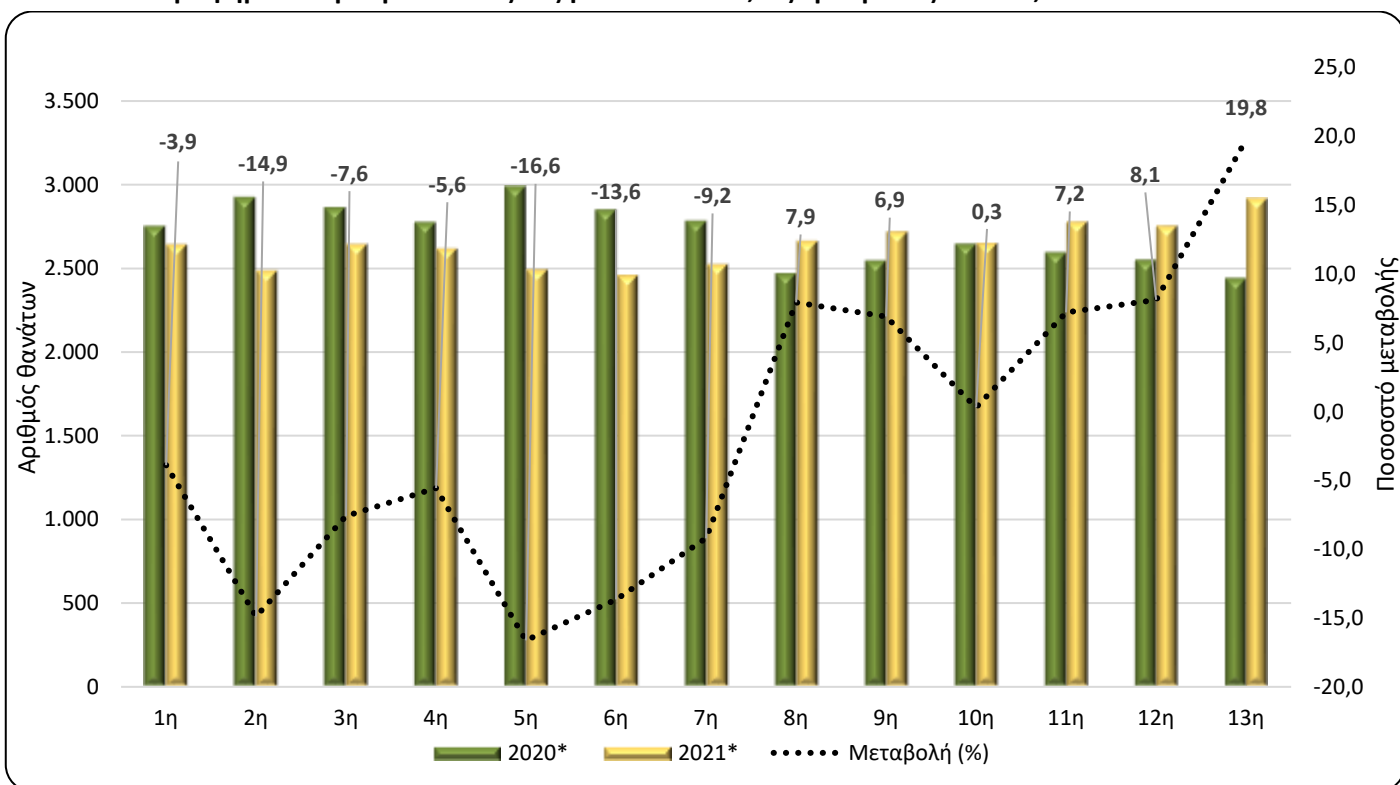

*Προσωρινά στοιχεία

Πληροφορίες για μεθοδολογικά θέματα:

Διεύθυνση Στατιστικών Πληθυσμού, Απασχόλησης & Κόστους Ζωής
Τμήμα Στατιστικών Πληθυσμού και Μετανάστευσης
Σοφία Μπακαλίδου, τηλ.: 213 135 2175
e-mail: s.bakalidou@statistics.gr
Χρήστος Χρήστου, τηλ.: 213 135 2884
e-mail: c.christou@statistics.gr

Πληροφορίες για παροχή δεδομένων:

Τηλ: 213 135 2022, -2308, -2310
e-mail: data.dissem@statistics.gr

Πίνακας 1. Εβδομαδιαία εξέλιξη των θανάτων, 2020 και 2021

Εβδομάδα	2020*	2021*	Μεταβολή (%)
1 ^η	2.751	2.644	-3,9
2 ^η	2.923	2.488	-14,9
3 ^η	2.863	2.646	-7,6
4 ^η	2.774	2.620	-5,6
5 ^η	2.990	2.493	-16,6
6 ^η	2.850	2.461	-13,6
7 ^η	2.782	2.526	-9,2
8 ^η	2.469	2.665	7,9
9 ^η	2.545	2.721	6,9
10 ^η	2.645	2.653	0,3
11 ^η	2.594	2.781	7,2
12 ^η	2.548	2.755	8,1
13 ^η	2.439	2.921	19,8
Σύνολο	35.173	34.374	-2,27

Σύμφωνα με τα παραπάνω στοιχεία, κατά την περίοδο των πρώτων 13 εβδομάδων του έτους 2021 σε σχέση με την αντίστοιχη περίοδο του έτους 2020, περισσότεροι θάνατοι καταγράφηκαν την 13^η εβδομάδα (29/3 – 4/4/2021) με ποσοστό αύξησης 19,8%, την 12^η εβδομάδα (22/3 – 28/3/2021) με ποσοστό αύξησης 8,1% και την 8^η εβδομάδα (22/2 – 28/2/2021) με ποσοστό αύξησης 7,9%.

Οι λιγότεροι θάνατοι σε σχέση με την αντίστοιχη περίοδο του 2020 καταγράφηκαν την 5^η εβδομάδα (1/2 – 7/2/2021) με ποσοστό μείωσης -16,6%, την 2^η (11/1 – 17/1/2021) με ποσοστό μείωσης -14,9% και την 6^η (8/2/2021 - 14/2/2021) με ποσοστό μείωσης -13,6% (Πίνακας 1).

Διευκρινίζεται ότι τα στοιχεία αναθεωρούνται μετά την ενσωμάτωση νεότερων στοιχείων ή την επικαιροποίηση προηγούμενων στοιχείων που διαβιβάζονται, κάθε φορά, από τα Ληξιαρχεία. Ως εκ τούτου, τα στοιχεία μπορεί να διαφέρουν από τα αντίστοιχα που δημοσιεύτηκαν σε προηγούμενα Δελτία Τύπου.

Γράφημα 2. Θάνατοι τις εβδομάδες 1^η - 13^η, 2015 - 2021 (αθροιστική σειρά)

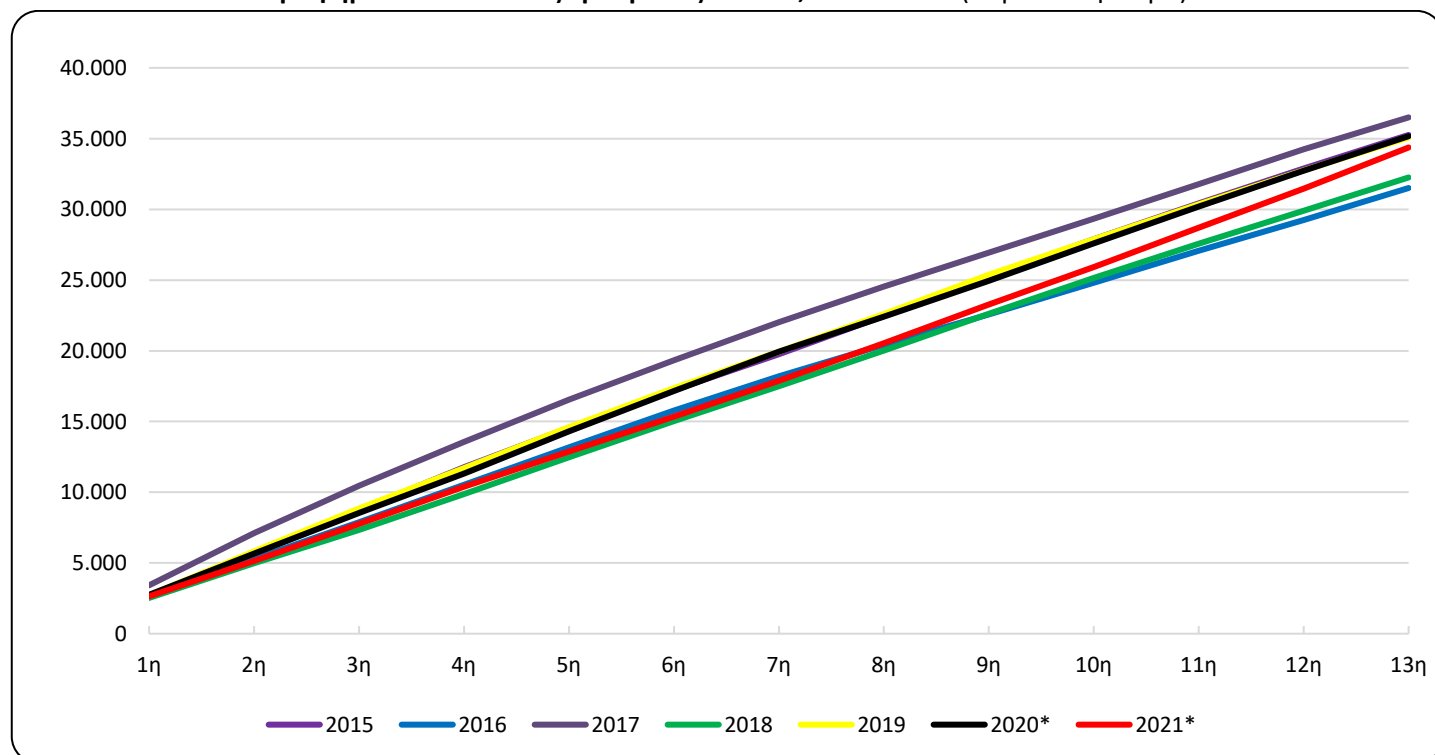

*Προσωρινά στοιχεία

Γράφημα 3. Θάνατοι τις εβδομάδες 1^η - 13^η, 2020, 2021 και Μέσος Όρος θανάτων της περιόδου 2015-2020

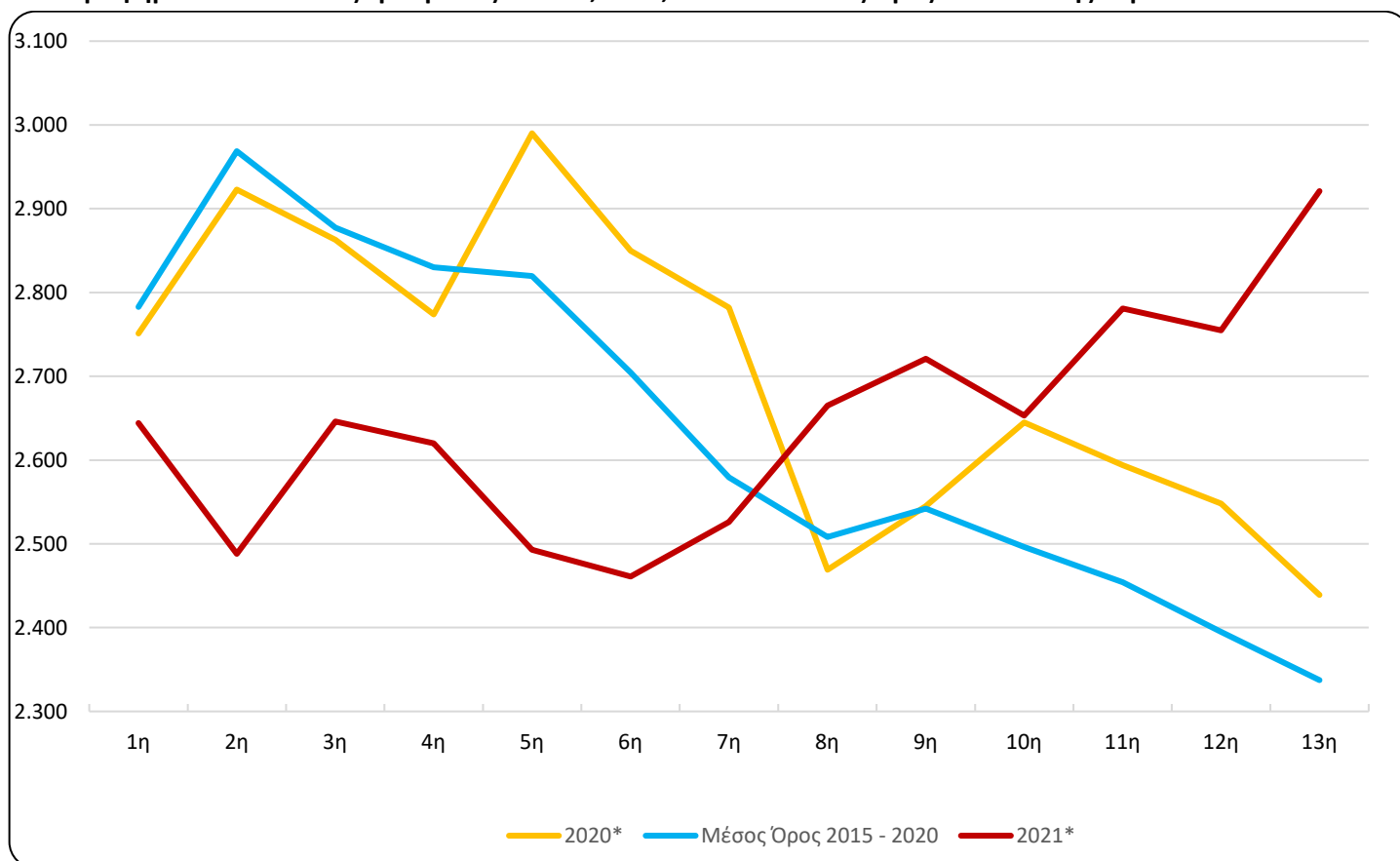

Πίνακας 2. Θάνατοι τις εβδομάδες 1^η - 13^η, 2015 - 2021 (αθροιστική σειρά)

Εβδομάδα\Έτος	2015	2016	2017	2018	2019	2020*	2021*	Μέσος Όρος 2015 - 2020
1 ^η	2.645	2.637	3.425	2.533	2.706	2.751	2.644	2.783
1 ^η - 2 ^η	5.658	5.275	7.105	4.986	5.811	5.674	5.132	5.752
1 ^η - 3 ^η	8.711	7.876	10.469	7.331	8.850	8.537	7.778	8.629
1 ^η - 4 ^η	11.776	10.528	13.551	9.879	11.710	11.311	10.398	11.459
1 ^η - 5 ^η	14.554	13.177	16.553	12.484	14.603	14.301	12.891	14.279
1 ^η - 6 ^η	17.219	15.771	19.343	15.041	17.375	17.151	15.352	16.983
1 ^η - 7 ^η	19.770	18.207	22.018	17.510	19.938	19.933	17.878	19.563
1 ^η - 8 ^η	22.460	20.422	24.541	20.003	22.598	22.402	20.543	22.071
1 ^η - 9 ^η	25.250	22.561	26.940	22.613	25.367	24.947	23.264	24.613
1 ^η - 10 ^η	27.879	24.809	29.345	25.145	27.886	27.592	25.917	26.939
1 ^η - 11 ^η	30.426	27.064	31.789	27.560	30.356	30.186	28.698	29.440
1 ^η - 12 ^η	32.883	29.249	34.247	29.890	32.747	32.734	31.453	31.958
1 ^η - 13 ^η	35.259	31.508	36.500	32.255	35.079	35.173	34.374	34.296
Μεταβολή (%)		-10,64	15,84	-11,63	8,76	0,27	-2,27	

*Προσωρινά στοιχεία

Πίνακας 3. Εβδομαδιαία εξέλιξη των θανάτων ανά φύλο, τις εβδομάδες 1^η-13^η, έτους 2021*

Εβδομάδα	Σύνολο	Άρρενες	Θήλεις
1 ^η	2.644	1.359	1.285
2 ^η	2.488	1.255	1.233
3 ^η	2.646	1.351	1.295
4 ^η	2.620	1.332	1.288
5 ^η	2.493	1.286	1.207
6 ^η	2.461	1.263	1.198
7 ^η	2.526	1.318	1.208
8 ^η	2.665	1.375	1.290
9 ^η	2.721	1.387	1.334
10 ^η	2.653	1.338	1.315
11 ^η	2.781	1.438	1.343
12 ^η	2.755	1.426	1.329
13 ^η	2.921	1.465	1.456
Σύνολο	34.374	17.593	16.781

Γράφημα 4. Εβδομαδιαία εξέλιξη των θανάτων ανά φύλο, τις εβδομάδες 1^η-13^η, έτους 2021*

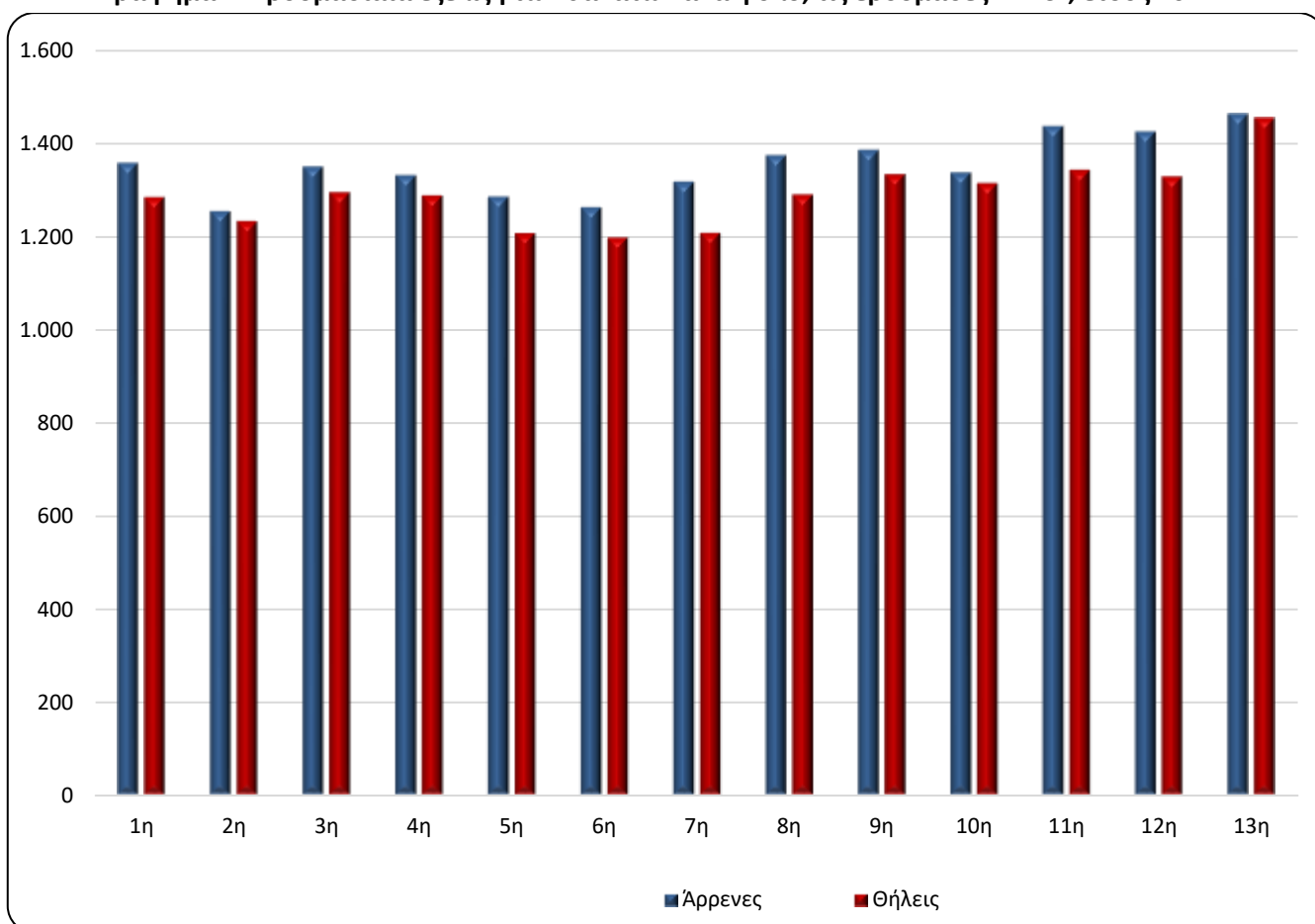

*Προσωρινά στοιχεία

Γράφημα 5. Θάνατοι ανά ομάδα ηλικιών και φύλο, 1^η - 13^η εβδομάδα, 2020* και 2021*

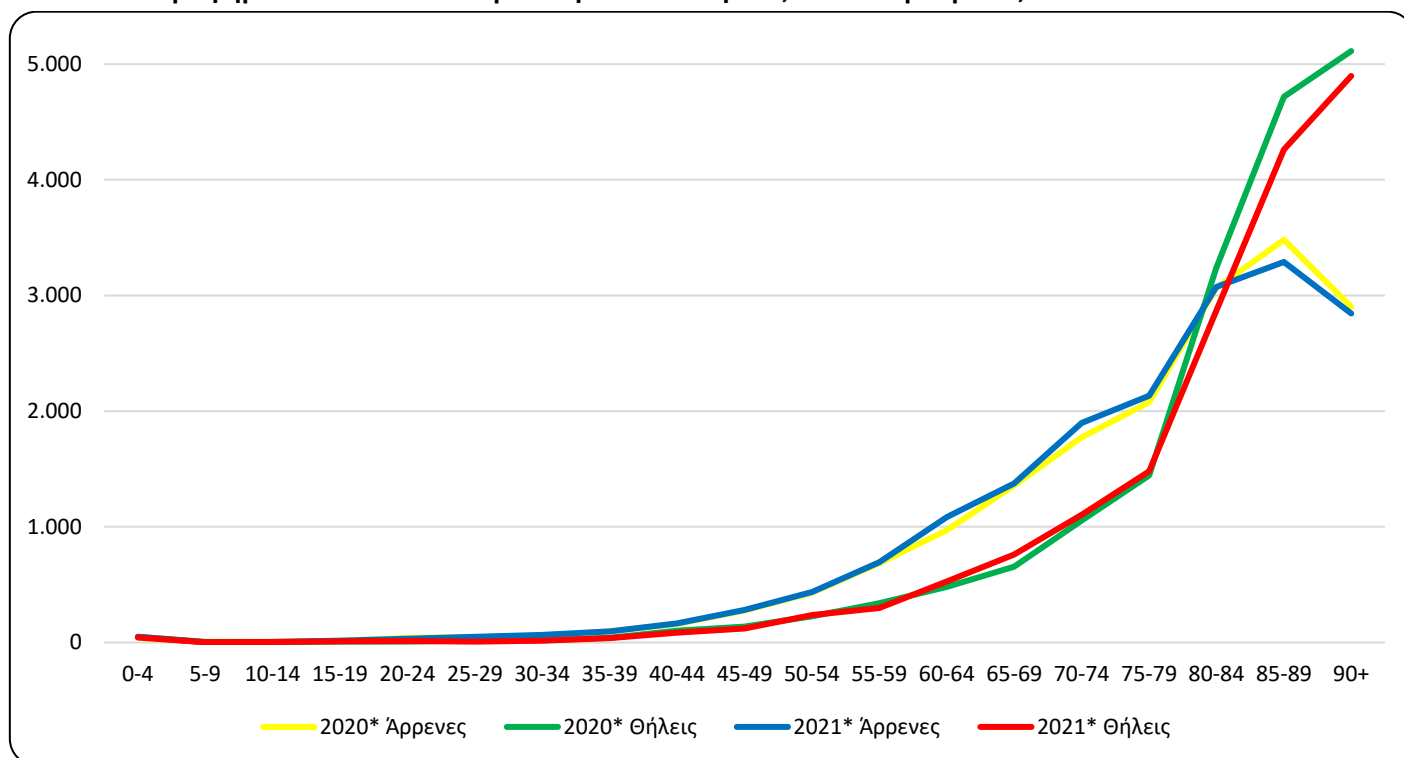

Πίνακας 4. Θάνατοι ανά ομάδα ηλικιών και φύλο, 1^η - 13^η εβδομάδα, 2020 και 2021

Έτος	2020*			2021*		
	Ηλικία	Σύνολο	Άρρενες	Θήλειες	Σύνολο	Άρρενες
0 - 4	92	42	50	93	48	45
5 - 9	12	9	3	7	5	2
10 - 14	8	5	3	10	6	4
15 - 19	21	14	7	25	15	10
20 - 24	49	41	8	44	32	12
25 - 29	64	46	18	57	48	9
30 - 34	79	59	20	81	65	16
35 - 39	137	97	40	136	97	39
40 - 44	260	159	101	251	166	85
45 - 49	416	277	139	402	281	121
50 - 54	657	430	227	674	436	238
55 - 59	1.027	687	340	990	693	297
60 - 64	1.454	972	482	1.610	1.083	527
65 - 69	2.012	1.357	655	2.136	1.376	760
70 - 74	2.826	1.772	1.054	3.003	1.899	1.104
75 - 79	3.524	2.079	1.445	3.615	2.134	1.481
80 - 84	6.305	3.066	3.239	5.943	3.073	2.870
85 - 89	8.200	3.481	4.719	7.552	3.290	4.262
90+	8.016	2.903	5.113	7.743	2.845	4.898
Άγνωστη	14	11	3	2	1	1
Σύνολο	35.173	17.507	17.666	34.374	17.593	16.781

*Προσωρινά στοιχεία

Από την ανάλυση των στοιχείων ανά ηλικιακή ομάδα παρατηρείται ότι οι θάνατοι κατά την περίοδο των πρώτων 13 εβδομάδων του έτους 2021 ήταν περισσότεροι από αυτούς της αντίστοιχης περιόδου του έτους 2020, σε απόλυτες τιμές, κυρίως στις ηλικιακές ομάδες 70 έως 74 (177 θάνατοι), 60 έως 64 (156), 65 έως 69 (124) και 75 έως 79 (91), ενώ λιγότεροι ήταν κυρίως στις ηλικιακές ομάδες 85 έως 89 (648 θάνατοι), 80 έως 84 (362) και 90+ (273) (Πίνακας 4).

Γράφημα 6. Ετήσια μεταβολή θανάτων 2020*/2021* ανά φύλο και Περιφέρεια μόνιμης διαμονής, 1^η - 13^η εβδομάδα

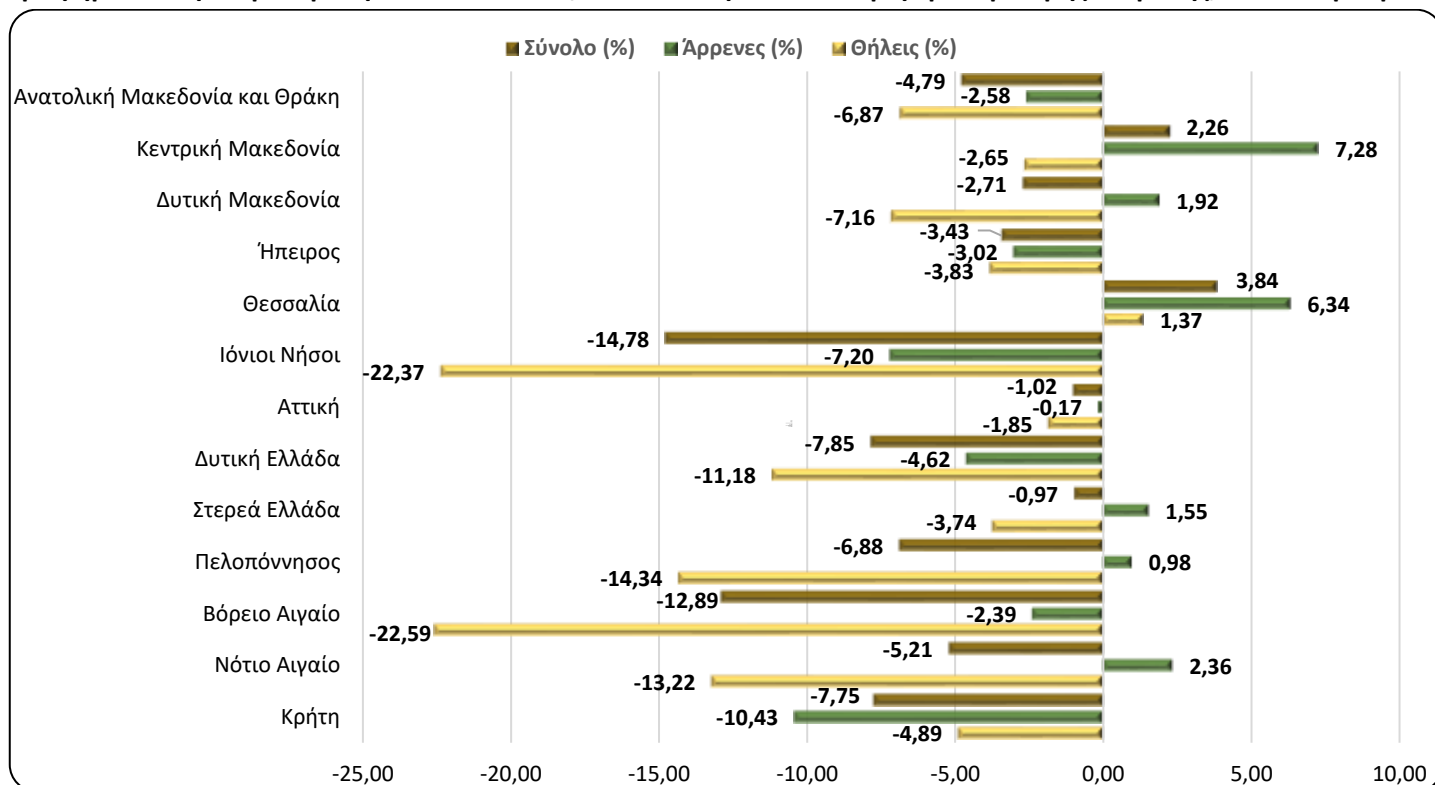

Πίνακας 5. Ετήσια μεταβολή θανάτων 2020/2021 ανά φύλο και Περιφέρεια μόνιμης διαμονής, 1^η - 13^η εβδομάδα

Έτος	2020*			2021*			Μεταβολή (%)			
	Περιφέρεια	Σύνολο	Άρρενες	Θήλεις	Σύνολο	Άρρενες	Θήλεις	Σύνολο	Άρρενες	Θήλεις
Αν. Μακεδονία και Θράκη		2.152	1.045	1.107	2.049	1.018	1.031	-4,79	-2,58	-6,87
Κεντρική Μακεδονία		5.974	2.954	3.020	6.109	3.169	2.940	2,26	7,28	-2,65
Δυτική Μακεδονία		958	469	489	932	478	454	-2,71	1,92	-7,16
Ήπειρος		1.138	563	575	1.099	546	553	-3,43	-3,02	-3,83
Θεσσαλία		2.471	1.230	1.241	2.566	1.308	1.258	3,84	6,34	1,37
Ιόνιοι Νήσοι		778	389	389	663	361	302	-14,78	-7,20	-22,37
Αττική		12.018	5.948	6.070	11.896	5.938	5.958	-1,02	-0,17	-1,85
Δυτική Ελλάδα		2.345	1.191	1.154	2.161	1.136	1.025	-7,85	-4,62	-11,18
Στερεά Ελλάδα		1.849	967	882	1.831	982	849	-0,97	1,55	-3,74
Πελοπόννησος		2.092	1.018	1.074	1.948	1.028	920	-6,88	0,98	-14,34
Βόρειο Αιγαίο		698	335	363	608	327	281	-12,89	-2,39	-22,59
Νότιο Αιγαίο		825	424	401	782	434	348	-5,21	2,36	-13,22
Κρήτη		1.858	959	899	1.714	859	855	-7,75	-10,43	-4,89
Αγνώστου διαμονής		17	15	2	16	9	7	-5,88	-40,00	250,00
Σύνολο		35.173	17.507	17.666	34.374	17.593	16.781	-2,27	0,49	-5,01
Κάτοικοι εξωτερικού		87	63	24	50	34	16	-42,53	-46,03	33,33

*Προσωρινά στοιχεία

Από την κατά τόπο μόνιμης διαμονής των θανόντων ανάλυση των στοιχείων, παρατηρείται ότι οι θάνατοι κατά την περίοδο των πρώτων 13 εβδομάδων του έτους 2021 παρουσιάζουν αύξηση σε δύο (2) Περιφέρειες και μείωση σε ένδεκα (11) σε σχέση με τους θανάτους της αντίστοιχης περιόδου του έτους 2020. Η αύξηση, σε απόλυτες τιμές, παρουσιάζεται στις Περιφέρειες Κεντρικής Μακεδονίας και Θεσσαλίας κατά 135 και 95 θανάτους αντίστοιχα και η μεγαλύτερη μείωση στην Περιφέρεια Δυτικής Ελλάδας κατά 184 θανάτους (Γράφημα 6, Πίνακας 5).

ΕΠΕΞΗΓΗΜΑΤΙΚΕΣ ΣΗΜΕΙΩΣΕΙΣ

Φυσική Κίνηση Πληθυσμού Για τις ανάγκες της έρευνας Φυσικής Κίνησης Πληθυσμού (ΦΚΠ) λαμβάνονται στοιχεία από τα Ληξιαρχεία όλων των Δημοτικών Αρχών. Τα στοιχεία που παρουσιάζονται στο παρόν Δελτίο **Εβδομαδιαία στοιχεία θανάτων** αφορούν στην εξέλιξη των θανάτων σε εβδομαδιαία βάση, σύμφωνα με το διεθνές πρότυπο ημερομηνιών ISO 8601. Πρόκειται για έκτακτη επεξεργασία των στοιχείων θανάτων, προκειμένου να αποτυπωθεί η εξέλιξη των θανάτων κατά την περίοδο της πανδημίας Covid-19.

Περίοδοι 2020: 30/12/2019 - 29/3/2020

Αναφοράς 2021: 4/1/2021 - 4/4/2021

Νομικό πλαίσιο Νόμος 344/76 «Περί ληξιαρχικών πράξεων» που καθορίζει τις υποχρεώσεις των ληξιαρχών στη συλλογή και εν συνεχεία διαβίβαση των στοιχείων και Νόμος 3832/2010 «Ελληνικό Στατιστικό Σύστημα, Σύσταση Ελληνικής Στατιστικής Αρχής (ΕΛΣΤΑΤ) ως Ανεξάρτητης Αρχής», όπως ισχύει.

Κάλυψη Η έρευνα είναι απογραφική και περιλαμβάνει το σύνολο των θανάτων που αφορούν σε κατοίκους που διαμένουν μόνιμα στην Ελλάδα.

Ορισμοί Καταγράφονται όλοι οι θάνατοι που αφορούν σε κατοίκους που διαμένουν μόνιμα στην Ελλάδα, ανεξάρτητα από την αιτία θανάτου. Επίσης, καταγράφονται και οι κάτοικοι του εξωτερικού που βρέθηκαν στην Ελλάδα για διάφορους λόγους και απεβίωσαν, χωρίς να προσμετρώνται στο σύνολο. Θάνατοι μεταναστών-προσφύγων που συμβαίνουν στην προσπάθεια προσέγγισης Ελληνικών νησιών από τις Τουρκικές ακτές (πνιγμοί) δεν περιλαμβάνονται. Οι αιτίες θανάτου ορίζονται σύμφωνα με τη Διεθνή Στατιστική Ταξινόμηση Νόσων και Συναφών Προβλημάτων Υγείας (ICD-10) και βασικές κατηγορίες είναι τα Νοσήματα του κυκλοφορικού συστήματος, τα Νοσήματα του αναπνευστικού συστήματος, τα Νεοπλάσματα, τα Λοιμώδη και παρασιτικά νοσήματα, Βίαιοι θάνατοι και άλλες αιτίες, περιλαμβανομένης και της αιτίας από Covid-19.

Μεθοδολογία Τα στοιχεία των θανάτων και της Φυσικής Κίνησης Πληθυσμού ελέγχονται και επεξεργάζονται στατιστικά και στη συνέχεια πινακοποιούνται.

Γεωγραφική ταξινόμηση Η γεωγραφική ταξινόμηση βασίζεται στην Ονοματολογία των Εδαφικών Στατιστικών Μονάδων (NUTS). Τα στοιχεία δημοσιεύονται σε επίπεδο Χώρας και Περιφέρειας (NUTS2).

Χάρτης των Περιφερειών (NUTS2) της Ελλάδος

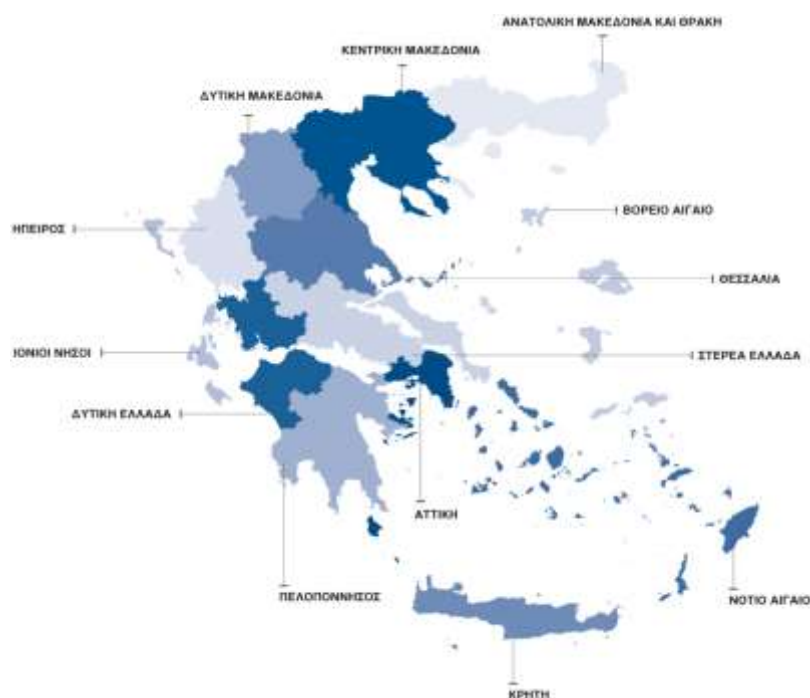

**Διεθνές πρότυπο
ημερομηνιών**

Οι 13 πρώτες εβδομάδες σύμφωνα με το διεθνές πρότυπο ημερομηνιών ISO8601 για τα έτη 2020 και 2021 ορίζονται ως εξής:

ΕΒΔΟΜΑΔΑ	2020	2021
1 ^η	30/12/2019 - 5/1/2020	4/1/2021 - 10/1/2021
2 ^η	6/1/2020 - 12/1/2020	11/1/2021 - 17/1/2021
3 ^η	13/1/2020 - 19/1/2020	18/1/2021 - 24/1/2021
4 ^η	20/1/2020 - 26/1/2020	25/1/2021 - 31/1/2021
5 ^η	27/1/2020 - 2/2/2020	1/2/2021 - 7/2/2021
6 ^η	3/2/2020 - 9/2/2020	8/2/2021 - 14/2/2021
7 ^η	10/2/2020 - 16/2/2020	15/2/2021 - 21/2/2021
8 ^η	17/2/2020 - 23/2/2020	22/2/2021 - 28/2/2021
9 ^η	24/2/2020 - 1/3/2020	1/3/2021 - 7/3/2021
10 ^η	2/3/2020 - 8/3/2020	8/3/2021 - 14/3/2021
11 ^η	9/3/2020 - 15/3/2020	15/3/2021 - 21/3/2021
12 ^η	16/3/2020 - 22/3/2020	22/3/2021 - 28/3/2021
13 ^η	23/3/2020 - 29/3/2020	29/3/2021 - 4/4/2021

Παραπομπές

Περισσότερες πληροφορίες σχετικά με τους θανάτους και τη Φυσική Κίνηση Πληθυσμού μπορούν να αναζητηθούν στην ιστοσελίδα της ΕΛΣΤΑΤ: <https://www.statistics.gr>, στο σύνδεσμο «Στατιστικές, Πληθυσμός και Κοινωνικές Συνθήκες, Δημογραφία».