



Ημερήσια έκθεση επιδημιολογικής επιτήρησης λοίμωξης από το νέο κορωνοϊό (COVID-19)

Δεδομένα έως 19 Μαρτίου 2021, ώρα 15:00

Εισαγωγή

Τα στοιχεία που παρουσιάζονται αφορούν περιστατικά από την επιδημιολογική επιτήρηση της νόσου από το νέο κορωνοϊό (COVID-19), με βάση τα δεδομένα που έχουν δηλωθεί στον ΕΟΔΥ και καταγραφεί μέχρι τις 19 Μαρτίου 2021 (ώρα 15:00).

Τα **νέα εργαστηριακά επιβεβαιωμένα κρούσματα** της νόσου που καταγράφηκαν τις τελευταίες 24 ώρες είναι **2.785**, εκ των οποίων **16** εντοπίστηκαν κατόπιν ελέγχων στις πύλες εισόδου της χώρας. Ο **συνολικός αριθμός** των κρουσμάτων ανέρχεται σε **233.079** (ημερήσια μεταβολή +1.2%), εκ των οποίων **51.6% άνδρες**.¹ Με βάση τα επιβεβαιωμένα κρούσματα των τελευταίων 7 ημερών, 75 θεωρούνται σχετιζόμενα με ταξίδι από το εξωτερικό και 2.101 είναι σχετιζόμενα με ήδη γνωστό κρούσμα.

Ημερήσια εξέλιξη της πανδημίας: Η ημερήσια κατανομή των επιβεβαιωμένων κρουσμάτων είναι η ακόλουθη (η γραμμή παριστάνει την συνολική, αθροιστική κατανομή των κρουσμάτων).

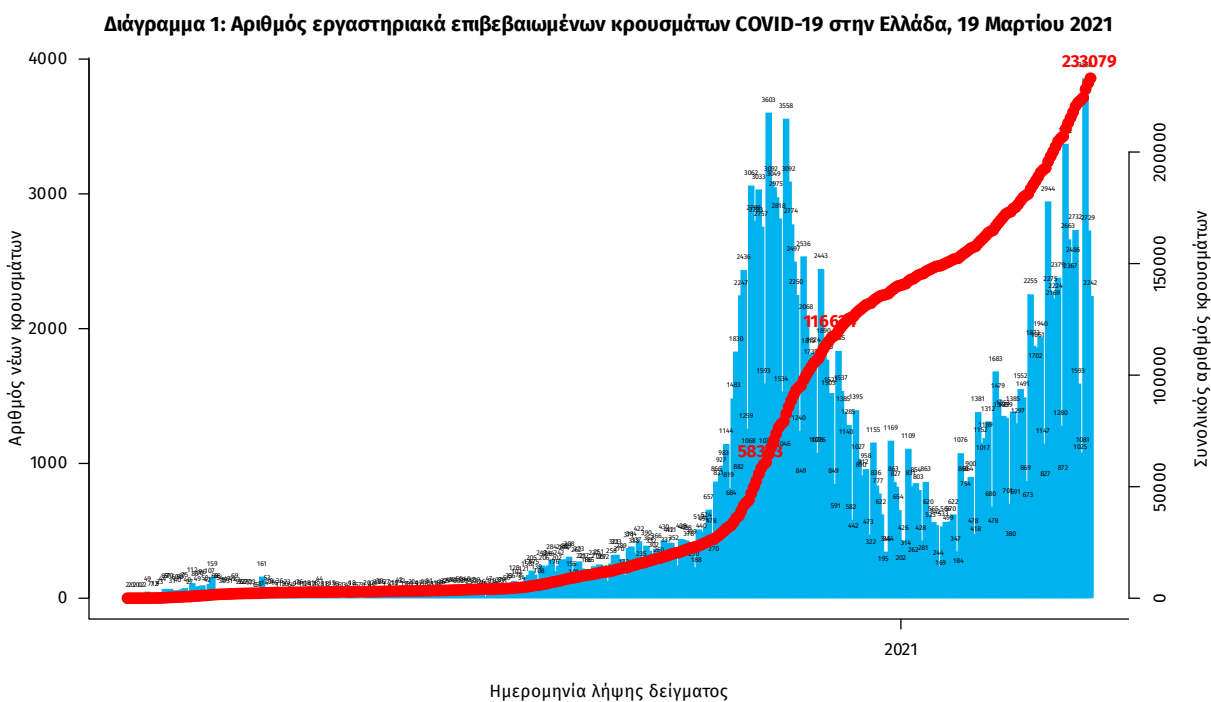

Σημ.: οι στήλες στο Διάγραμμα 1 εκφράζουν τον αριθμό νέων κρουσμάτων με βάση την ημερομηνία λήψης εργαστηριακού δείγματος, και όχι με βάση την ημερομηνία ανακοίνωσης των κρουσμάτων.

¹ Ο συνολικός αριθμός επιβεβαιωμένων κρουσμάτων έχει αναθεωρηθεί κατόπιν ελέγχου των δεδομένων.

Οι νέοι **θάνατοι** ασθενών με COVID-19 είναι **64**, ενώ από την έναρξη της επιδημίας έχουν καταγραφεί συνολικά **7.361 θάνατοι**. Το 95.8% είχε υποκείμενο νόσημα ή/και ηλικία 70 ετών και άνω.

Διάγραμμα 2: Αριθμός εργαστηριακά επιβεβαιωμένων θανάτων με COVID-19 στην Ελλάδα, 19 Μαρτίου 2021

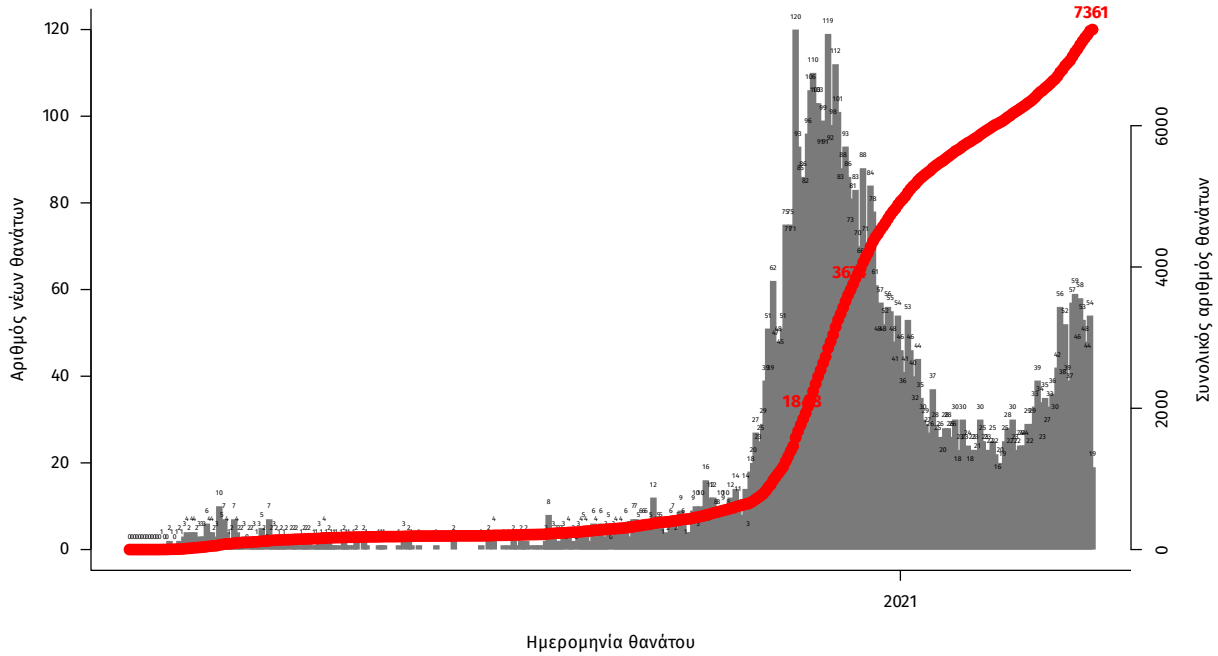

Σημ.: οι στήλες στο Διάγραμμα 2 εκφράζουν τον αριθμό νέων θανάτων με βάση την ημερομηνία θανάτου

Η διαχρονική εξέλιξη των συνολικών κρουσμάτων και συνολικού αριθμού των θανάτων ασθενών COVID-19 παρουσιάζεται στο ακόλουθο διάγραμμα.

Διάγραμμα 3: Διαχρονική εξέλιξη εργαστηριακά επιβεβαιωμένων κρουσμάτων και θανάτων

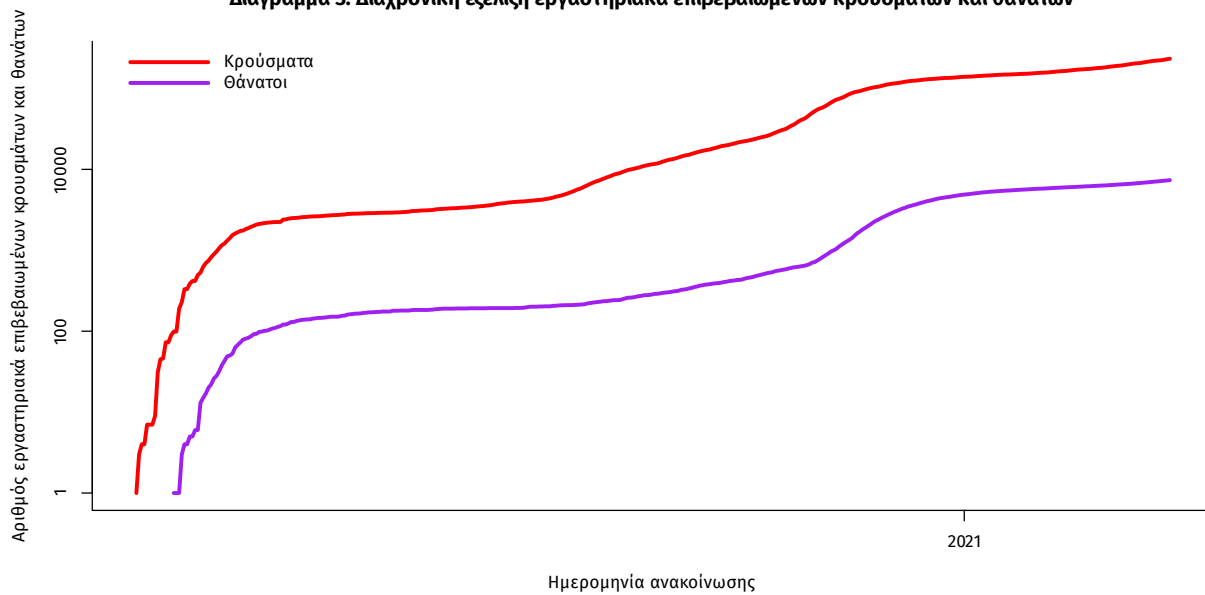

Σημ.: ευθεία γραμμή υποδηλώνει εκθετικό ρυθμό αύξησης της ασθένειας (σε λογαριθμική κλίμακα)

Ο αριθμός των ασθενών που νοσηλεύονται **διασωληνωμένοι** είναι **649** (67.3% άνδρες). Η **διάμεση ηλικία** τους είναι **68** έτη. Το 82.6% έχει υποκείμενο νόσημα ή/και ηλικία 70 ετών και άνω. Από την αρχή της πανδημίας έχουν εξέλθει από τις ΜΕΘ **1.555** ασθενείς. Οι εισαγωγές² νέων ασθενών Covid-19 στα νοσοκομεία της επικράτειας είναι **507** (ημερήσια μεταβολή **-3.43%**). Ο μέσος όρος εισαγωγών του επταημέρου είναι **459** ασθενείς. Η διάμεση ηλικία των κρουσμάτων είναι **44** έτη (εύρος 0.2 έως 105 έτη), ενώ η διάμεση ηλικία των θανόντων είναι **79** έτη (εύρος 0 έως 103 έτη).

Διάγραμμα 4: Ηλικιακή Κατανομή κρουσμάτων, νοσηλευόμενων στις ΜΕΘ και ασθενών που απεβίωσαν από την αρχή της πανδημίας

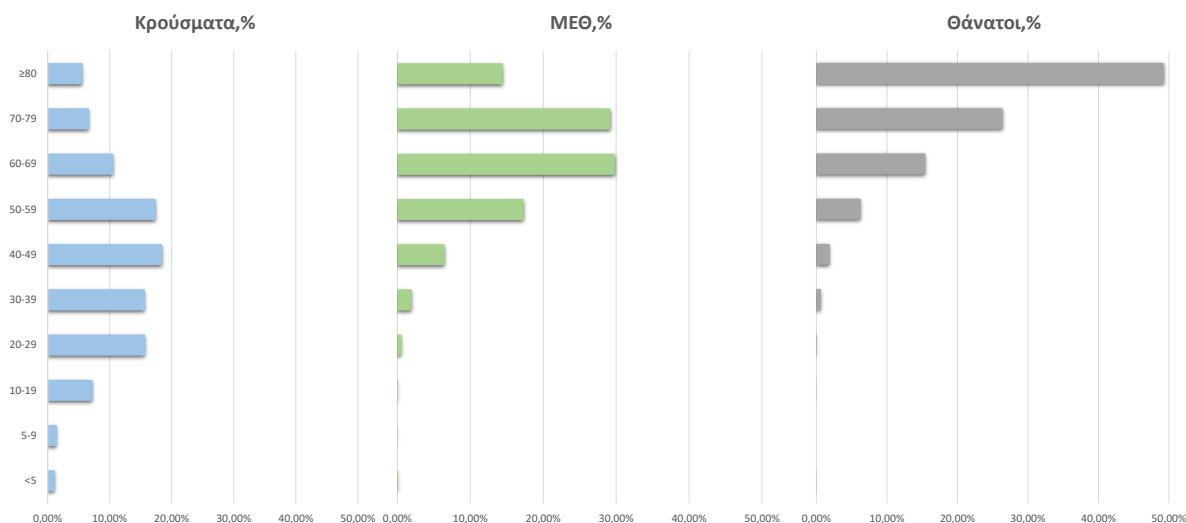

Ακολουθώς παρουσιάζεται η ηλικιακή κατανομή των (α) συνολικών κρουσμάτων, (β) των περιστατικών που κατέληξαν σε θάνατο και (γ) των ασθενών που νοσηλεύονται διασωληνωμένοι:

Πίνακας 1: Ηλικιακή κατανομή επιβεβαιωμένων κρουσμάτων COVID-19

	Σύνολο κρουσμάτων COVID-19*	Θάνατοι ασθενών με COVID-19	Νοσηλευόμενοι διασωληνωθέντες
Σύνολο			
0 – 17 ετών	16750 (7.3%)	2 (0.0%)	0 (0.0%)
18 – 39 ετών	77282 (33.8%)	49 (0.7%)	16 (2.5%)
40 – 64 ετών	95923 (42.0%)	1070 (14.5%)	224 (34.5%)
65 και άνω	38404 (16.8%)	6240 (84.8%)	409 (63.0%)
Άνδρες			
0 – 17 ετών	8819 (7.5%)	1 (0.0%)	0 (0.0%)
18 – 39 ετών	41135 (35.0%)	40 (0.9%)	9 (2.1%)
40 – 64 ετών	48765 (41.5%)	747 (17.4%)	151 (34.6%)
65 και άνω	18743 (16.0%)	3516 (81.7%)	277 (63.4%)
Γυναίκες			
0 – 17 ετών	7930 (7.2%)	1 (0.0%)	0 (0.0%)
18 – 39 ετών	36141 (32.6%)	9 (0.3%)	7 (3.3%)
40 – 64 ετών	47146 (42.5%)	323 (10.6%)	73 (34.4%)
65 και άνω	19658 (17.7%)	2724 (89.1%)	132 (62.3%)

* Τα στοιχεία αφορούν τα κρούσματα εκείνα για τα οποία είναι γνωστή και επιβεβαιωμένη η ηλικία τους

²τα δεδομένα αφορούν τις εισαγωγές της προηγούμενης μέρας που έχουν δηλωθεί στο ΕΚΑΒ.

Κατανομή ανακοινωθέντων εγχώριων κρουσμάτων: Από το σύνολο των **2.785 νέων** κρουσμάτων του νέου ιού στη χώρα **16** είναι εισαγόμενα εκ των οποίων **16** εντοπίστηκαν κατόπιν ελέγχων στις πύλες εισόδου της χώρας. Η κατανομή των **2.769** νέων εγχώριων κρουσμάτων ανά Περιφερειακή Ενότητα παρουσιάζεται στον κατωτέρω πίνακα.³

Πίνακας 2: Ημερήσιος αριθμός και κρούσματα ανά 100.000 πληθυσμού επιβεβαιωμένων εγχώριων κρουσμάτων COVID-19 ανά περιφερειακή ενότητα στις 19 Μαρτίου 2021

ΠΕΡΙΦΕΡΕΙΑΚΗ ΕΝΟΤΗΤΑ	ΚΡΟΥΣΜΑΤΑ	ΜΕΣΟΣ ΟΡΟΣ ΚΡΟΥΣΜΑΤΩΝ ΤΩΝ ΤΕΛΕΥΤΑΙΩΝ 7 ΗΜΕΡΩΝ		ΚΡΟΥΣΜΑΤΑ ΑΝΑ 100000 ΠΛΗΘΥΣΜΟ	ΠΕΡΙΦΕΡΕΙΑΚΗ ΕΝΟΤΗΤΑ ΚΩ	ΚΡΟΥΣΜΑΤΑ	ΜΕΣΟΣ ΟΡΟΣ ΚΡΟΥΣΜΑΤΩΝ ΤΩΝ ΤΕΛΕΥΤΑΙΩΝ 7 ΗΜΕΡΩΝ		ΚΡΟΥΣΜΑΤΑ ΑΝΑ 100000 ΠΛΗΘΥΣΜΟ
		ΚΡΟΥΣΜΑΤΑ	ΗΜΕΡΩΝ				ΚΡΟΥΣΜΑΤΑ	ΗΜΕΡΩΝ	
ΑΙΤΩΛΟΑΚΑΡΝΑΝΙΑΣ	27	17,71	12,81		3	1,86	8,72		
ΑΝΑΤΟΛΙΚΗΣ ΑΤΤΙΚΗΣ	179	107,14	35,63		5	3,29	5,61		
ΑΝΔΡΟΥ	4	1,00	43,38		83	58,57	29,19		
ΑΡΓΟΛΙΔΑΣ	21	15,43	21,64		3	2,00	3,98		
ΑΡΚΑΔΙΑΣ	14	6,57	16,15		8	11,00	9,26		
ΑΡΤΑΣ	5	3,43	7,37		3	2,00	12,66		
ΑΧΑΪΑΣ	151	81,14	48,66		1	0,43	5,79		
ΒΟΙΩΤΙΑΣ	34	24,57	28,83		50	22,00	26,31		
ΒΟΡΕΙΟΥ ΤΟΜΕΑ ΑΘΗΝΩΝ	151	103,71	25,52		14	6,14	8,75		
ΓΡΕΒΕΝΩΝ	2	4,57	6,3		11	4,00	108,55		
ΔΡΑΜΑΣ	4	3,43	4,07		14	11,29	18,75		
ΔΥΤΙΚΗΣ ΑΤΤΙΚΗΣ	71	45,43	44,12		ΝΟΤΙΟΥ ΤΟΜΕΑ ΑΘΗΝΩΝ	146	86,29	27,56	
ΔΥΤΙΚΟΥ ΤΟΜΕΑ ΑΘΗΝΩΝ	206	137,29	42,07		ΞΑΝΘΗΣ	8	3,43	7,19	
ΕΒΡΟΥ	14	11,86	9,46		ΠΑΡΟΥ	1	0,14	6,7	
ΕΥΒΟΙΑΣ	56	23,71	26,56		ΠΕΙΡΑΙΩΣ	197	139,71	43,88	
ΕΥΡΥΤΑΝΙΑΣ	2	3,14	9,96		ΠΕΛΛΑΣ	35	18,57	25,06	
ΖΑΚΥΝΘΟΥ	11	6,86	26,99		ΠΙΕΡΙΑΣ	23	13,71	18,15	
ΗΛΕΙΑΣ	22	11,14	13,81		ΠΡΕΒΕΖΑΣ	2	4,71	3,48	
ΗΜΑΘΙΑΣ	39	19,00	27,74		ΡΕΘΥΜΝΟΥ	20	8,43	23,36	
ΗΡΑΚΛΕΙΟΥ	53	42,71	17,35		ΡΟΔΟΠΗΣ	2	1,29	1,79	
ΘΕΣΣΑΛΟΝΙΚΗΣ	5	5,29	11,47		ΡΟΔΟΥ	2	1,57	1,67	
ΘΗΡΑΣ	302	196,86	27,2		ΣΑΜΟΥ	1	1,00	3,03	
ΙΩΑΝΝΙΝΩΝ	1	0,71	5,3		ΣΕΡΡΩΝ	19	14,71	10,77	
ΚΑΒΑΛΑΣ	27	19,86	16,08		ΣΠΟΡΑΔΩΝ	4	1,71	28,99	
ΚΑΛΥΜΝΟΥ	11	12,14	8,81		ΤΗΝΟΥ	12	2,57	138,95	
ΚΑΡΔΙΤΣΑΣ	8	6,00	27,16		ΤΡΙΚΑΛΩΝ	10	8,57	7,63	
ΚΑΣΤΟΡΙΑΣ	22	14,29	19,38		ΦΘΙΩΤΙΔΑΣ	36	19,14	22,75	
ΚΕΝΤΡΙΚΟΥ ΤΟΜΕΑ ΑΘΗΝΩΝ	15	13,00	29,81		ΦΛΩΡΙΝΑΣ	3	2,57	5,83	
ΚΕΡΚΥΡΑΣ	317	220,00	30,79		ΦΩΚΙΑΔΑΣ	7	3,14	17,35	
ΚΕΦΑΛΛΗΝΙΑΣ	7	3,57	6,71		ΧΑΛΚΙΔΙΚΗΣ	39	15,00	36,82	
ΚΙΛΚΙΣ	1	0,71	2,79		ΧΑΝΙΩΝ	32	19,43	20,44	
ΚΟΖΑΝΗΣ	11	11,14	13,68		ΧΙΟΥ	11	7,86	20,88	
ΚΟΡΙΝΘΙΑΣ	51	29,14	33,96		ΥΠΟ ΔΙΕΡΕΥΝΗΣΗ	80			
	40	29,00	27,57						

Δείγματα που έχουν ελεγχθεί: Από την 1η Ιανουαρίου 2020 μέχρι σήμερα, στα εργαστήρια που διενεργούν ελέγχους για τον νέο κορωνοϊό (SARS-CoV-2) και που δηλώνουν συστηματικά το σύνολο των δειγμάτων που ελέγχουν, έχουν συνολικά ελεγχθεί **3.995.312** κλινικά δείγματα ενώ από Μονάδες Υγείας και Κλιμάκια του ΕΟΔΥ που διενεργούν ελέγχους Rapid Ag έχουν ελεγχθεί **2.055.589** δείγματα. Ο μέσος όρος του επταήμερου είναι **37.635** δειγματοληπτικοί έλεγχοι.

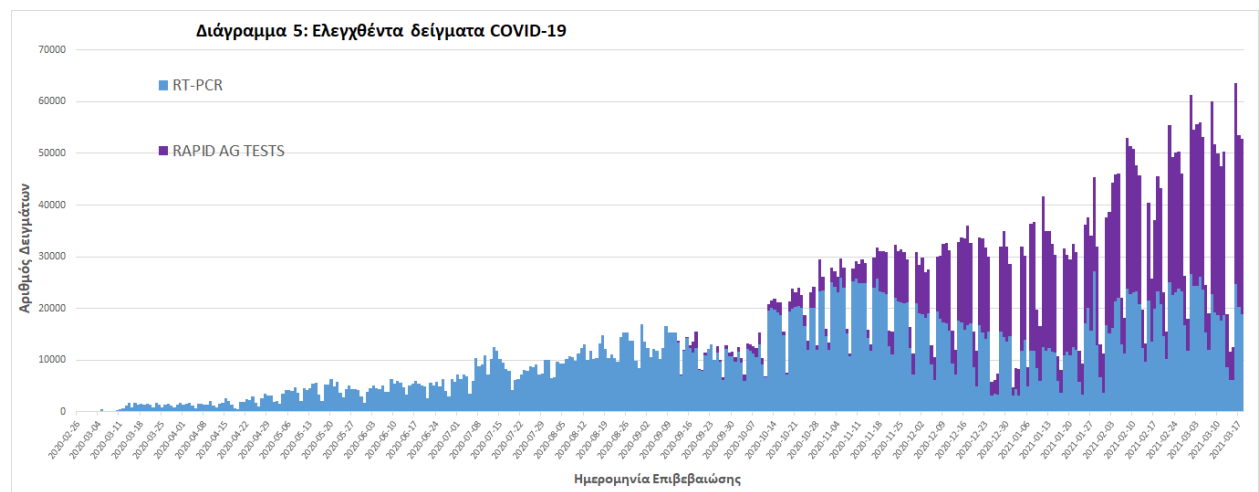

³ Η παρούσα κατανομή δύναται να τροποποιηθεί ανάλογα τα διαθέσιμα επιδημιολογικά δεδομένα, αναγράφονται μόνο οι ΠΕ με καταγεγραμμένα κρούσματα

Γεωγραφική διασπορά: Ο χάρτης αποτυπώνει τη γεωγραφική κατανομή των συνολικών κρουσμάτων COVID-19 (από την αρχή της επιδημίας) ανά Περιφερειακή Ενότητα της χώρας, με βάση την δηλωθείσα διεύθυνση μόνιμης κατοικίας του ασθενούς, ή τη διεύθυνση προσωρινής διαμονής για τους τουρίστες και άλλους προσωρινά διαμένοντες στην Ελλάδα. Συμπεριλαμβάνονται τόσο κρούσματα με ιστορικό ταξιδιού (“εισαγόμενα”) όσο και κρούσματα με πιθανή εγχώρια μετάδοση.

Διάγραμμα 6: Χάρτης αθροιστικής επίπτωσης επιβεβαιωμένων κρουσμάτων COVID-19, 19 Μαρτίου 2021

Με βάση τον τόπο μόνιμης κατοικίας, ή προσωρινής διαμονής (για τους προσωρινά διαμένοντες)

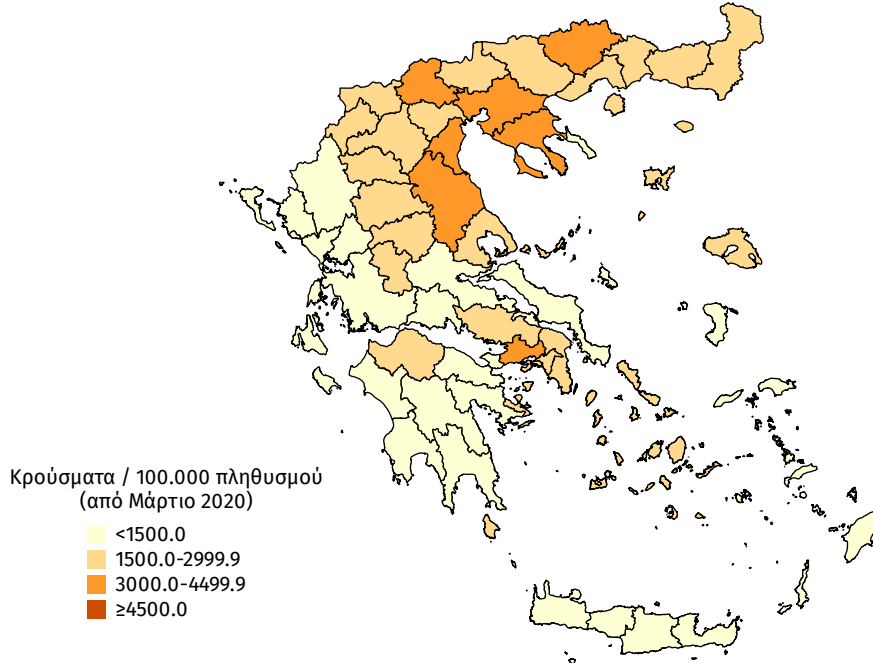

Διάγραμμα 7: Χάρτης επίπτωσης τελευταίων δεκατεσσάρων ημερών επιβεβαιωμένων κρουσμάτων COVID-19, 19 Μαρτίου 2021

Με βάση τον τόπο μόνιμης κατοικίας, ή προσωρινής διαμονής (για τους προσωρινά διαμένοντες)

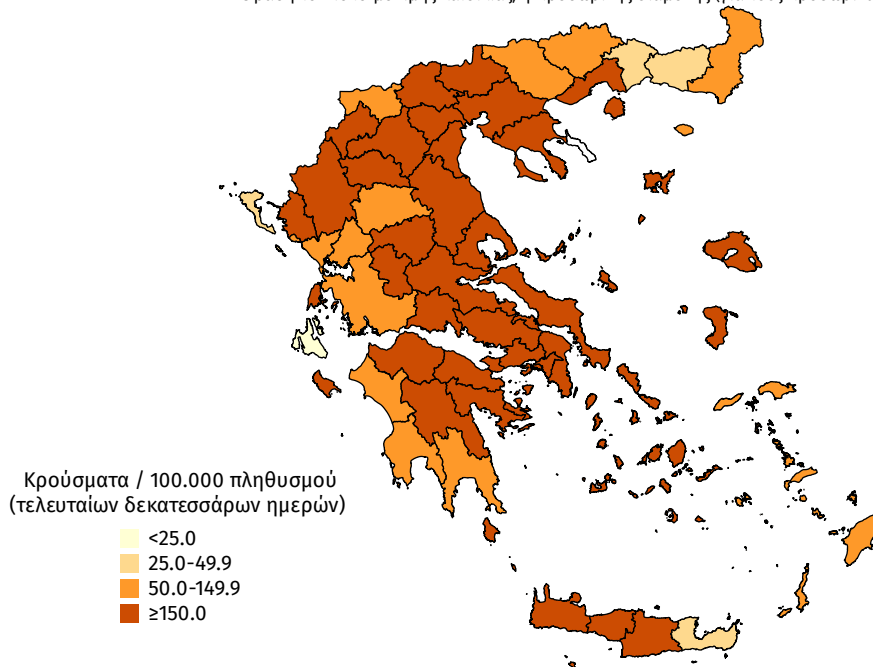

Παράρτημα 1: Επιδημικές καμπύλες κρουσμάτων COVID-19 με βάση την δηλωθείσα διεύθυνση μόνιμης κατοικίας του κρούσματος ή τη διεύθυνση προσωρινής διαμονής για τους τουρίστες και άλλους προσωρινά διαμένοντες στην Ελλάδα. Συμπεριλαμβάνονται τόσο κρούσματα με ιστορικό ταξιδιού όσο και κρούσματα με πιθανή εγχώρια μετάδοση.

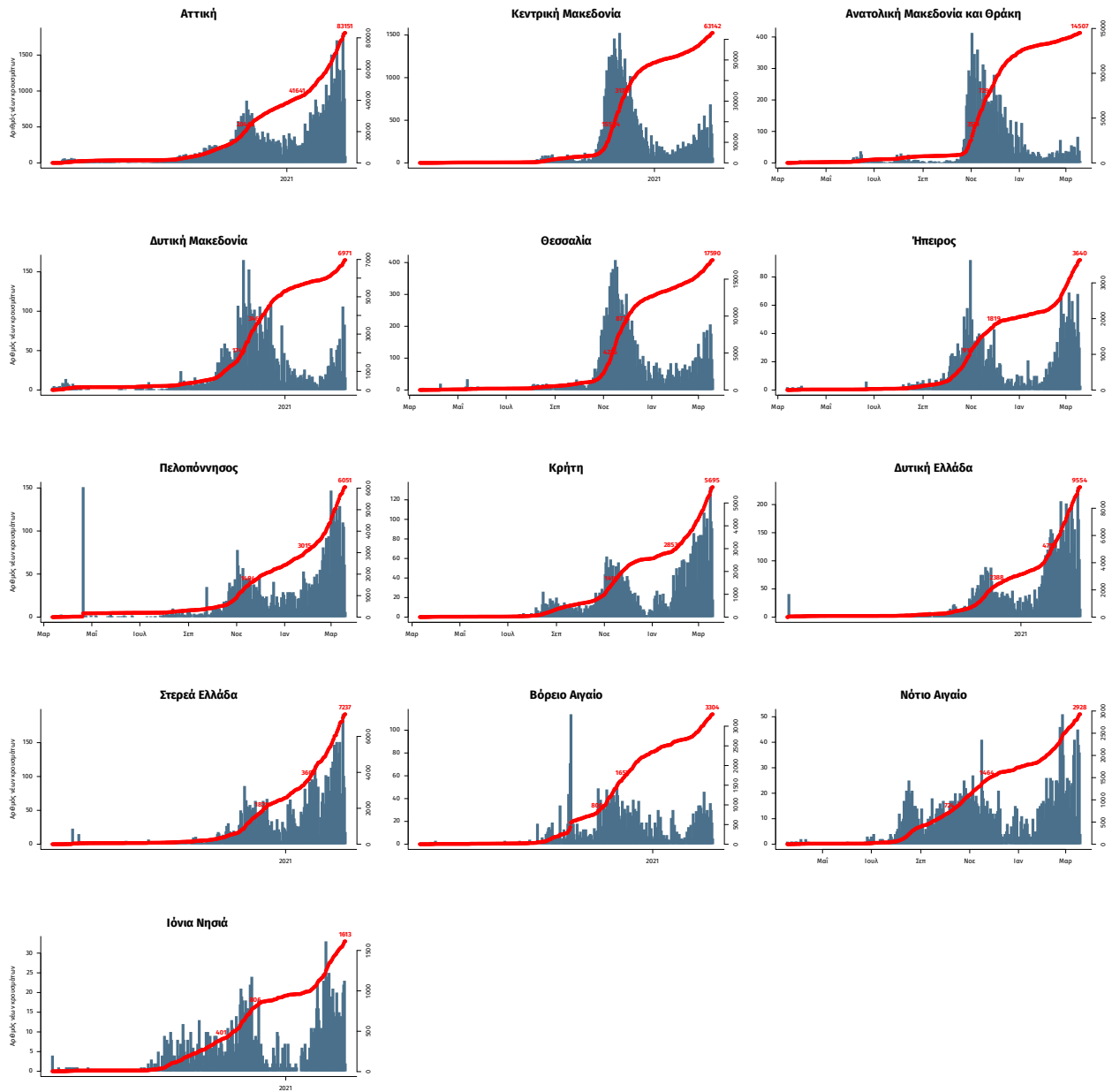

Σημ.: οι στήλες εκφράζουν τον αριθμό νέων κρουσμάτων με βάση την ημερομηνία λήψης εργαστηριακού δείγματος, και όχι με βάση την ημερομηνία ανακοίνωσης των κρουσμάτων.