



ΕΘΝΙΚΟΣ ΟΡΓΑΝΙΣΜΟΣ
ΔΗΜΟΣΙΑΣ ΥΓΕΙΑΣ

Ημερήσια έκθεση επιδημιολογικής επιτήρησης λοιμώξης από το νέο κορωνοϊό (COVID-19) ISO WEEK 09

Δεδομένα έως 10 Μαρτίου 2021, ώρα 15:00

Εισαγωγή

Τα στοιχεία που παρουσιάζονται αφορούν περιστατικά από την επιδημιολογική επιτήρηση της νόσου από το νέο κορωνοϊό (COVID-19), με βάση τα δεδομένα που έχουν δηλωθεί στον ΕΟΔΥ και καταγραφεί μέχρι τις 10 Μαρτίου 2021 (ώρα 15:00).

Τα **νέα εργαστηριακά επιβεβαιωμένα κρούσματα** της νόσου που καταγράφηκαν τις τελευταίες 24 ώρες είναι **2.633**, εκ των οποίων **7** εντοπίστηκαν κατόπιν ελέγχων στις πύλες εισόδου της χώρας. Ο **συνολικός αριθμός** των κρουσμάτων ανέρχεται σε **212.091** (ημερήσια μεταβολή +1.3%), εκ των οποίων **51.6% άνδρες**.¹ Με βάση τα επιβεβαιωμένα κρούσματα των τελευταίων 7 ημερών, 69 θεωρούνται σχετιζόμενα με ταξίδι από το εξωτερικό και 2.312 είναι σχετιζόμενα με ήδη γνωστό κρούσμα.

Το R_t για την επικράτεια εκτιμάται σε **1.06 (95%CrI: 0.43-1.81)**

Ημερήσια εξέλιξη της πανδημίας: Η ημερήσια κατανομή των επιβεβαιωμένων κρουσμάτων είναι η ακόλουθη (η γραμμή παριστάνει την συνολική, αθροιστική κατανομή των κρουσμάτων).

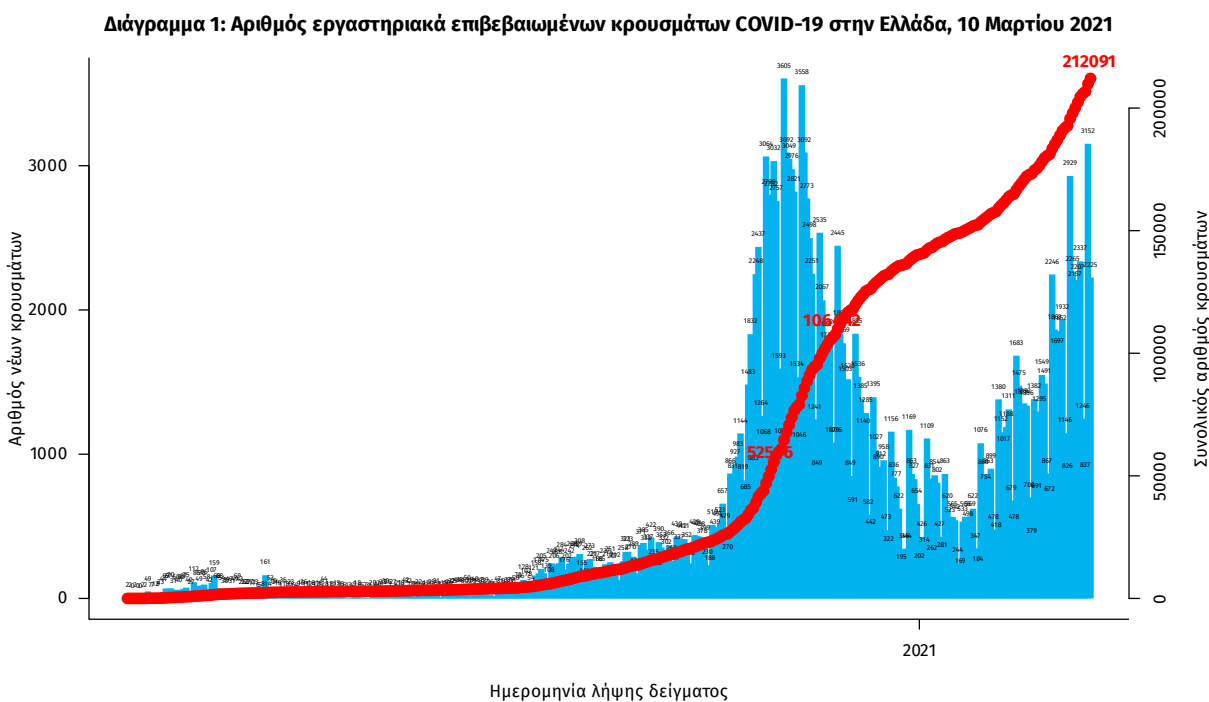

Σημ.: οι στήλες στο Διάγραμμα 1 εκφράζουν τον αριθμό νέων κρουσμάτων με βάση την ημερομηνία λήψης εργαστηριακού δείγματος, και όχι με βάση την ημερομηνία ανακοίνωσης των κρουσμάτων.

¹ Ο συνολικός αριθμός επιβεβαιωμένων κρουσμάτων έχει αναθεωρηθεί κατόπιν ελέγχου των δεδομένων.

Οι νέοι **θάνατοι** ασθενών με COVID-19 είναι **43**, ενώ από την έναρξη της επιδημίας έχουν καταγραφεί συνολικά **6.886 θάνατοι**. Το 95.8% είχε υποκείμενο νόσημα ή/και ηλικία 70 ετών και άνω.

Διάγραμμα 2: Αριθμός εργαστηριακά επιβεβαιωμένων θανάτων με COVID-19 στην Ελλάδα, 10 Μαρτίου 2021

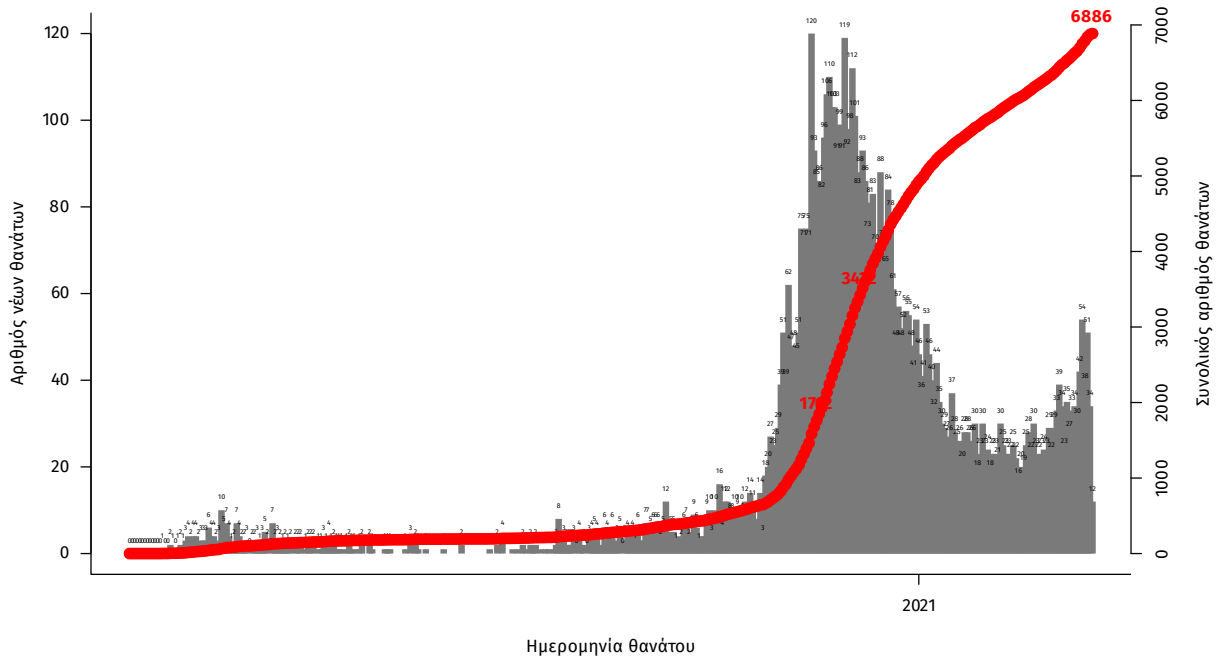

Σημ.: οι στήλες στο Διάγραμμα 2 εκφράζουν τον αριθμό νέων θανάτων με βάση την ημερομηνία θανάτου

Η διαχρονική εξέλιξη των συνολικών κρουσμάτων και συνολικού αριθμού των θανάτων ασθενών COVID-19 παρουσιάζεται στο ακόλουθο διάγραμμα.

Διάγραμμα 3: Διαχρονική εξέλιξη εργαστηριακά επιβεβαιωμένων κρουσμάτων και θανάτων

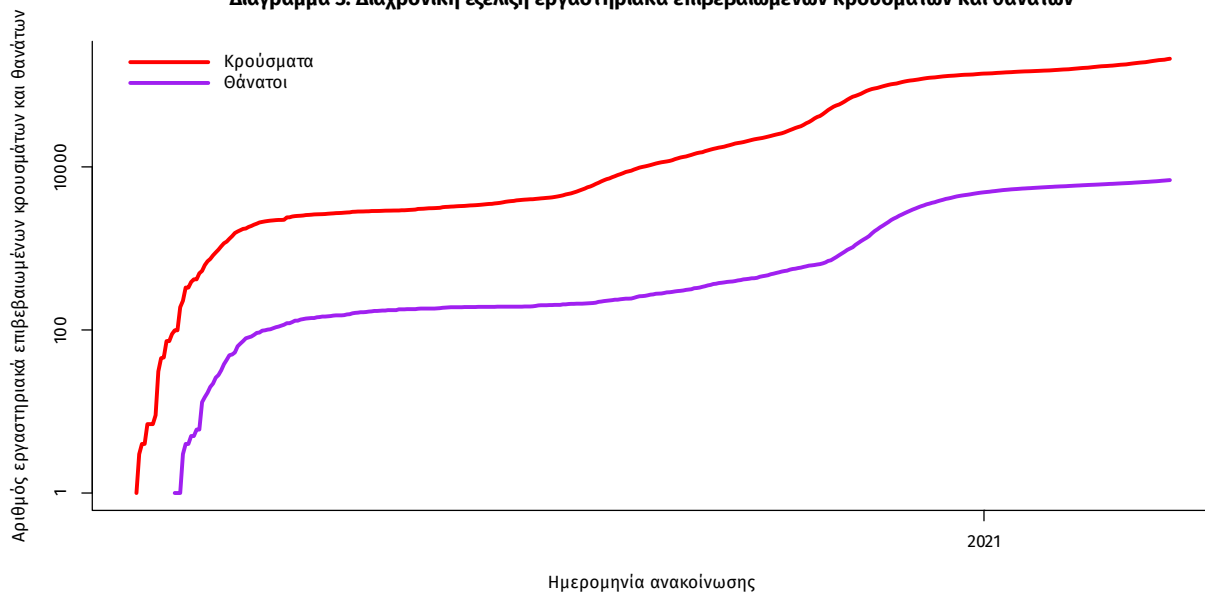

Σημ.: ευθεία γραμμή υποδηλώνει εκθετικό ρυθμό αύξησης της ασθένειας (σε λογαριθμική κλίμακα)

Ο αριθμός των ασθενών που νοσηλεύονται **διασωληνωμένοι** είναι **479** (66.0% άνδρες). Η **διάμεση ηλικία** τους είναι **67** έτη. Το 85.0% έχει υποκείμενο νόσημα ή/και ηλικία 70 ετών και άνω. Από την αρχή της πανδημίας έχουν εξέλθει από τις ΜΕΘ **1.445** ασθενείς. ΟΟΙ εισαγωγές² νέων ασθενών Covid-19 στα νοσοκομεία της επικράτειας είναι **443** (ημερήσια μεταβολή **+13.59%**). Ο μέσος όρος εισαγωγών του επημετέρου είναι **389** ασθενείς.

Ηλικιακή κατανομή: Η διάμεση ηλικία των κρουσμάτων είναι **44** έτη (εύρος 0.2 έως 105 έτη), ενώ η διάμεση ηλικία των θανόντων είναι **79** έτη (εύρος 0 έως 103 έτη).



Ακολούθως παρουσιάζεται η ηλικιακή κατανομή των (α) συνολικών κρουσμάτων, (β) των περιστατικών που κατέληξαν σε θάνατο και (γ) των ασθενών που νοσηλεύονται διασωληνωμένοι:

Πίνακας 1: Ηλικιακή κατανομή επιβεβαιωμένων κρουσμάτων COVID-19

	Σύνολο κρουσμάτων COVID-19*	Θάνατοι ασθενών με COVID-19	Νοσηλευόμενοι διασωληνωθέντες
Σύνολο			
0 – 17 ετών	15094 (7.3%)	2 (0.0%)	0 (0.0%)
18 – 39 ετών	70561 (34.0%)	49 (0.7%)	7 (1.5%)
40 – 64 ετών	86922 (41.9%)	991 (14.4%)	182 (38.0%)
65 και άνω	34854 (16.8%)	5844 (84.9%)	290 (60.5%)
Άνδρες			
0 – 17 ετών	7952 (7.4%)	1 (0.0%)	0 (0.0%)
18 – 39 ετών	37627 (35.2%)	40 (1.0%)	4 (1.3%)
40 – 64 ετών	44174 (41.3%)	698 (17.2%)	126 (39.7%)
65 και άνω	17105 (16.0%)	3314 (81.8%)	187 (59.0%)
Γυναίκες			
0 – 17 ετών	7139 (7.1%)	1 (0.0%)	0 (0.0%)
18 – 39 ετών	32925 (32.7%)	9 (0.3%)	3 (1.9%)
40 – 64 ετών	42733 (42.5%)	293 (10.3%)	56 (34.6%)
65 και άνω	17746 (17.7%)	2530 (89.3%)	103 (63.6%)

* Τα στοιχεία αφορούν τα κρούσματα εκείνα για τα οποία είναι γνωστή και επιβεβαιωμένη η ηλικία τους

²τα δεδομένα αφορούν τις εισαγωγές της προηγούμενης μέρας που έχουν δηλωθεί στο ΕΚΑΒ.

Κατανομή ανακοινωθέντων εγχώριων κρουσμάτων: Από το σύνολο των **2.633 νέων** κρουσμάτων του νέου ιού στη χώρα **8** είναι εισαγόμενα εκ των οποίων **7** εντοπίστηκαν κατόπιν ελέγχων στις πύλες εισόδου της χώρας. Η κατανομή των **2.625** νέων εγχώριων κρουσμάτων ανά Περιφερειακή Ενότητα παρουσιάζεται στον κατωτέρω πίνακα.³

Πίνακας 2: Ημερήσιος αριθμός και κρούσματα ανά 100.000 πληθυσμού επιβεβαιωμένων εγχώριων κρουσμάτων COVID-19 ανά περιφερειακή ενότητα στις 10 Μαρτίου 2021

ΠΕΡΙΦΕΡΕΙΑΚΗ ΕΝΟΤΗΤΑ	ΚΡΟΥΣΜΑΤΑ	ΜΕΣΟΣ ΟΡΟΣ ΚΡΟΥΣΜΑΤΩΝ ΤΩΝ ΤΕΛΕΥΤΑΙΩΝ 7 ΗΜΕΡΩΝ		ΚΡΟΥΣΜΑΤΑ ΑΝΑ 100000 ΠΛΗΘΥΣΜΟ	ΠΕΡΙΦΕΡΕΙΑΚΗ ΕΝΟΤΗΤΑ	ΚΡΟΥΣΜΑΤΑ	ΜΕΣΟΣ ΟΡΟΣ ΚΡΟΥΣΜΑΤΩΝ ΤΩΝ ΤΕΛΕΥΤΑΙΩΝ 7 ΗΜΕΡΩΝ		ΚΡΟΥΣΜΑΤΑ ΑΝΑ 100000 ΠΛΗΘΥΣΜΟ
		ΚΡΟΥΣΜΑΤΑ	ΚΡΟΥΣΜΑΤΑ				ΚΡΟΥΣΜΑΤΑ	ΚΡΟΥΣΜΑΤΑ	
ΑΙΤΩΛΟΑΚΑΡΝΑΝΙΑΣ	17	16,71	8,06	ΚΩ	8	4,71	23,26		
ΑΝΑΤΟΛΙΚΗΣ ΑΤΤΙΚΗΣ	161	96,86	32,05	ΛΑΚΩΝΙΑΣ	3	2,29	3,37		
ΑΡΓΟΛΙΔΑΣ	30	18,29	30,91	ΛΑΡΙΣΣΑΣ	115	57,14	40,45		
ΑΡΚΑΔΙΑΣ	20	11,29	23,07	ΛΑΣΙΘΙΟΥ	3	0,86	3,98		
ΑΡΤΑΣ	10	6,86	14,73	ΛΕΣΒΟΥ	17	11,29	19,67		
ΑΧΑΪΑΣ	84	74,71	27,07	ΛΕΥΚΑΔΑΣ	1	3,29	4,22		
ΒΟΙΩΤΙΑΣ	23	16,57	19,5	ΜΑΓΝΗΣΙΑΣ	22	14,14	11,58		
ΒΟΡΕΙΟΥ ΤΟΜΕΑ ΑΘΗΝΩΝ	163	103,57	27,55	ΜΕΣΣΗΝΙΑΣ	2	7,00	1,25		
ΓΡΕΒΕΝΩΝ	1	0,86	3,15	ΜΥΚΟΝΟΥ	2	0,86	19,74		
ΔΡΑΜΑΣ	3	2,86	3,05	ΝΑΞΟΥ	3	0,86	14,4		
ΔΥΤΙΚΗΣ ΑΤΤΙΚΗΣ	73	39,43	45,36	ΝΗΣΩΝ	22	15,29	29,47		
ΔΥΤΙΚΟΥ ΤΟΜΕΑ ΑΘΗΝΩΝ	220	132,43	44,93	ΝΟΤΙΟΥ ΤΟΜΕΑ ΑΘΗΝΩΝ	118	82,43	22,27		
ΕΒΡΟΥ	9	5,86	6,08	ΞΑΝΘΗΣ	4	2,00	3,6		
ΕΥΒΟΙΑΣ	51	22,29	24,19	ΠΑΡΟΥ	2	0,29	13,4		
ΕΥΡΥΤΑΝΙΑΣ	7	5,43	34,86	ΠΕΙΡΑΙΩΣ	233	142,00	51,89		
ΖΑΚΥΝΘΟΥ	5	3,86	12,27	ΠΕΛΛΑΣ	18	13,00	12,89		
ΗΛΕΙΑΣ	24	13,29	15,07	ΠΙΕΡΙΑΣ	36	17,86	28,41		
ΗΜΑΘΙΑΣ	21	16,14	14,93	ΠΡΕΒΕΖΑΣ	3	2,71	5,22		
ΗΡΑΚΛΕΙΟΥ	62	33,71	20,3	ΡΕΘΥΜΝΟΥ	19	12,29	22,19		
ΘΕΣΣΑΛΟΝΙΚΗΣ	12	8,57	27,53	ΡΟΔΟΠΗΣ	3	3,43	2,68		
ΙΘΑΚΗΣ	283	197,57	25,49	ΡΟΔΟΥ	9	3,71	7,51		
ΙΩΑΝΝΙΝΩΝ	1	0,14	30,95	ΣΑΜΟΥ	5	2,57	15,16		
ΙΩΑΝΝΙΝΩΝ	39	23,86	23,23	ΣΕΡΡΩΝ	15	11,43	8,5		
ΚΑΒΑΛΑΣ	21	12,43	16,81	ΣΠΟΡΑΔΩΝ	10	3,00	72,47		
ΚΑΛΥΜΝΟΥ	3	2,57	10,19	ΤΡΙΚΑΛΩΝ	5	4,14	3,81		
ΚΑΡΔΙΤΣΑΣ	11	9,71	9,69	ΦΘΙΩΤΙΔΑΣ	26	26,29	16,43		
ΚΑΣΤΟΡΙΑΣ	14	5,71	27,82	ΦΛΩΡΙΝΑΣ	2	1,29	3,89		
ΚΕΝΤΡΙΚΟΥ ΤΟΜΕΑ ΑΘΗΝΩΝ	332	223,43	32,25	ΦΩΚΙΔΑΣ	4	3,86	9,91		
ΚΕΡΚΥΡΑΣ	1	3,43	0,96	ΧΑΛΚΙΔΙΚΗΣ	21	19,29	19,83		
ΚΕΦΑΛΛΗΝΙΑΣ	1	0,57	2,79	ΧΑΝΙΩΝ	10	12,71	6,39		
ΚΙΛΙΚΙΑΣ	19	7,29	23,63	ΧΙΟΥΣ	9	5,29	17,09		
ΚΟΖΑΝΗΣ	39	23,57	25,97	ΥΠΟ ΔΙΕΡΕΥΝΗΣΗ	65				
ΚΟΡΙΝΘΙΑΣ	50	34,29	34,46						

Δείγματα που έχουν ελεγχθεί: Από την 1η Ιανουαρίου 2020 μέχρι σήμερα, στα εργαστήρια που διενεργούν ελέγχους για τον νέο κορωνοϊό (SARS-CoV-2) και που δηλώνουν συστηματικά το σύνολο των δειγμάτων που ελέγχουν, έχουν συνολικά ελεγχθεί **3.855.184** κλινικά δείγματα ενώ από Μονάδες Υγείας και Κλιμάκια του ΕΟΔΥ που διενεργούν ελέγχους Rapid Ag έχουν ελεγχθεί **1.834.637** δείγματα. Ο μέσος όρος του επταήμερου είναι **45.745** δειγματοληπτικοί έλεγχοι.

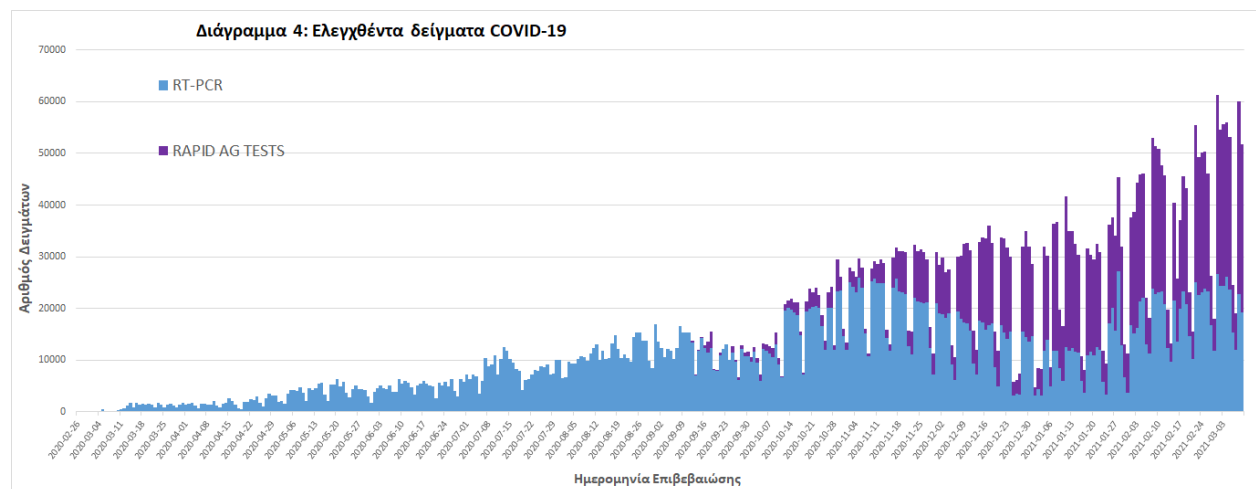

³ Η παρούσα κατανομή δύναται να τροποποιηθεί ανάλογα τα διαθέσιμα επιδημιολογικά δεδομένα, αναγράφονται μόνο οι ΠΕ με καταγεγραμμένα κρούσματα

Γεωγραφική διασπορά: Ο χάρτης αποτυπώνει τη γεωγραφική κατανομή των συνολικών κρουσμάτων COVID-19 (από την αρχή της επιδημίας) ανά Περιφερειακή Ενότητα της χώρας, με βάση την δηλωθείσα διεύθυνση μόνιμης κατοικίας του ασθενούς, ή τη διεύθυνση προσωρινής διαμονής για τους τουρίστες και άλλους προσωρινά διαμένοντες στην Ελλάδα. Συμπεριλαμβάνονται τόσο κρούσματα με ιστορικό ταξιδιού (“εισαγόμενα”) όσο και κρούσματα με πιθανή εγχώρια μετάδοση.

Διάγραμμα 5: Χάρτης αθροιστικής επίπτωσης επιβεβαιωμένων κρουσμάτων COVID-19, 10 Μαρτίου 2021

Με βάση τον τόπο μόνιμης κατοικίας, ή προσωρινής διαμονής (για τους προσωρινά διαμένοντες)

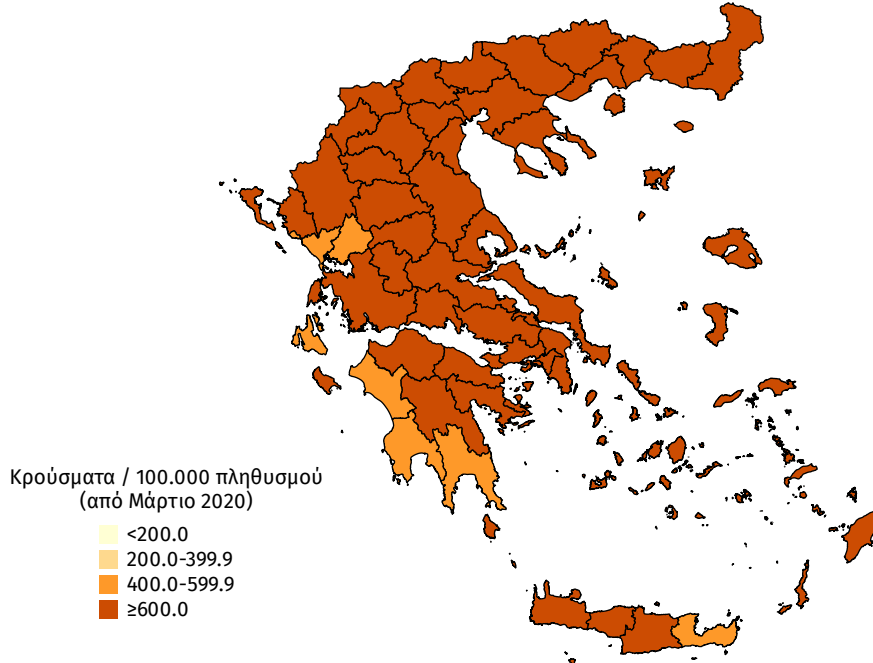

Διάγραμμα 6: Χάρτης επίπτωσης τελευταίων δεκατεσσάρων ημερών επιβεβαιωμένων κρουσμάτων COVID-19, 10 Μαρτίου 2021

Με βάση τον τόπο μόνιμης κατοικίας, ή προσωρινής διαμονής (για τους προσωρινά διαμένοντες)

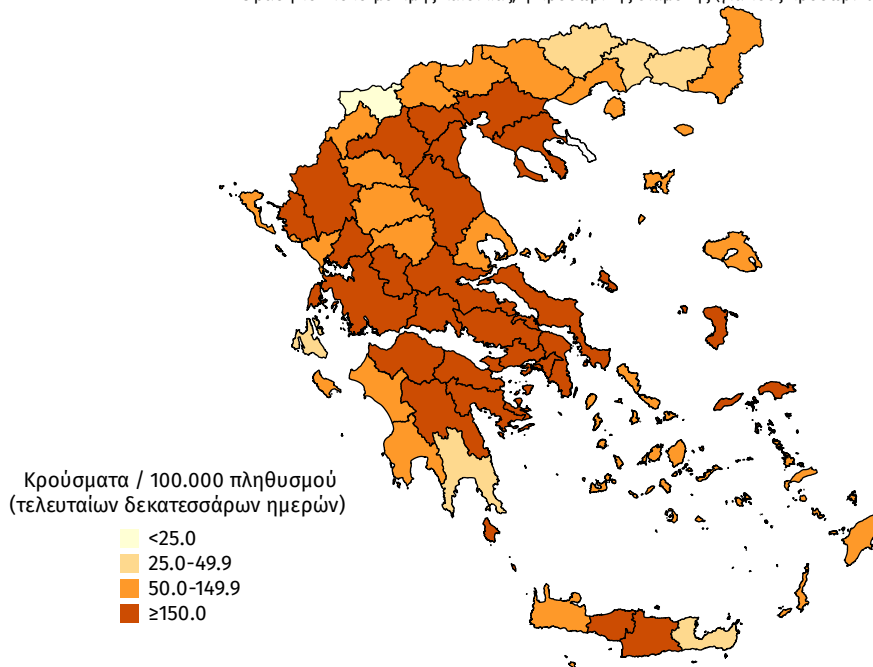

ISO WEEK

Την εβδομάδα 01 - 07 Μαρτίου (Iso Week 09) το ποσοστό θετικότητας ήταν **4.31%** σε σύνολο **152.695** RT-PCR και **171.508** Rapid Ag τεστ που πραγματοποιήθηκαν.

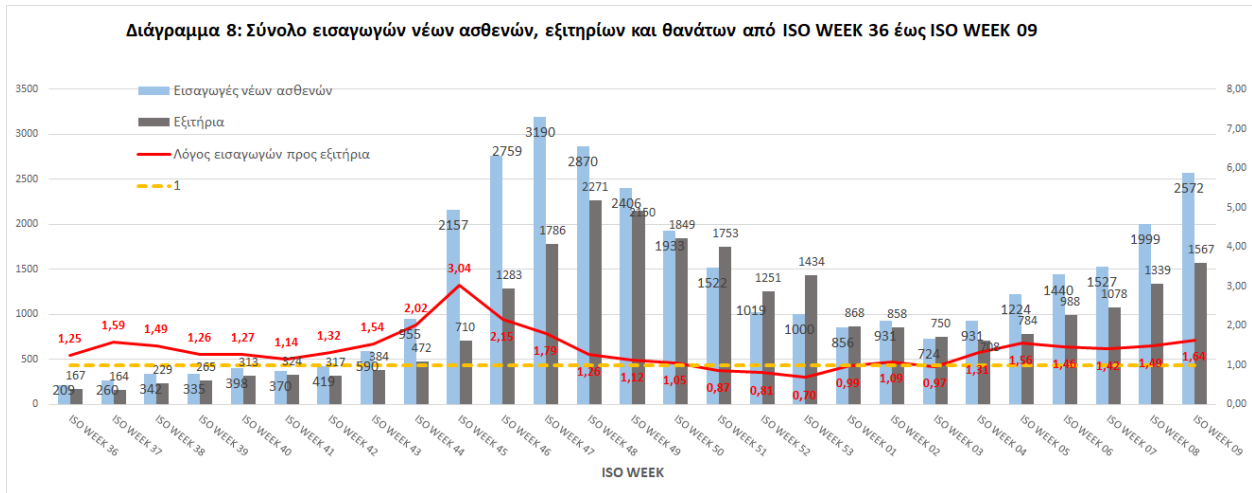
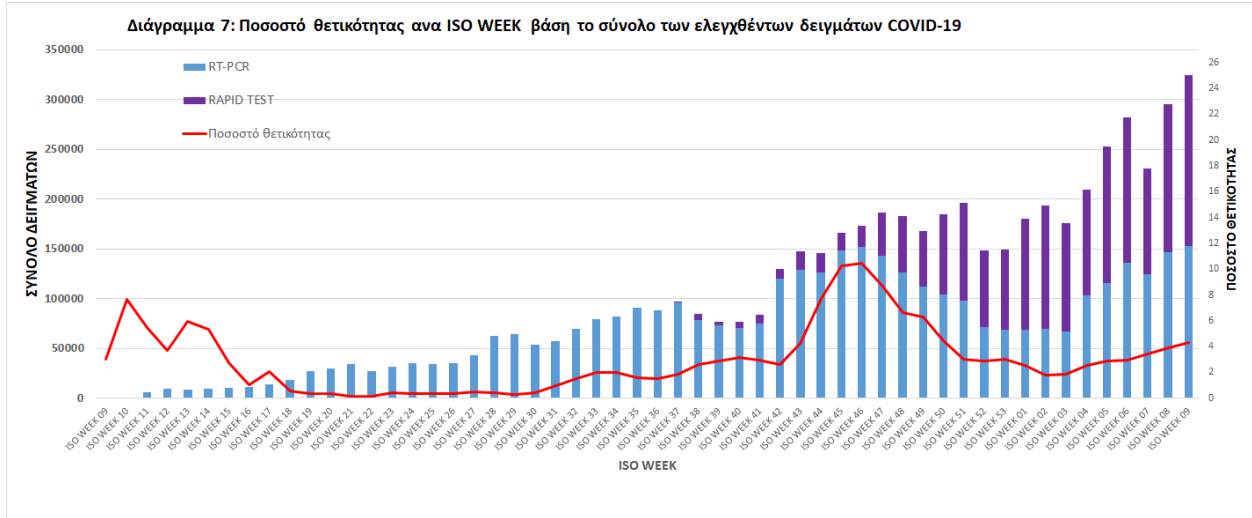

Παράρτημα 1: Επιδημικές καμπύλες κρουσμάτων COVID-19 με βάση την δηλωθείσα διεύθυνση μόνιμης κατοικίας του κρούσματος ή τη διεύθυνση προσωρινής διαμονής για τους τουρίστες και άλλους προσωρινά διαμένοντες στην Ελλάδα. Συμπεριλαμβάνονται τόσο κρούσματα με ιστορικό ταξιδιού όσο και κρούσματα με πιθανή εγχώρια μετάδοση.

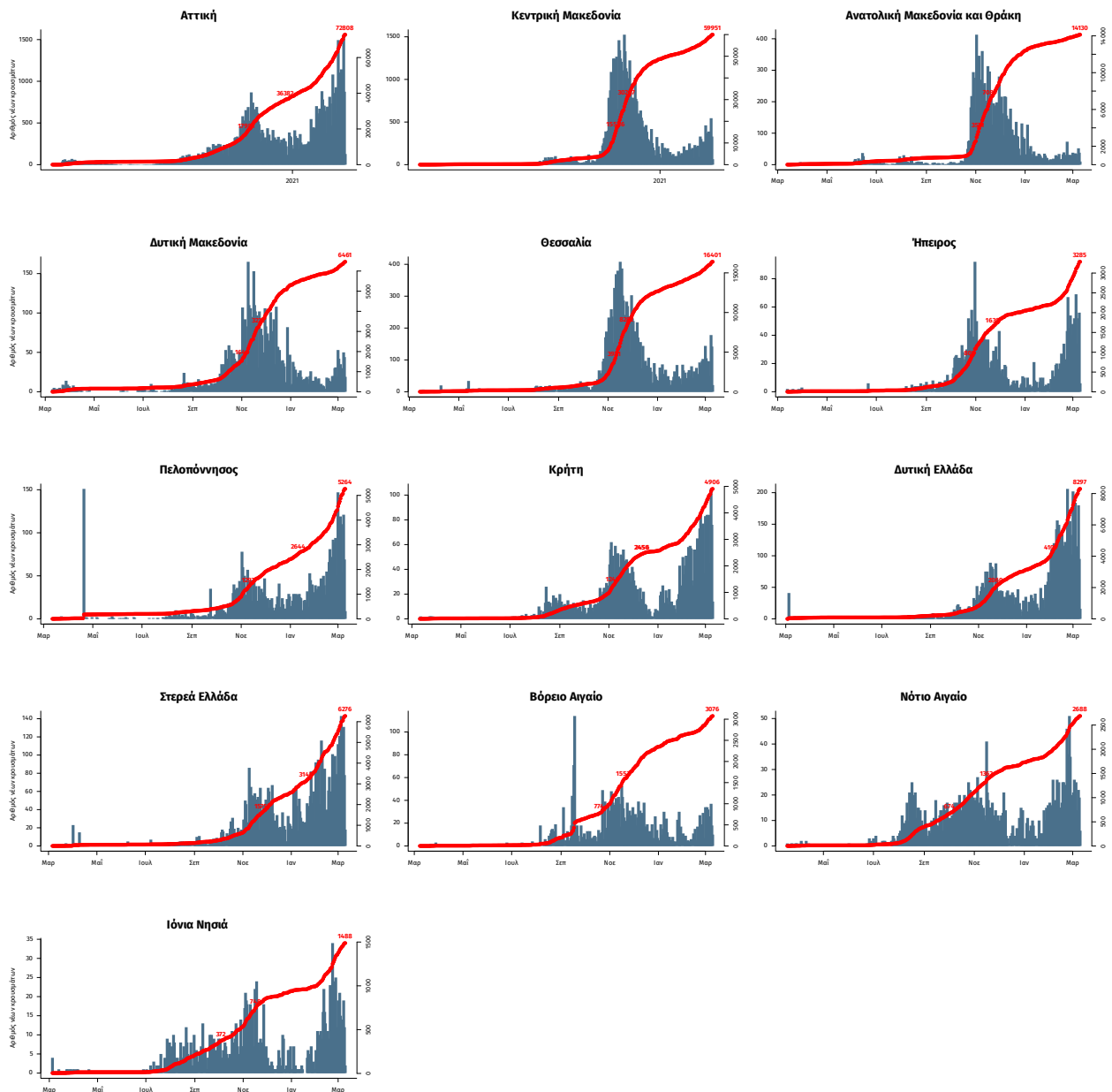

Σημ.: οι στήλες εκφράζουν τον αριθμό νέων κρουσμάτων με βάση την ημερομηνία λήψης εργαστηριακού δείγματος, και όχι με βάση την ημερομηνία ανακοίνωσης των κρουσμάτων.